

NOTA:
As medidas deverão ser rectificadas em obra.

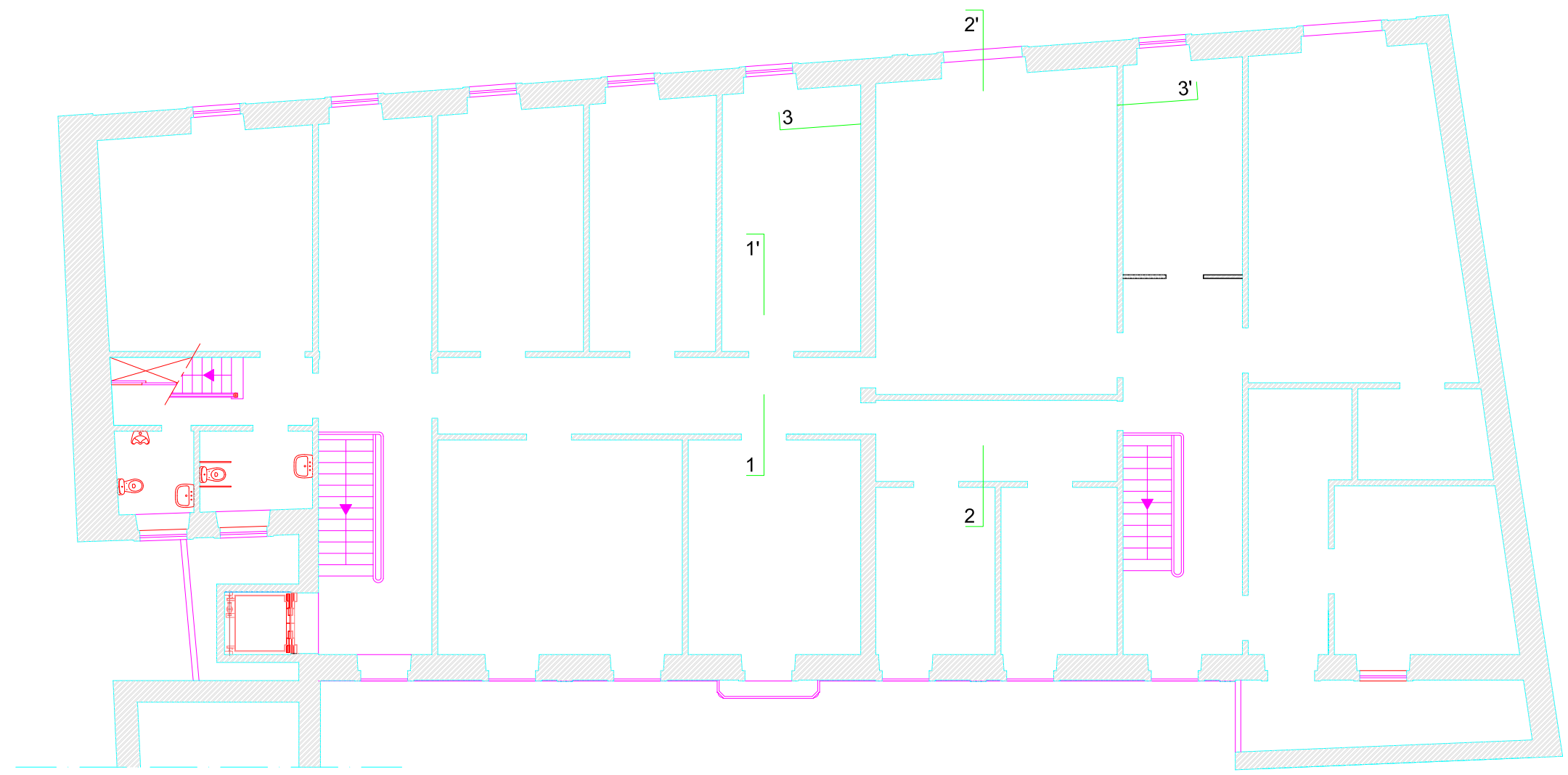

PISO 1
Esc. 1/100

MINISTÉRIO DA CULTURA DIRECÇÃO REGIONAL DE CASTELO BRANCO

REQUERENTE
INSTITUTO PORTUGUÊS DO PATRIMÓNIO ARQUITECTÓNICO
DIRECÇÃO REGIONAL DE CASTELO BRANCO

PROJECTO

RECUPERAÇÃO E CONSERVAÇÃO DO EDIFÍCIO DA
DIRECÇÃO REGIONAL DE CASTELO BRANCO
PROJECTO DE ARQUITECTURA - TECTOS FALSOS

PROJECTO NÚMERO

DESIGNAÇÃO

PLANTA - PISO 1

DATA	ESCALA	DESENHO NÚMERO
MARÇO/2007	1:100	

DATA REVISÃO I	DATA REVISÃO II	DATA REVISÃO III

ARQUITECTOS
CARLA FILIPE CORTE

DESENHO
JOAQUIM MARIA TREMOÇO FERNANDES

RESPONSÁVEL
CARLA FILIPE CORTE

NÚMERO
N.º5441S

RESERVAM-SE OS DIREITOS DE AUTOR SOBRE TODAS AS INFORMAÇÕES
INSERIDAS NESTE DESENHO, NÃO PODENDO SER REPRODUZIDAS NO
SEU TODO OU EM PARTE, SEM O PRÉVIO CONSENTIMENTO POR ESCRITO.

NOTA:
As medidas deverão ser rectificadas em obra.

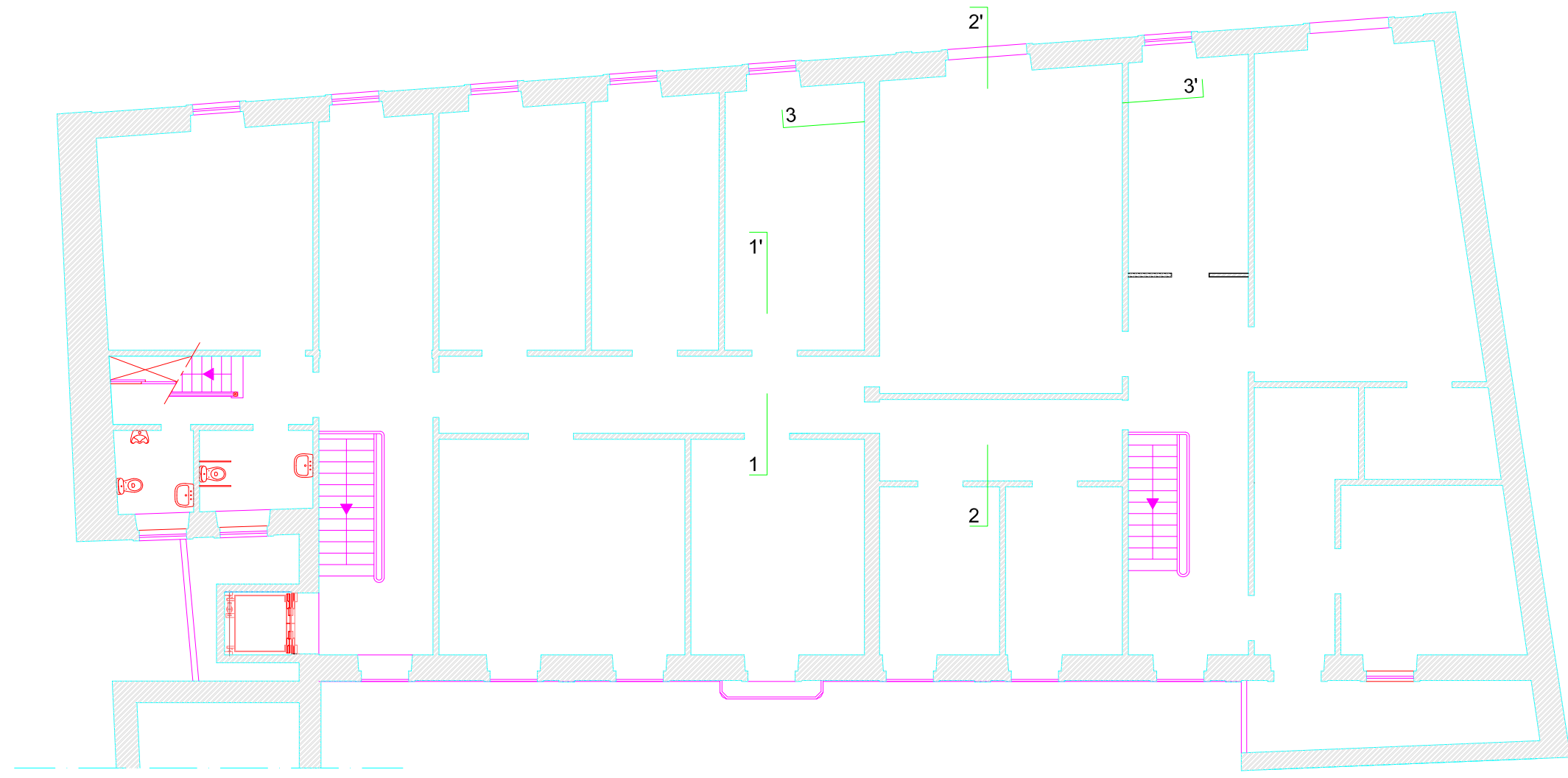

PISO 1
Esc. 1/100

MINISTÉRIO DA CULTURA
DIRECÇÃO REGIONAL DE CASTELO BRANCO

REQUERENTE
INSTITUTO PORTUGUÊS DO PATRIMÓNIO ARQUITECTÓNICO
DIRECÇÃO REGIONAL DE CASTELO BRANCO

PROJECTO
RECUPERAÇÃO E CONSERVAÇÃO DO EDIFÍCIO DA
DIRECÇÃO REGIONAL DE CASTELO BRANCO
PROJECTO DE ARQUITECTURA - TECTOS FALSOS

PROJECTO NÚMERO

DESIGNAÇÃO

PLANTA - PISO 1

DATA MARÇO/2007 ESCALA 1:100 DESENHO NÚMERO

DATA REVISÃO I DATA REVISÃO II DATA REVISÃO III

ARQUITECTOS

CARLA FILIPE CORTE

DESENHO

JOAQUIM MARIA TREMOÇO FERNANDES

RESPONSÁVEL

CARLA FILIPE CORTE

NÚMERO
N.º5441S

RESERVAM-SE OS DIREITOS DE AUTOR SOBRE TODAS AS INFORMAÇÕES
INSERIDAS NESTE DESENHO, NÃO PODENDO SER REPRODUZIDAS NO
SEU TODO OU EM PARTE, SEM O PRÉVIO CONSENTIMENTO POR ESCRITO.

NOTA:
As medidas deverão ser rectificadas em obra.

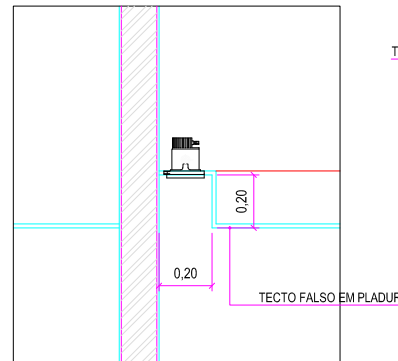

PORMENOR - P1
Esc. 1/20

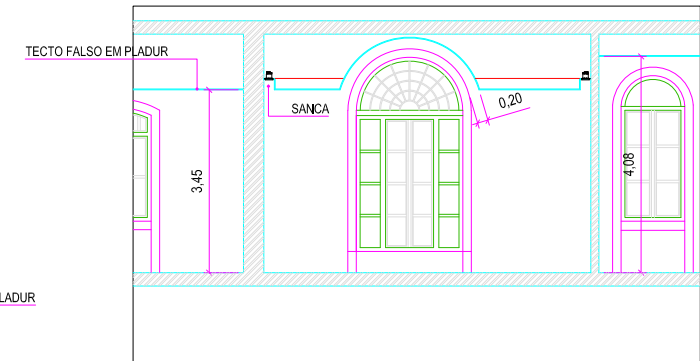

CORTE 3-3'
Esc. 1/100

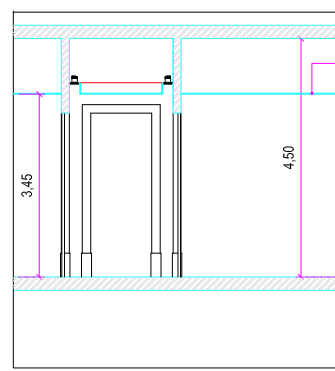

CORTE 1-1'
Esc. 1/100

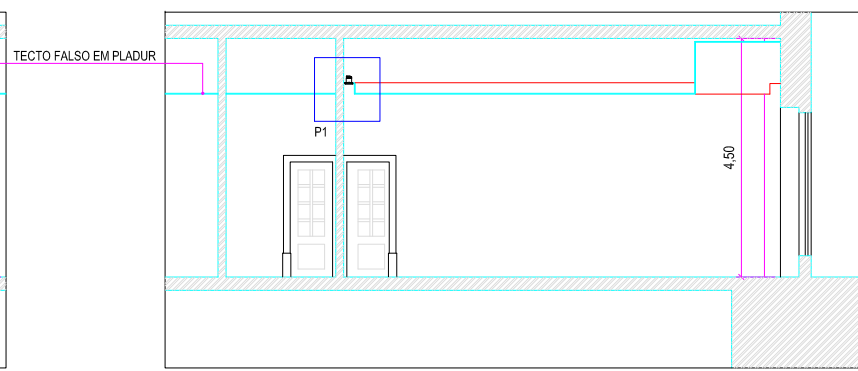

CORTE 2-2'
Esc. 1/100



MINISTÉRIO DA CULTURA DIRECÇÃO REGIONAL DE CASTELO BRANCO

REQUERENTE
INSTITUTO PORTUGUÊS DO PATRIMÓNIO ARQUITECTÓNICO
DIRECÇÃO REGIONAL DE CASTELO BRANCO

PROJECTO
RECUPERAÇÃO E CONSERVAÇÃO DO EDIFÍCIO DA
DIRECÇÃO REGIONAL DE CASTELO BRANCO
PROJECTO DE ARQUITECTURA - TECTOS FALSOS

PROJECTO NÚMERO

DESIGNAÇÃO

CORTES E PORMENOR

DATA	ESCALA	DESENHO NÚMERO
MARÇO/2007	1:100 e 1:20	2.2
DATA REVISÃO I	DATA REVISÃO II	DATA REVISÃO III

ARQUITECTOS

CARLA FILIPE CORTE

DESENHO

JOAQUIM MARIA TREMOÇO FERNANDES

RESPONSÁVEL

CARLA FILIPE CORTE

NÚMERO

N.º5441S

RESERVAM-SE OS DIREITOS DE AUTOR SOBRE TODAS AS INFORMAÇÕES
INSERIDAS NESTE DESENHO, NÃO PODENDO SER REPRODUZIDAS NO
SEU TODO OU EM PARTE, SEM O PRÉVIO CONSENTIMENTO POR ESCRITO.

NOTA:
As medidas deverão ser rectificadas em obra.

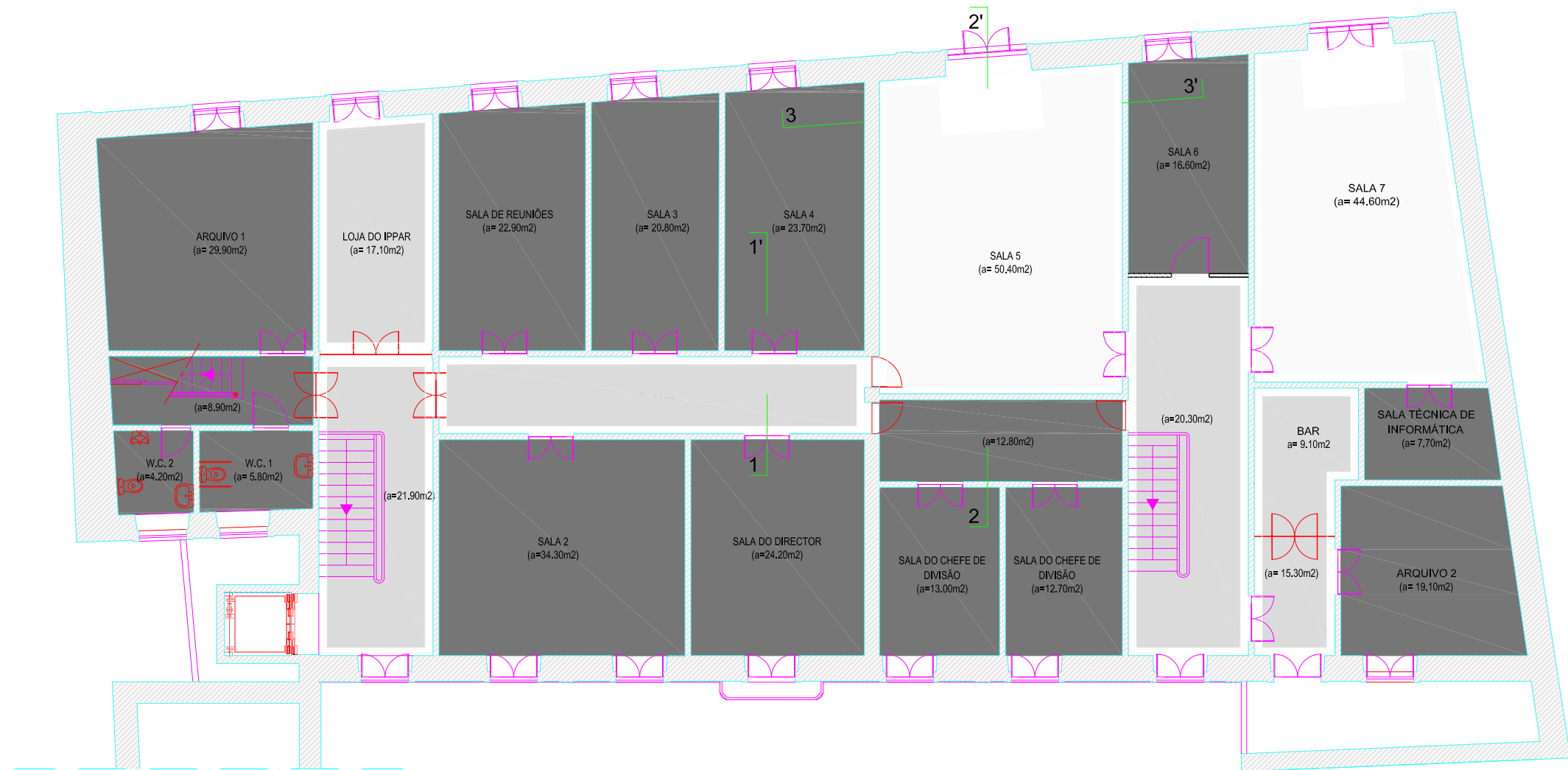

PISO 1
Esc. 1/100

- LEGENDA:
- Tecto Falso em Pladur, Sanca e Iluminação em Armaduras (95,00m²)
 - Tecto Falso em Pladur, Sanca com Focos e Iluminação Lateral (105,00m²)
 - Tecto Falso em Pladur, com Iluminação em Armaduras (257,00m²)

MINISTÉRIO DA CULTURA
DIRECÇÃO REGIONAL DE CASTELO BRANCO

REQUERENTE
INSTITUTO PORTUGUÊS DO PATRIMÓNIO ARQUITECTÓNICO
DIRECÇÃO REGIONAL DE CASTELO BRANCO

PROJECTO
RECUPERAÇÃO E CONSERVAÇÃO DO EDIFÍCIO DA
DIRECÇÃO REGIONAL DE CASTELO BRANCO
PROJECTO DE ARQUITECTURA - TECTOS FALSOS

PROJECTO NÚMERO

DESIGNAÇÃO

PLANTA - PISO 1

DATA	ESCALA	DESENHO NÚMERO
MARÇO/2007	1:100	2.0

DATA REVISÃO I	DATA REVISÃO II	DATA REVISÃO III

ARQUITECTOS

CARLA FILIPE CORTE

DESENHO

JOAQUIM MARIA TREMOÇO FERNANDES

RESPONSÁVEL

CARLA FILIPE CORTE

NÚMERO

N.º5441S

RESERVAM-SE OS DIREITOS DE AUTOR SOBRE TODAS AS INFORMAÇÕES
INSERIDAS NESTE DESENHO, NÃO PODENDO SER REPRODUZIDAS NO
SEU TODO OU EM PARTE, SEM O PRÉVIO CONSENTIMENTO POR ESCRITO.