

ALÇADO SUL

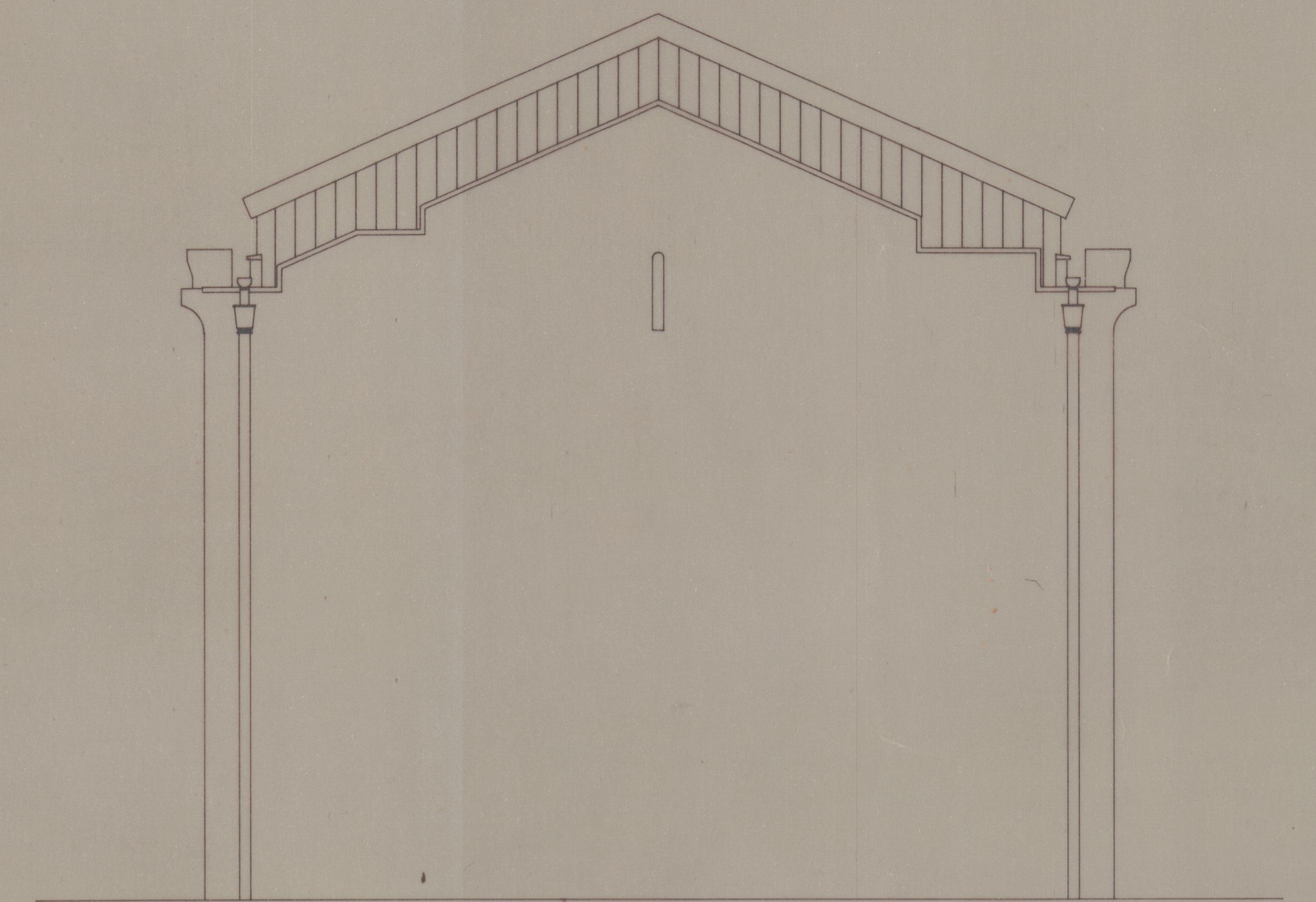

ALÇADO POENTE

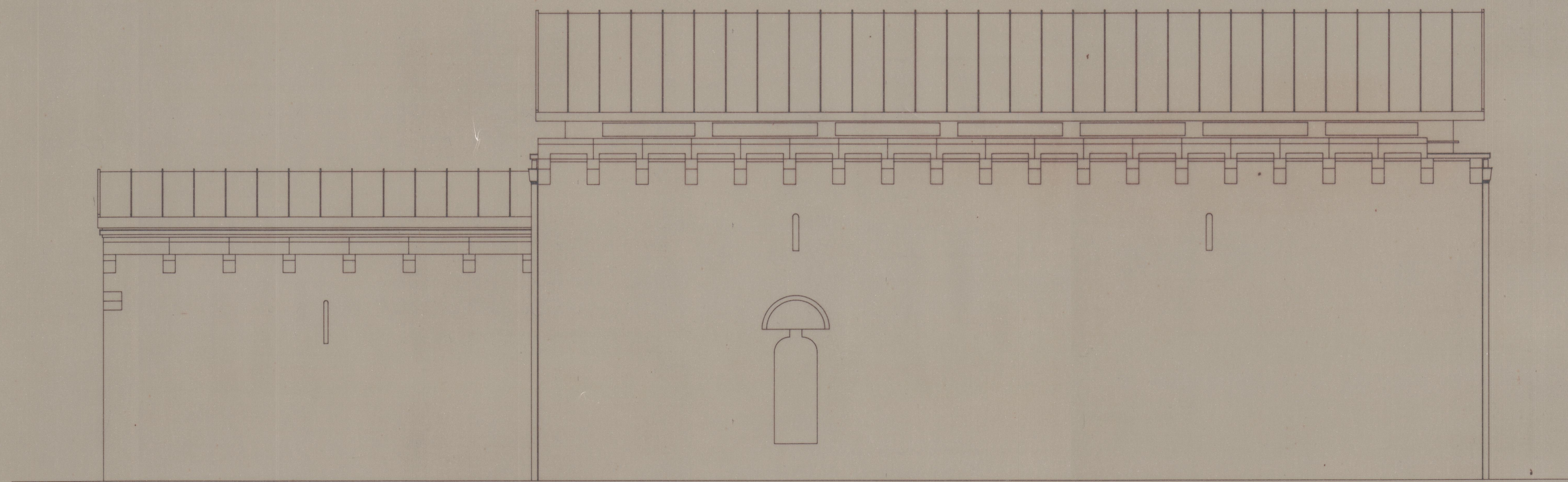

ALÇADO NORTE

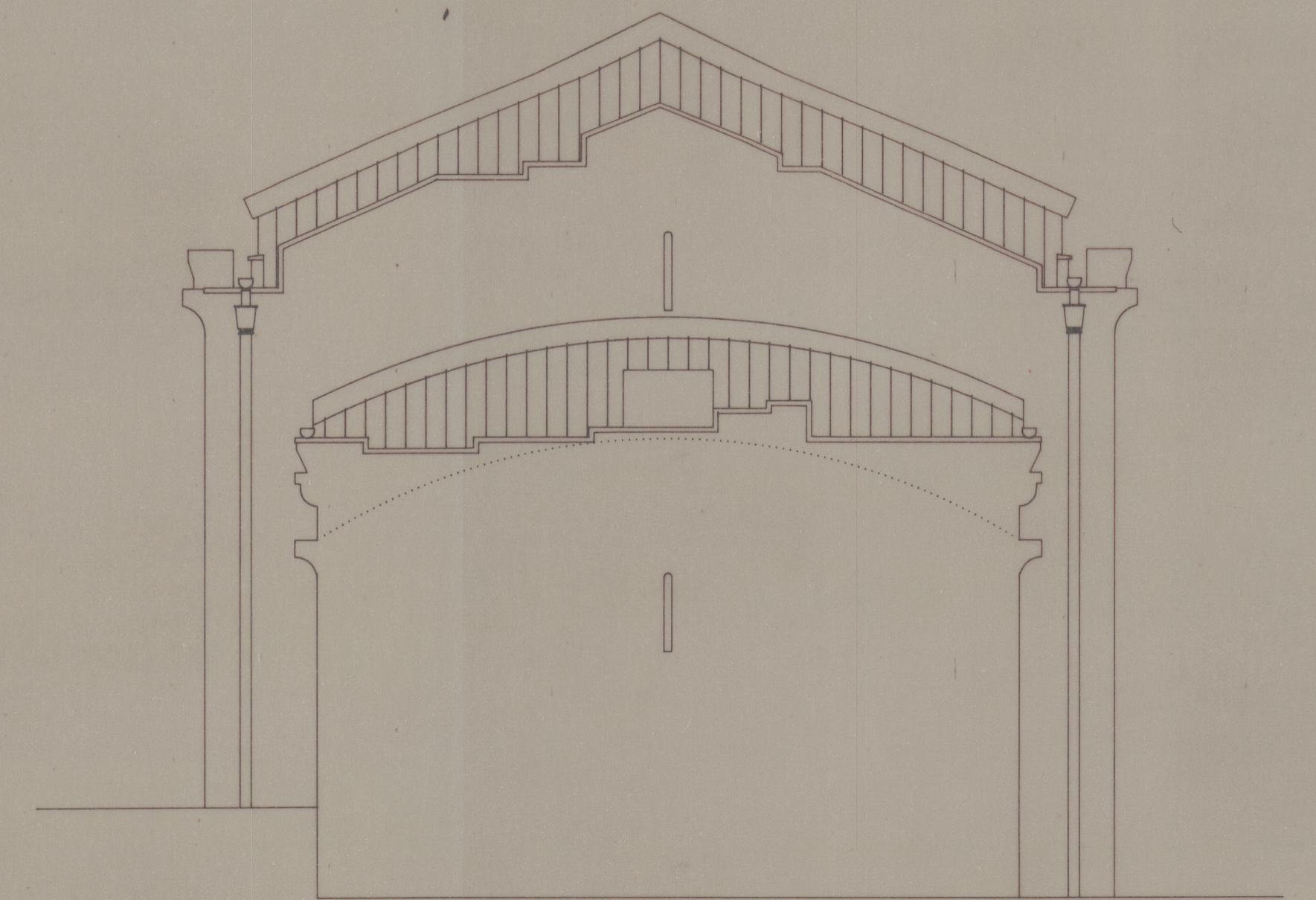

ALÇADO NASCENTE

14.35.16
2703

CASTELO DE ANSIÃES - CARRAZEDA DE ANSIÃES	IPPAR	002
PROJECTO DE REVITALIZAÇÃO E SALVAGUARDA	PROJECTO DE EXECUÇÃO	AL50-1
IGREJA DE S. JOÃO BAPTISTA - ALÇADOS		ESC. 1:50
FRANCISCO CUNHA arquitecto		NOV. 92