

Alçado Exterior

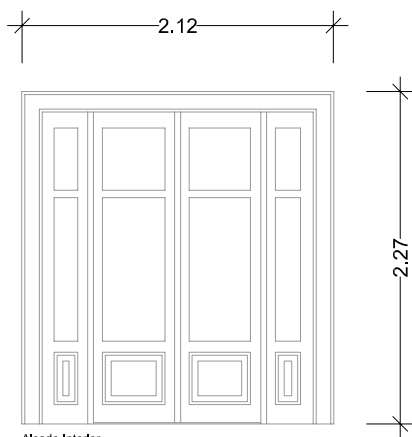

Alçado Interior

Exterior



Interior



Pe.4.04

Localização

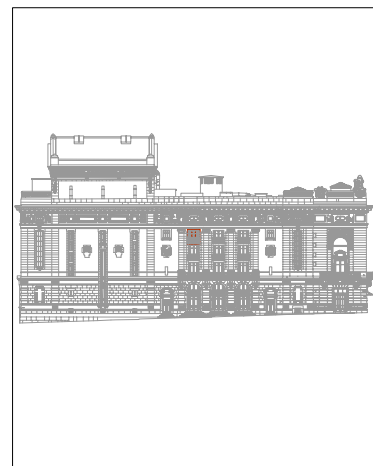

trabalho de	carpintaria
abertura	rotação
componentes	4 folhas
quantidade	1 unidade
materiais	folha em madeira e vidro
acabamentos	*
ferragens e acessórios	*
intervenção	pintura e reparação do funcionamento
ver desenho	alçado nascente

Nota:

Todas as cotas, planimétricas e altimétricas, deverão ser obrigatoriamente confirmadas no local. Qualquer discrepância deverá ser comunicada aos projectistas.

*	*	*	*
revisão	descrição da modificação	data	rubrica



DRCN - Direcção de Serviços dos Bens Culturais

MINISTÉRIO DA CULTURA

Restauro das Fachadas do Teatro Nacional de São João
Projecto de Recuperação e Reabilitação

data: 04/11

fase: P. Execução

126

Mapa de vãos exteriores - Pe.4.04

subs.: esc.: 1/50

DRCN / DSBC - João Carlos Santos, Arq.

com: Catarina Gonçalves B. Mota, G. Vasconcelos, I. Norton, R. Couto

Rua da Igreja de Ramalde, 4150.091 Porto

dsbc@culturante.pt tel.: + 351 226 197 080 fax: + 351 226 179 385

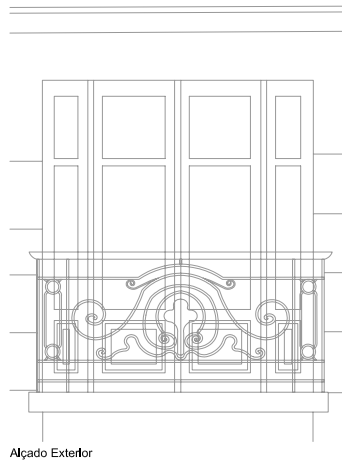

Alçado Exterior

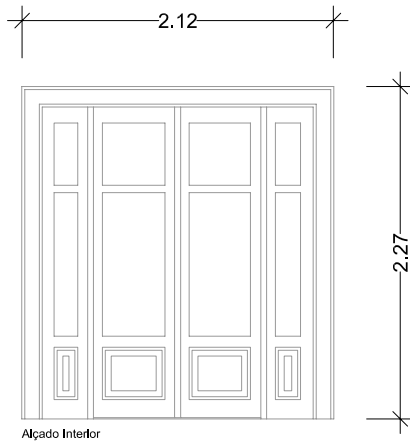

Alçado Interior

Exterior



Interior

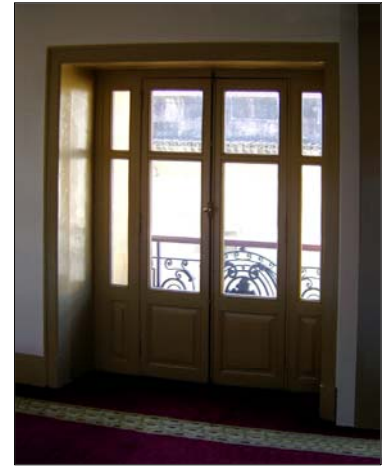

Pe.4.05

Localização

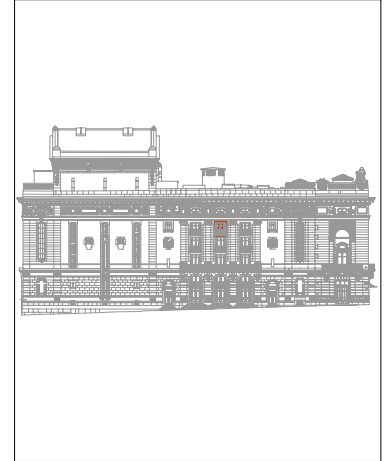

trabalho de	carpintaria
abertura	rotação
componentes	4 folhas
quantidade	1 unidade
materiais	folha em madeira e vidro
acabamentos	*
ferragens e acessórios	*
intervenção	pintura e reparação do funcionamento
ver desenho	alçado nascente

Nota:

Todas as cotas, planimétricas e altimétricas, deverão ser obrigatoriamente confirmadas no local. Qualquer discrepância deverá ser comunicada aos projectistas.

*	*	*	*
revisão	descrição da modificação	data	rubrica



DRCN - Direcção de Serviços dos Bens Culturais

MINISTÉRIO DA CULTURA

Restauro das Fachadas do Teatro Nacional de São João
Projecto de Recuperação e Reabilitação

data: 04/11

fase: P. Execução

128

Mapa de vãos exteriores - Pe.4.05

subs.: esc.: 1/50

DRCN / DSBC - João Carlos Santos, Arq.

com: Catarina Gonçalves

B. Mota, G. Vasconcelos, I. Norton, R. Couto

Rua da Igreja de Ramalde, 4150.091 Porto

dsbc@culturante.pt

tel.: + 351 226 197 080

fax: + 351 226 179 385

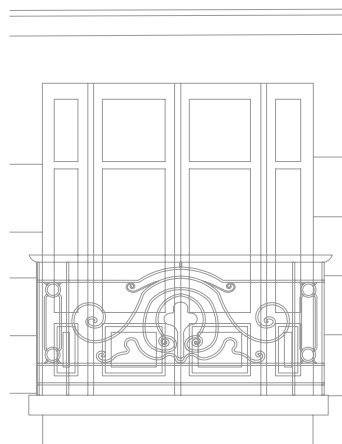

Alçado Exterior

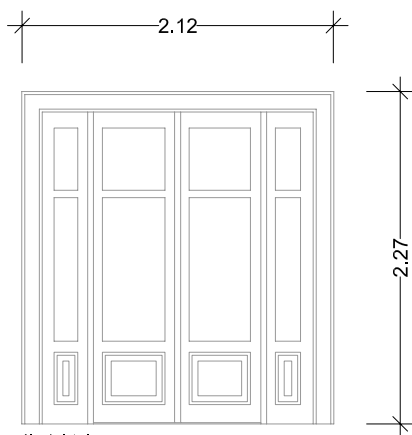

Alçado Interior

Exterior



Interior



Pe.4.06

Localização

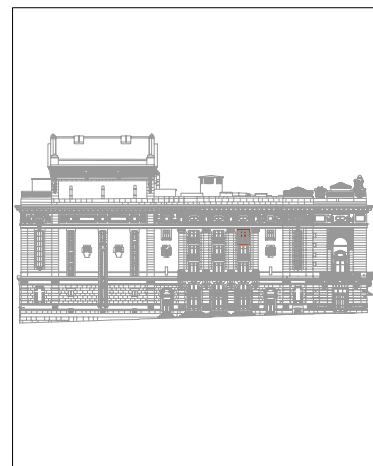

trabalho de	carpintaria
abertura	rotação
componentes	4 folhas
quantidade	1 unidade
materiais	folha em madeira e vidro
acabamentos	*
ferragens e acessórios	*
intervenção	pintura e reparação do funcionamento
ver desenho	alçado nascente

Nota:

Todas as cotas, planimétricas e altimétricas, deverão ser obrigatoriamente confirmadas no local. Qualquer discrepância deverá ser comunicada aos projectistas.

*	*	*	*
revisão	descrição da modificação	data	rubrica



DRCN - Direcção de Serviços dos Bens Culturais

MINISTÉRIO DA CULTURA

Restauro das Fachadas do Teatro Nacional de São João
Projecto de Recuperação e Reabilitação

data: 04/11

fase: P. Execução

130

Mapa de vãos exteriores - Pe.4.06

subs.: esc.: 1/50

DRCN / DSBC - João Carlos Santos, Arq.

com: Catarina Gonçalves B. Mota, G. Vasconcelos, I. Norton, R. Couto

Rua da Igreja de Ramalde, 4150.091 Porto

dsbc@culturante.pt

tel.: + 351 226 197 080

fax: + 351 226 179 385



Alçado Exterior

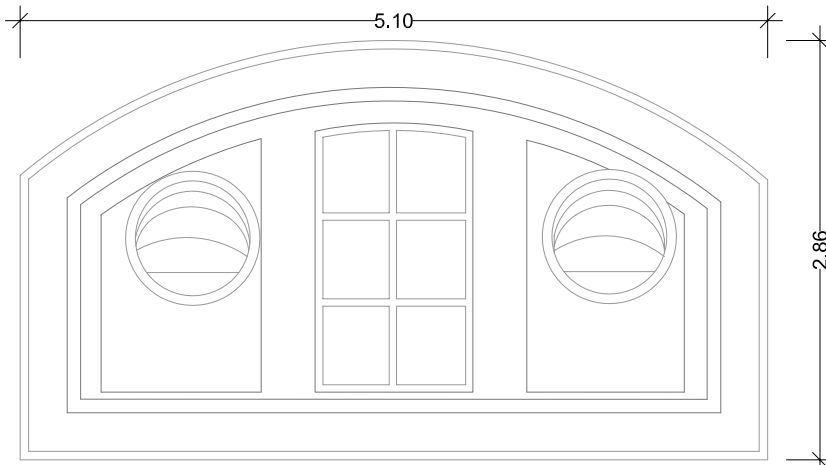

Alçado Interior

Pe.7.01

Exterior



Interior

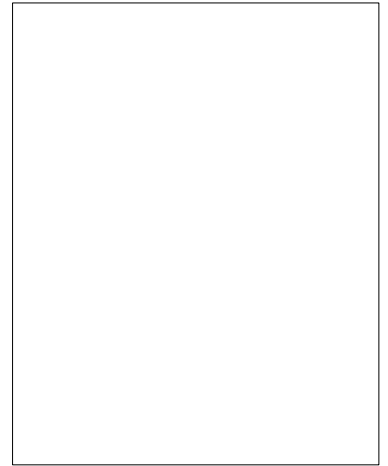

Localização

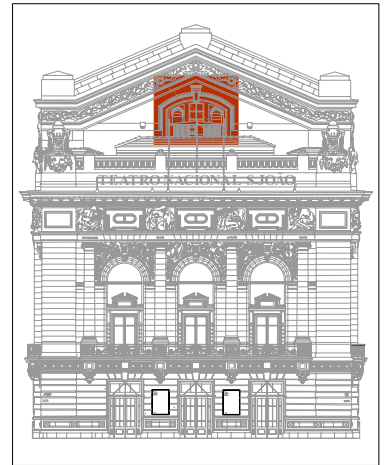

trabalho de	serralharia
abertura	fixo e rotação
componentes	3 folhas
quantidade	1 unidade
materiais	folhas em ferro
acabamentos	*
ferragens e acessórios	*
intervenção	pintura e reparação do funcionamento
ver desenho	alçado norte

Nota:

Todas as cotas, planimétricas e altimétricas, deverão ser obrigatoriamente confirmadas no local. Qualquer discrepância deverá ser comunicada aos projectistas.

*	*	*	*
revisão	descrição da modificação	data	rubrica



DRCN - Direcção de Serviços dos Bens Culturais

MINISTÉRIO DA CULTURA

Restauro das Fachadas do Teatro Nacional de São João
Projecto de Recuperação e Reabilitação

data: 04/11

fase: P. Execução

165

Mapa de vãos exteriores - Pe.7.01

subs.: esc.: 1/50

DRCN / DSBC - João Carlos Santos, Arq.

com: Catarina Gonçalves B. Mota, G. Vasconcelos, I. Norton, R. Couto

Rua da Igreja de Ramalde, 4150.091 Porto

dsbc@culturante.pt

tel.: + 351 226 197 080

fax: + 351 226 179 385

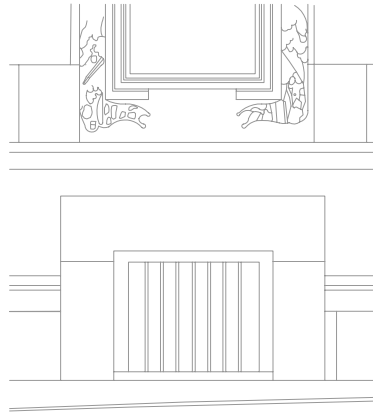

Alçado Exterior

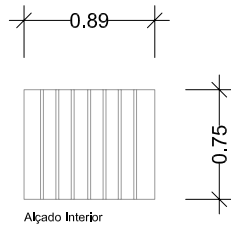

Alçado Interior

Exterior



Interior

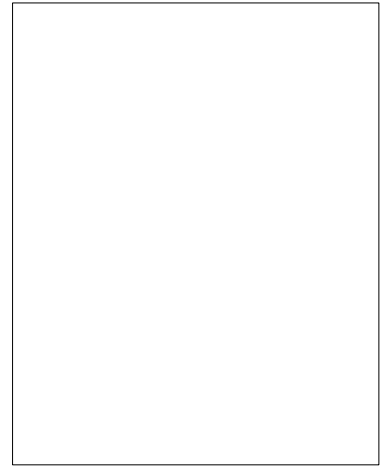

Ge.0.01

Localização

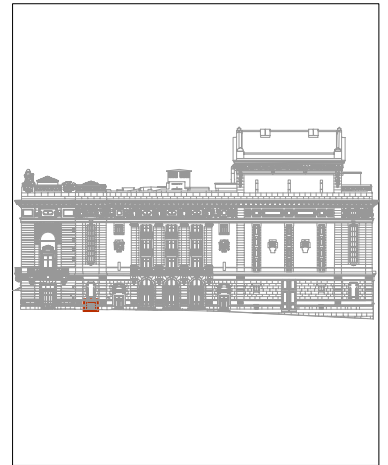

trabalho de	serralharia
abertura	fixo
componentes	1 peça
quantidade	1 unidade
materiais	grade em ferro
acabamentos	*
ferragens e acessórios	*
intervenção	pintura e reparação do funcionamento
ver desenho	alçado poente

Nota:

Todas as cotas, planimétricas e altimétricas, deverão ser obrigatoriamente confirmadas no local. Qualquer discrepância deverá ser comunicada aos projectistas.

*	*	*	*
revisão	descrição da modificação	data	rubrica



DRCN - Direcção de Serviços dos Bens Culturais

MINISTÉRIO DA CULTURA

Restauro das Fachadas do Teatro Nacional de São João
Projecto de Recuperação e Reabilitação

data: 04/11

fase: P. Execução

003

Mapa de vãos exteriores - Ge.0.01

subs.:

esc.:

1/50

DRCN / DSBC - João Carlos Santos, Arq.

com: Catarina Gonçalves

B. Mota, G. Vasconcelos, I. Norton, R. Couto

Rua da Igreja de Ramalde, 4150.091 Porto

dsbc@culturante.pt

tel.: + 351 226 197 080

fax: + 351 226 179 385

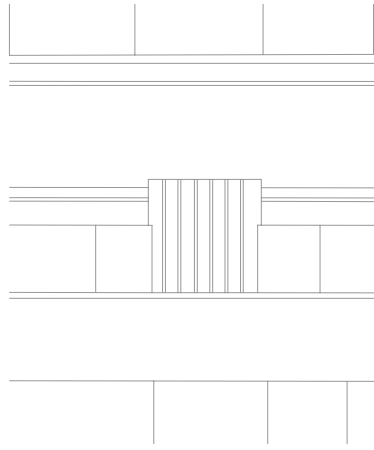

Alçado Exterior

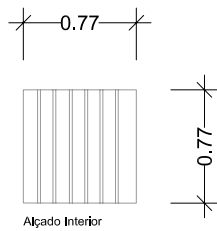

Alçado Interior

Exterior



Interior

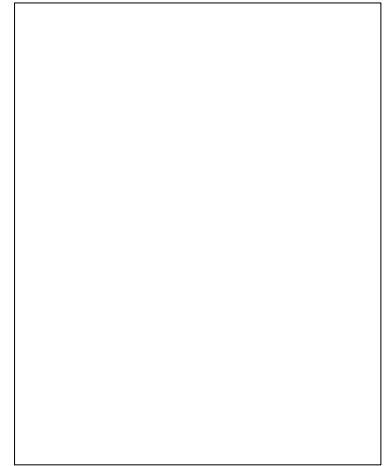

Ge.0.02

Localização

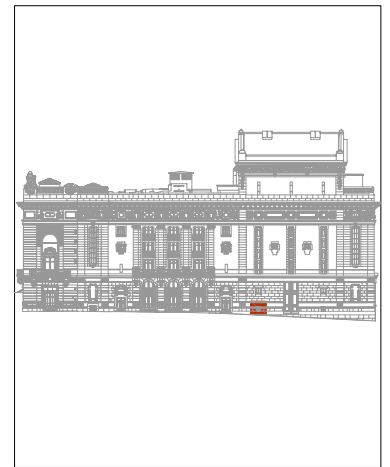

trabalho de	serralharia
abertura	fixo
componentes	1 peça
quantidade	1 unidade
materiais	grade em ferro
acabamentos	*
ferragens e acessórios	*
intervenção	pintura e reparação do funcionamento
ver desenho	alçado poente

Nota:

Todas as cotas, planimétricas e altimétricas, deverão ser obrigatoriamente confirmadas no local. Qualquer discrepância deverá ser comunicada aos projectistas.

*	*	*	*
revisão	descrição da modificação	data	rubrica



DRCN - Direcção de Serviços dos Bens Culturais

MINISTÉRIO DA CULTURA

Restauro das Fachadas do Teatro Nacional de São João
Projecto de Recuperação e Reabilitação

data: 04/11

fase: P. Execução

010

Mapa de vãos exteriores - Ge.0.02

subs.: esc.: 1/50

DRCN / DSBC - João Carlos Santos, Arq.

com: Catarina Gonçalves

B. Mota, G. Vasconcelos, I. Norton, R. Couto

Rua da Igreja de Ramalde, 4150.091 Porto

dsbc@culturante.pt

tel.: + 351 226 197 080

fax: + 351 226 179 385

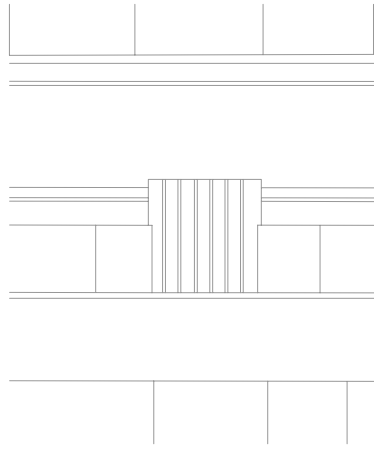

Alçado Exterior

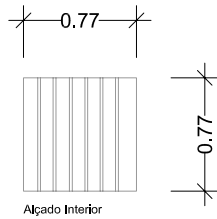

Alçado Interior

Exterior



Interior

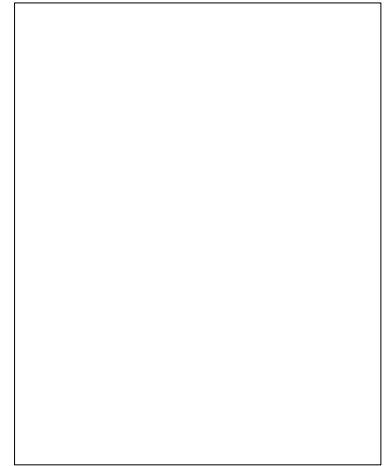

Ge.0.03

Localização

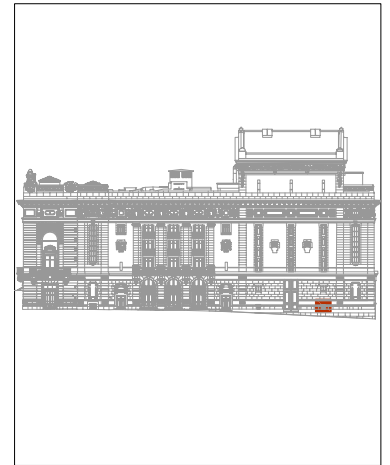

trabalho de	serralharia
abertura	fixo
componentes	1 peça
quantidade	1 unidade
materiais	grade em ferro
acabamentos	*
ferragens e acessórios	*
intervenção	pintura e reparação do funcionamento
ver desenho	alçado poente

Nota:

Todas as cotas, planimétricas e altimétricas, deverão ser obrigatoriamente confirmadas no local. Qualquer discrepância deverá ser comunicada aos projectistas.

*	*	*	*
revisão	descrição da modificação	data	rubrica



DRCN - Direcção de Serviços dos Bens Culturais

MINISTÉRIO DA CULTURA

Restauro das Fachadas do Teatro Nacional de São João
Projecto de Recuperação e Reabilitação

data: 04/11

fase: P. Execução

013

Mapa de vãos exteriores - Ge.0.03

subs.:

esc.:

1/50

DRCN / DSBC - João Carlos Santos, Arq.

com: Catarina Gonçalves

B. Mota, G. Vasconcelos, I. Norton, R. Couto

Rua da Igreja de Ramalde, 4150.091 Porto

dsbc@culturante.pt

tel.: + 351 226 197 080

fax: + 351 226 179 385

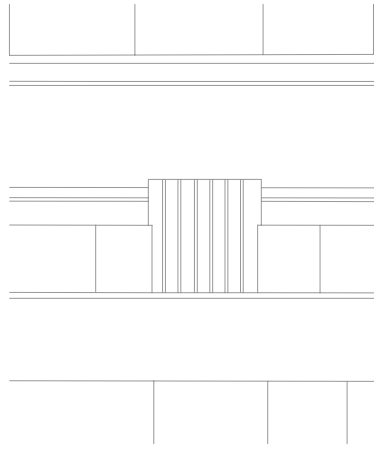

Alçado Exterior

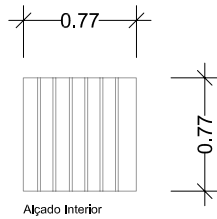

Alçado Interior

Exterior



Interior

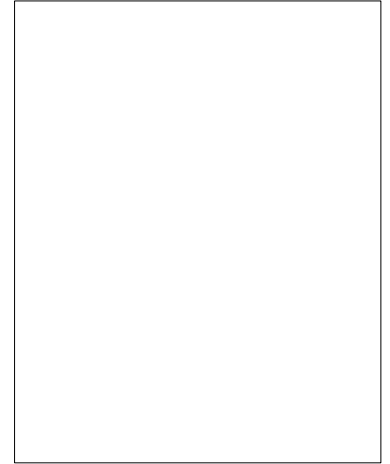

Ge.0.04

Localização

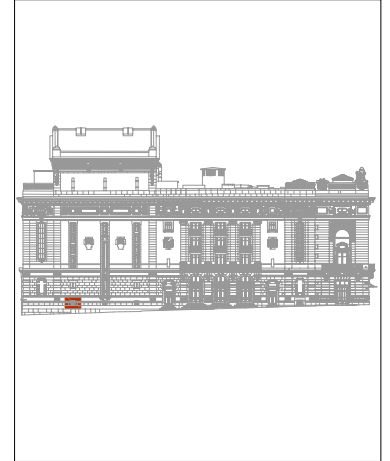

trabalho de	serralharia
abertura	fixo
componentes	1 peça
quantidade	1 unidade
materiais	grade em ferro
acabamentos	*
ferragens e acessórios	*
intervenção	pintura e reparação do funcionamento
ver desenho	alçado nascente

Nota:

Todas as cotas, planimétricas e altimétricas, deverão ser obrigatoriamente confirmadas no local. Qualquer discrepância deverá ser comunicada aos projectistas.

*	*	*	*
revisão	descrição da modificação	data	rubrica



DRCN - Direcção de Serviços dos Bens Culturais

MINISTÉRIO DA CULTURA

Restauro das Fachadas do Teatro Nacional de São João
Projecto de Recuperação e Reabilitação

data: 04/11

fase: P. Execução

018

Mapa de vãos exteriores - Ge.0.04

subs.: esc.: 1/50

DRCN / DSBC - João Carlos Santos, Arq.

com: Catarina Gonçalves

B. Mota, G. Vasconcelos, I. Norton, R. Couto

Rua da Igreja de Ramalde, 4150.091 Porto

dsbc@culturante.pt

tel.: + 351 226 197 080

fax: + 351 226 179 385

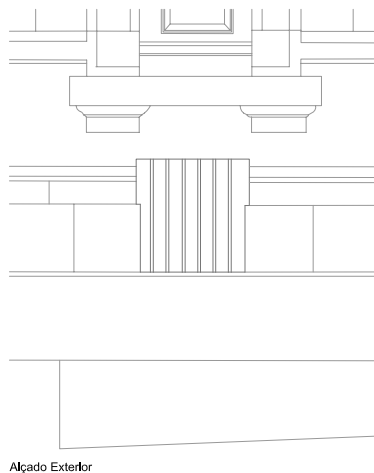

Alçado Exterior

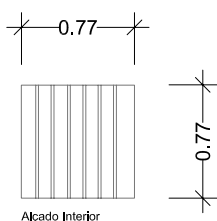

Alçado Interior

Exterior



Interior

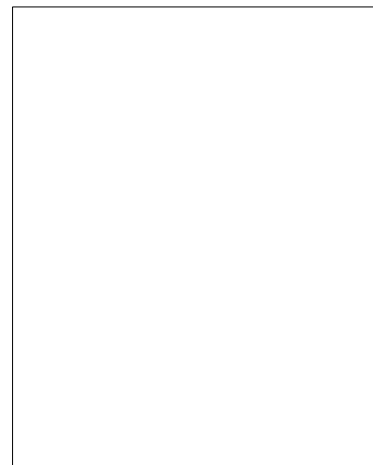

Ge.0.05

Localização

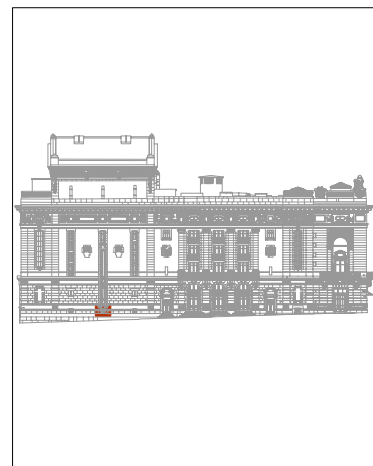

trabalho de	serralharia
abertura	fixo
componentes	1 peça
quantidade	1 unidade
materiais	grade em ferro
acabamentos	*
ferragens e acessórios	*
intervenção	pintura e reparação do funcionamento
ver desenho	alçado nascente

Nota:

Todas as cotas, planimétricas e altimétricas, deverão ser obrigatoriamente confirmadas no local. Qualquer discrepância deverá ser comunicada aos projectistas.

*	*	*	*
revisão	descrição da modificação	data	rubrica



DRCN - Direcção de Serviços dos Bens Culturais

MINISTÉRIO DA CULTURA

Restauro das Fachadas do Teatro Nacional de São João
Projecto de Recuperação e Reabilitação

data: 04/11

fase: P. Execução

020

Mapa de vãos exteriores - Ge.0.05

subs.:

esc.:

1/50

DRCN / DSBC - João Carlos Santos, Arq.

com: Catarina Gonçalves

B. Mota, G. Vasconcelos, I. Norton, R. Couto

Rua da Igreja de Ramalde, 4150.091 Porto

dsbc@culturante.pt

tel.: + 351 226 197 080

fax: + 351 226 179 385

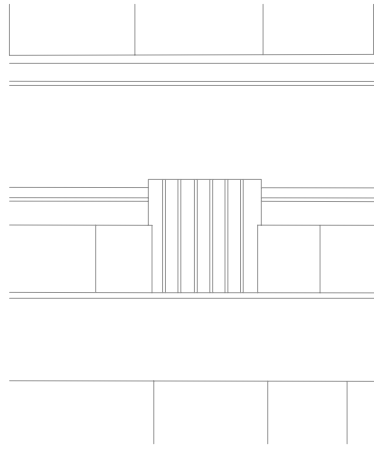

Alçado Exterior

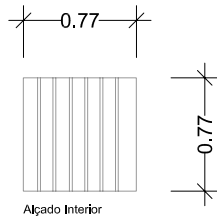

Alçado Interior

Exterior



Interior

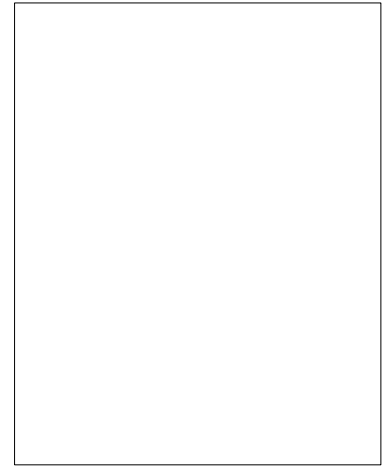

Ge.0.06

Localização

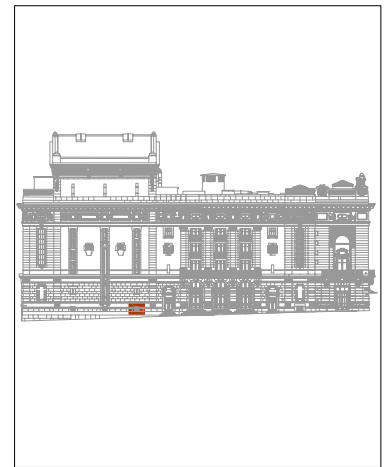

trabalho de	serralharia
abertura	fixo
componentes	1 peça
quantidade	1 unidade
materiais	grade em ferro
acabamentos	*
ferragens e acessórios	*
intervenção	pintura e reparação do funcionamento
ver desenho	alçado nascente

Nota:

Todas as cotas, planimétricas e altimétricas, deverão ser obrigatoriamente confirmadas no local. Qualquer discrepância deverá ser comunicada aos projectistas.

*	*	*	*
revisão	descrição da modificação	data	rubrica



DRCN - Direcção de Serviços dos Bens Culturais

MINISTÉRIO DA CULTURA

Restauro das Fachadas do Teatro Nacional de São João
Projecto de Recuperação e Reabilitação

data: 04/11

fase: P. Execução

022

Mapa de vãos exteriores - Ge.0.06

subs.: esc.: 1/50

DRCN / DSBC - João Carlos Santos, Arq.

com: Catarina Gonçalves

B. Mota, G. Vasconcelos, I. Norton, R. Couto

Rua da Igreja de Ramalde, 4150.091 Porto

dsbc@culturante.pt

tel.: + 351 226 197 080

fax: + 351 226 179 385

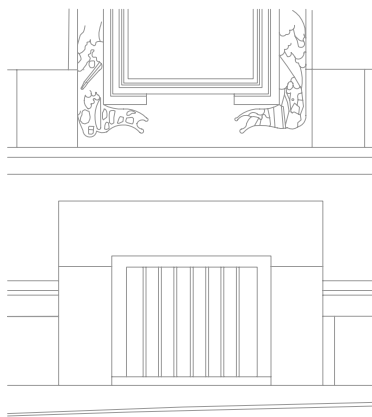

Alçado Exterior

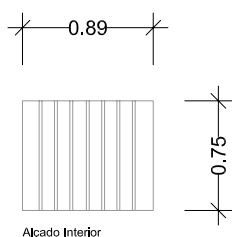

Alçado Interior

Exterior

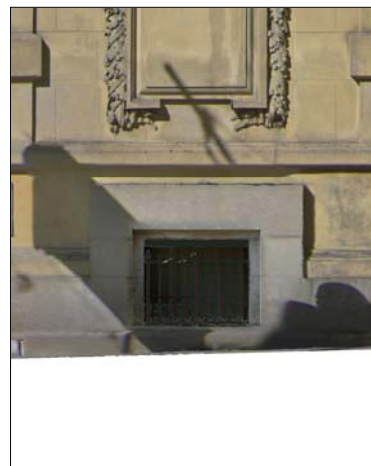

Interior

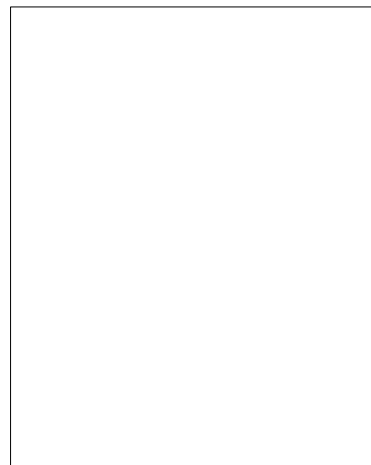

Ge.0.07

Localização

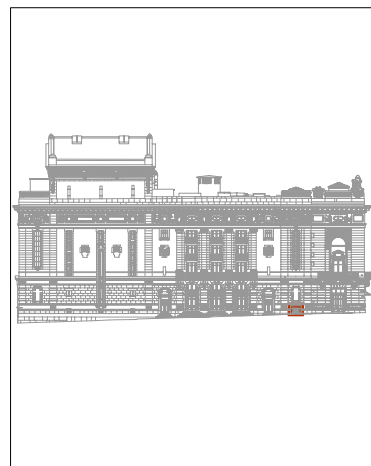

trabalho de	serralharia
abertura	fixo
componentes	1 peça
quantidade	1 unidade
materiais	grade em ferro
acabamentos	*
ferragens e acessórios	*
intervenção	pintura e reparação do funcionamento
ver desenho	alçado nascente

Nota:

Todas as cotas, planimétricas e altimétricas, deverão ser obrigatoriamente confirmadas no local. Qualquer discrepância deverá ser comunicada aos projectistas.

*	*	*	*
revisão	descrição da modificação	data	rubrica



DRCN - Direcção de Serviços dos Bens Culturais

MINISTÉRIO DA CULTURA

Restauro das Fachadas do Teatro Nacional de São João
Projecto de Recuperação e Reabilitação

data: 04/11

fase: P. Execução

029

Mapa de vãos exteriores - Ge.0.07

subs.:

esc.:

1/50

DRCN / DSBC - João Carlos Santos, Arq.

com: Catarina Gonçalves

B. Mota, G. Vasconcelos, I. Norton, R. Couto

Rua da Igreja de Ramalde, 4150.091 Porto

dsbc@culturante.pt

tel.: + 351 226 197 080

fax: + 351 226 179 385

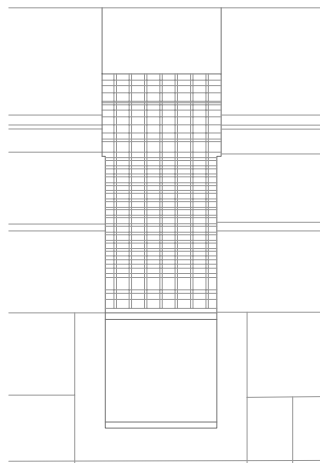

Alçado Exterior

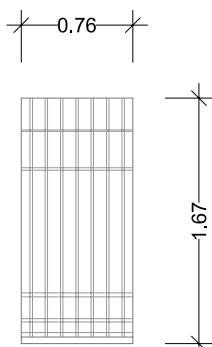

Alçado Interior

Exterior

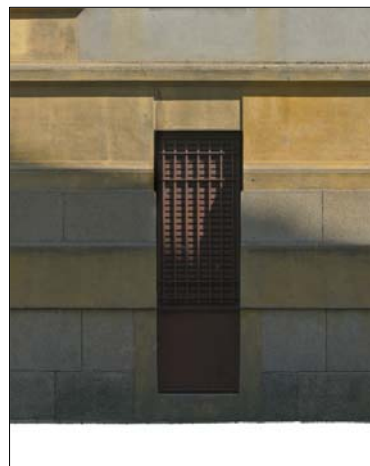

Interior

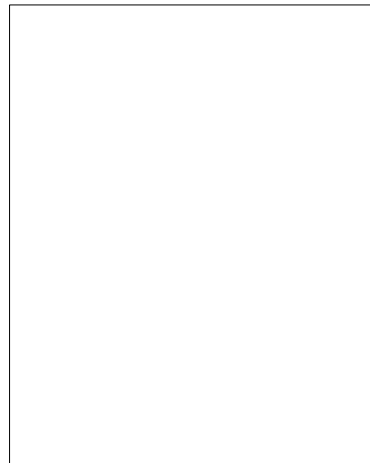

Ge.0.08

Localização

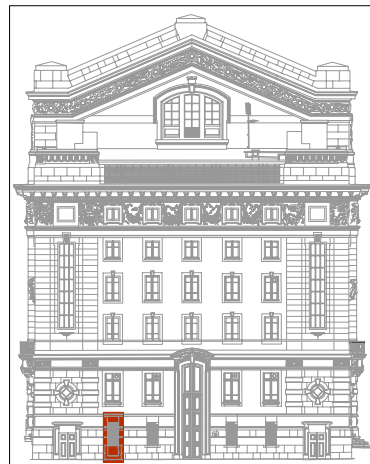

trabalho de	serralharia
abertura	fixo
componentes	1 peça
quantidade	1 unidade
materiais	grade em ferro
acabamentos	*
ferragens e acessórios	*
intervenção	pintura e reparação do funcionamento
ver desenho	alçado sul

Nota:

Todas as cotas, planimétricas e altimétricas, deverão ser obrigatoriamente confirmadas no local. Qualquer discrepância deverá ser comunicada aos projectistas.

*	*	*	*
revisão	descrição da modificação	data	rubrica



DRCN - Direcção de Serviços dos Bens Culturais

MINISTÉRIO DA CULTURA

Restauro das Fachadas do Teatro Nacional de São João
Projecto de Recuperação e Reabilitação

data: 04/11

fase: P. Execução

033

Mapa de vãos exteriores - Ge.0.08

subs.:

esc.:

1/50

DRCN / DSBC - João Carlos Santos, Arq.

com: Catarina Gonçalves

B. Mota, G. Vasconcelos, I. Norton, R. Couto

Rua da Igreja de Ramalde, 4150.091 Porto

dsbc@culturante.pt

tel.: + 351 226 197 080

fax: + 351 226 179 385

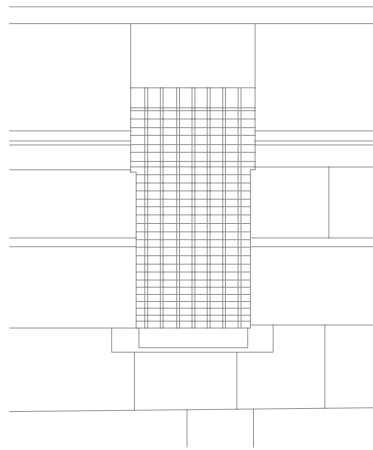

Alçado Exterior

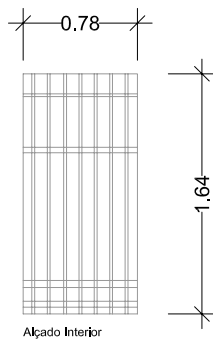

Alçado Interior

Exterior



Interior

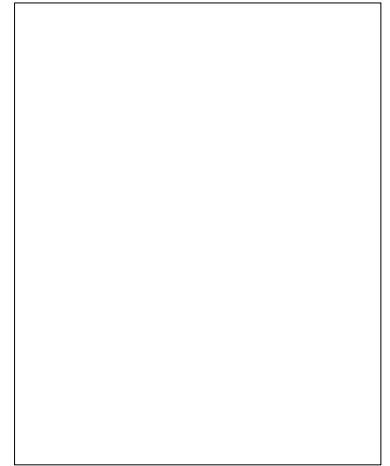

Ge.0.09

Localização

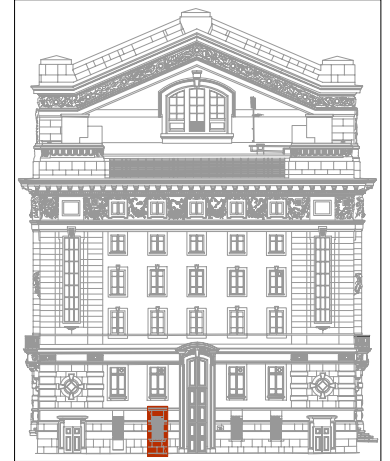

trabalho de	serralharia
abertura	fixo
componentes	1 peça
quantidade	1 unidade
materiais	grade em ferro
acabamentos	*
ferragens e acessórios	*
intervenção	pintura e reparação do funcionamento
ver desenho	alçado sul

Nota:

Todas as cotas, planimétricas e altimétricas, deverão ser obrigatoriamente confirmadas no local. Qualquer discrepância deverá ser comunicada aos projectistas.

*	*	*	*
revisão	descrição da modificação	data	rubrica



DRCN - Direcção de Serviços dos Bens Culturais

MINISTÉRIO DA CULTURA

Restauro das Fachadas do Teatro Nacional de São João
Projecto de Recuperação e Reabilitação

data: 04/11

fase: P. Execução

035

Mapa de vãos exteriores - Ge.0.09

subs.: esc.: 1/50

DRCN / DSBC - João Carlos Santos, Arq.

com: Catarina Gonçalves

B. Mota, G. Vasconcelos, I. Norton, R. Couto

Rua da Igreja de Ramalde, 4150.091 Porto

dsbc@culturante.pt

tel.: + 351 226 197 080

fax: + 351 226 179 385

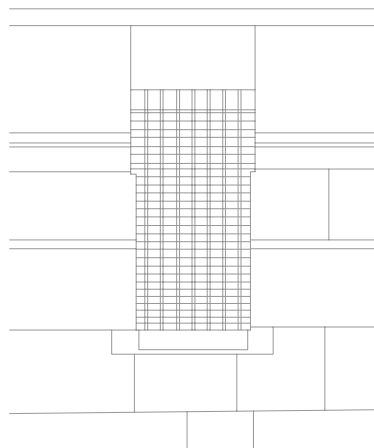

Alçado Exterior

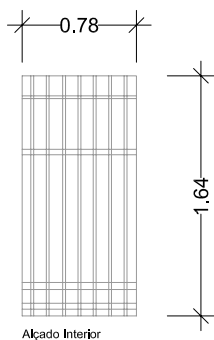

Alçado Interior

Exterior

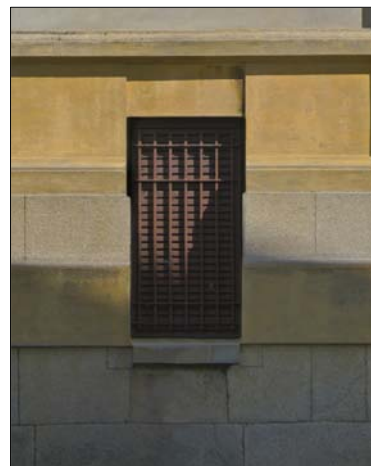

Interior

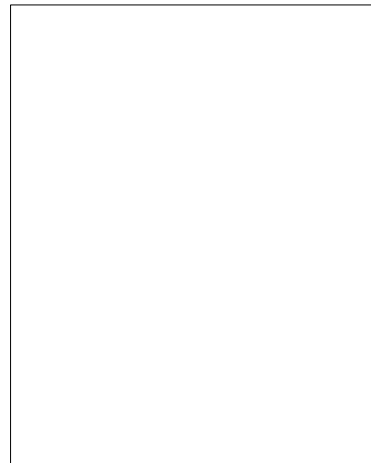

Ge.0.10

Localização

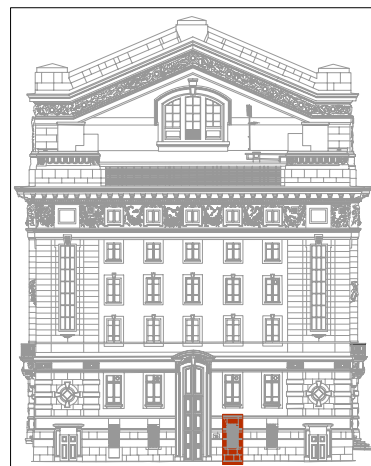

trabalho de	serralharia
abertura	fixo
componentes	1 peça
quantidade	1 unidade
materiais	grade em ferro
acabamentos	*
ferragens e acessórios	*
intervenção	pintura e reparação do funcionamento
ver desenho	alçado sul

Nota:

Todas as cotas, planimétricas e altimétricas, deverão ser obrigatoriamente confirmadas no local. Qualquer discrepância deverá ser comunicada aos projectistas.

*	*	*	*
revisão	descrição da modificação	data	rubrica



DRCN - Direcção de Serviços dos Bens Culturais

MINISTÉRIO DA CULTURA

Restauro das Fachadas do Teatro Nacional de São João
Projecto de Recuperação e Reabilitação

data: 04/11

fase: P. Execução

038

Mapa de vãos exteriores - Ge.0.10

subs.: esc.: 1/50

DRCN / DSBC - João Carlos Santos, Arq.

com: Catarina Gonçalves B. Mota, G. Vasconcelos, I. Norton, R. Couto

Rua da Igreja de Ramalde, 4150.091 Porto

dsbc@culturante.pt tel.: + 351 226 197 080 fax: + 351 226 179 385

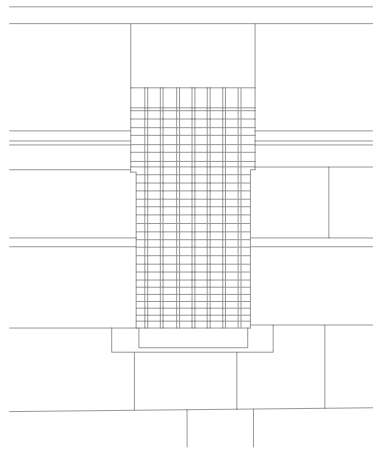

Alçado Exterior

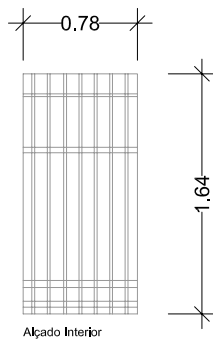

Alçado Interior

Exterior



Interior

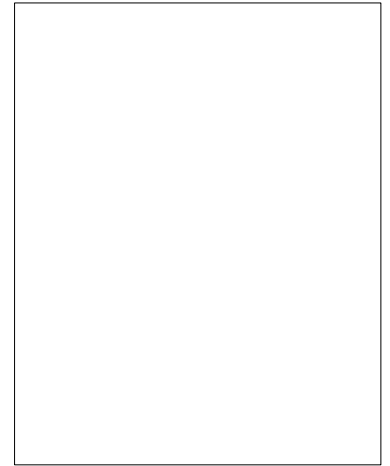

Ge.0.11

Localização

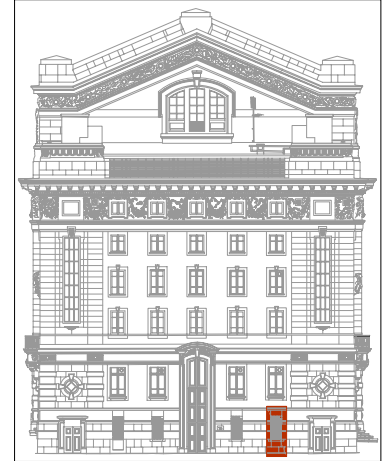

trabalho de	serralharia
abertura	fixo
componentes	1 peça
quantidade	1 unidade
materiais	grade em ferro
acabamentos	*
ferragens e acessórios	*
intervenção	pintura e reparação do funcionamento
ver desenho	alçado sul

Nota:

Todas as cotas, planimétricas e altimétricas, deverão ser obrigatoriamente confirmadas no local. Qualquer discrepância deverá ser comunicada aos projectistas.

*	*	*	*
revisão	descrição da modificação	data	rubrica



DRCN - Direcção de Serviços dos Bens Culturais

MINISTÉRIO DA CULTURA

Restauro das Fachadas do Teatro Nacional de São João
Projecto de Recuperação e Reabilitação

data: 04/11

fase: P. Execução

040

Mapa de vãos exteriores - Ge.0.11

subs.: esc.: 1/50

DRCN / DSBC - João Carlos Santos, Arq.

com: Catarina Gonçalves B. Mota, G. Vasconcelos, I. Norton, R. Couto

Rua da Igreja de Ramalde, 4150.091 Porto

dsbc@culturante.pt

tel.: + 351 226 197 080

fax: + 351 226 179 385



Alçado Exterior



Alçado Interior

Exterior

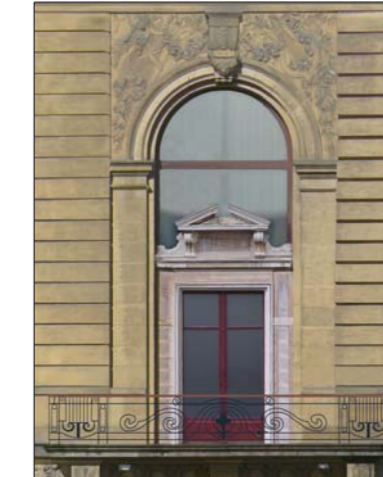

Interior

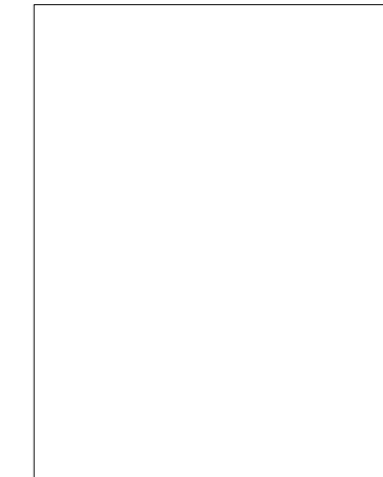

Ge.2.01

Localização

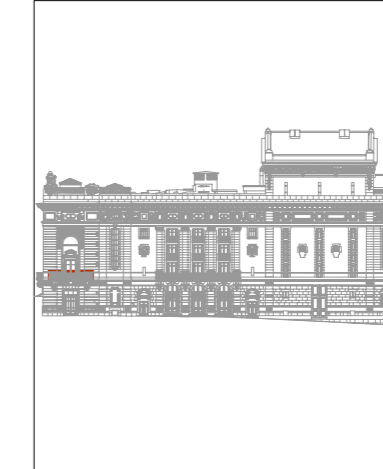

trabalho de	serralharia
abertura	fixo
componentes	1 peça
quantidade	1 unidade
materiais	grade em ferro e madeira
acabamentos	*
ferragens e acessórios	*
Intervenção	pintura e reparação do funcionamento
ver desenho	alçado poente

Nota:
Todas as cotas, planimétricas e altimétricas, deverão ser obrigatoriamente confirmadas no local. Qualquer discrepância deverá ser comunicada aos projectistas.

revisão	descrição da modificação	data	rubrica
*	*	*	*



DRCN - Direcção de Serviços dos Bens Culturais

Restauro das Fachadas do Teatro Nacional de São João
Projecto de Recuperação e Reabilitação

data: 04/11
fase: P. Execução

064

Mapa de vãos exteriores - Ge.2.01

subs.: esc.: 1/50

DRCN / DSBC - João Carlos Santos, Arq.

com: Catarina Gonçalves B. Mota, G. Vasconcelos, I. Norton, R. Couto

Rua da Igreja de Ramalde, 4150.091 Porto

dsbc@culturalnorte.pt tel.: + 351 226 197 080 fax: + 351 226 179 385



Alçado Exterior



Alçado Interior

Exterior



Interior

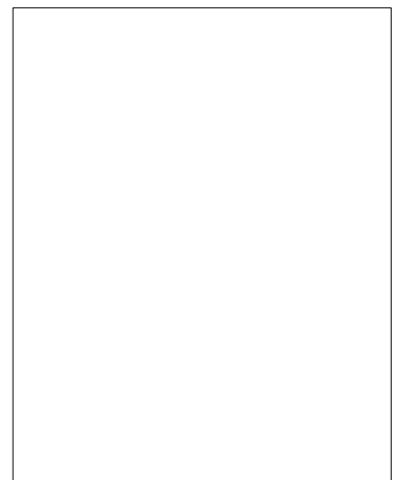

Ge.2.02

Localização

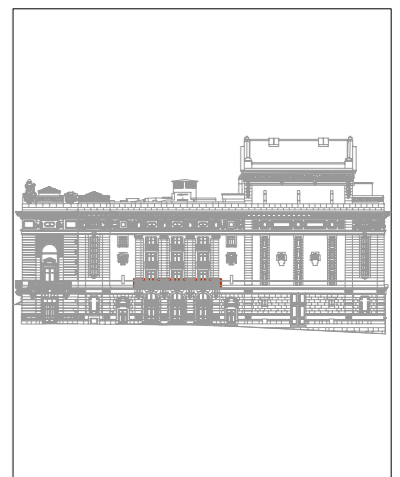

trabalho de	serralharia
abertura	fixo
componentes	1 peça
quantidade	1 unidade
materiais	grade em ferro e madeira
acabamentos	*
ferragens e acessórios	*
intervenção	pintura e reparação do funcionamento
ver desenho	alçado poente

Nota:
Todas as cotas, planimétricas e altimétricas, deverão ser obrigatoriamente confirmadas no local. Qualquer discrepância deverá ser comunicada aos projectistas.

revisão	descrição da modificação	data	rubrica

		DRCN - Direcção de Serviços dos Bens Culturais	
Restauro das Fachadas do Teatro Nacional de São João Projecto de Recuperação e Reabilitação		data: 04/11	<h1>068</h1>
Mapa de vãos exteriores - Ge,2,02		fase: P. Execução	
DRCN / DSBC - João Carlos Santos, Arq.		com: Catarina Gonçalves	esc.: 1/50
Rua da Igreja de Ramalde, 4150.091 Porto		dsbc@culturalnorte.pt	tel.: + 351 226 197 080 fax: + 351 226 179 385



Alçado Exterior



Alçado Interior

Exterior

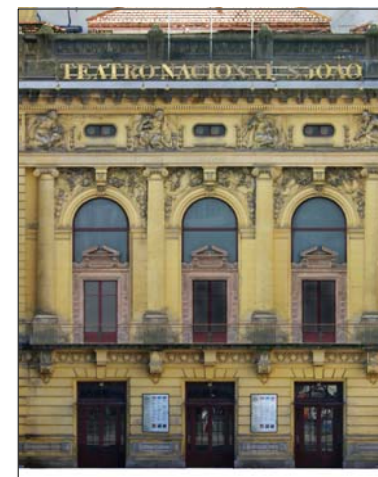

Interior



Ge.2.03

Localização

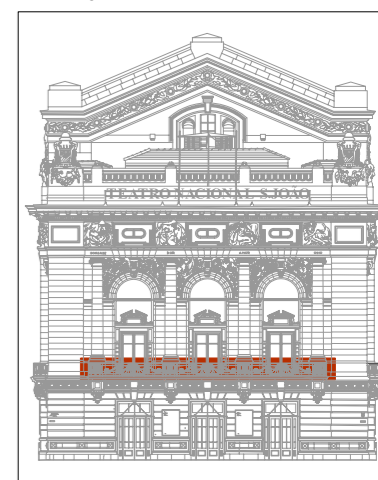

trabalho de	serralharia
abertura	fixo
componentes	1 peça
quantidade	1 unidade
materiais	grade em ferro e madeira
acabamentos	*
ferragens e acessórios	*
intervenção	pintura e reparação do funcionamento
ver desenho	alçado norte

Nota:
Todas as cotas, planimétricas e altimétricas, deverão ser obrigatoriamente confirmadas no local. Qualquer discrepância deverá ser comunicada aos projectistas.

revisão	descrição da modificação	data	rubrica
*	*	*	*

MIC DRCN - Direcção de Serviços dos Bens Culturais
MINISTÉRIO DA CULTURA

Restauro das Fachadas do Teatro Nacional de São João
 Projecto de Recuperação e Reabilitação

data: 04/11
 fase: P. Execução

Mapa de vãos exteriores - Ge,2.03
 subs.: esc.: 1/50

DRCN / DSBC - João Carlos Santos, Arq. com: Catarina Gonçalves B. Mota, G. Vasconcelos, I. Norton, R. Couto
 Rua da Igreja de Ramalde, 4150.091 Porto dsbc@culturalnorte.pt tel.: + 351 226 197 080 fax: + 351 226 179 385

077



Alçado Exterior



Alçado Interior

Exterior



Interior

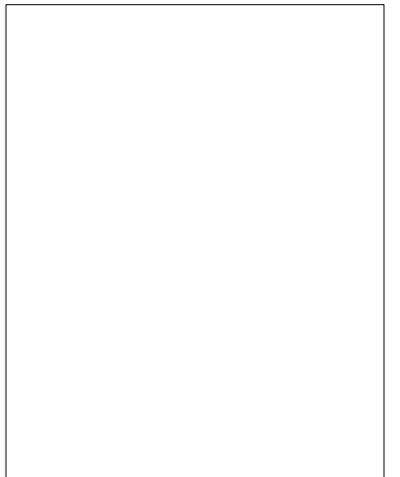

Localização

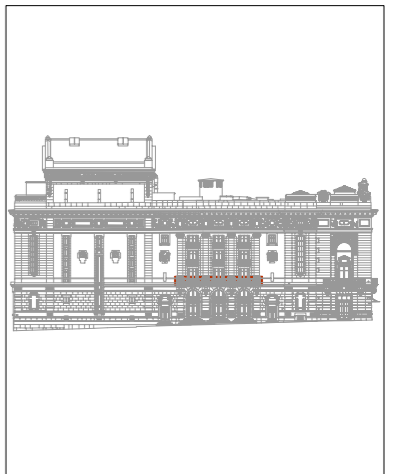

Ge.2.04

trabalho de	serralharia
abertura	fixo
componentes	1 peça
quantidade	1 unidade
materiais	grade em ferro e madeira
acabamentos	*
ferragens e acessórios	*
intervenção	pintura e reparação do funcionamento
ver desenho	alçado nascente

Nota:
Todas as cotas, planimétricas e altimétricas, deverão ser obrigatoriamente confirmadas no local. Qualquer discrepância deverá ser comunicada aos projectistas.

revisão	descrição da modificação	data	rubrica
*	*	*	*

		DRCN - Direcção de Serviços dos Bens Culturais	
Restauro das Fachadas do Teatro Nacional de São João Projecto de Recuperação e Reabilitação		data: 04/11	<h1>085</h1>
		fase: P. Execução	
Mapa de vãos exteriores - Ge.2.04		subs.:	esc.: 1/50
DRCN / DSBC - João Carlos Santos, Arq.	com: Catarina Gonçalves	B. Mota, G. Vasconcelos, I. Norton, R. Couto	
Rua da Igreja de Ramalde, 4150.091 Porto	dsbc@culturalnorte.pt	tel.: + 351 226 197 080	fax: + 351 226 179 385



Alçado Exterior



Alçado Interior

Exterior



Interior

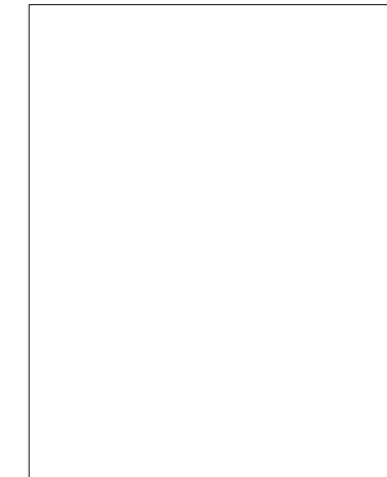

Ge.2.05

Localização

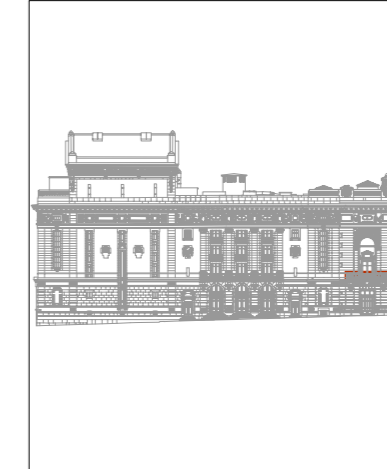

trabalho de	serralharia
abertura	fixo
componentes	1 peça
quantidade	1 unidade
materiais	grade em ferro e madeira
acabamentos	*
ferragens e acessórios	*
Intervenção	pintura e reparação do funcionamento
ver desenho	alçado nascente

Nota:
Todas as cotas, planimétricas e altimétricas, deverão ser obrigatoriamente confirmadas no local. Qualquer discrepância deverá ser comunicada aos projectistas.

revisão	descrição da modificação	data	rubrica
*	*	*	*



DRCN - Direcção de Serviços dos Bens Culturais

Restauro das Fachadas do Teatro Nacional de São João
Projecto de Recuperação e Reabilitação

data: 04/11
fase: P. Execução

091

Mapa de vãos exteriores - Ge.2.05

subs.: esc.: 1/50

DRCN / DSBC - João Carlos Santos, Arq.

com: Catarina Gonçalves B. Mota, G. Vasconcelos, I. Norton, R. Couto

Rua da Igreja de Ramalde, 4150.091 Porto

dsbc@culturalnorte.pt tel.: + 351 226 197 080 fax: + 351 226 179 385

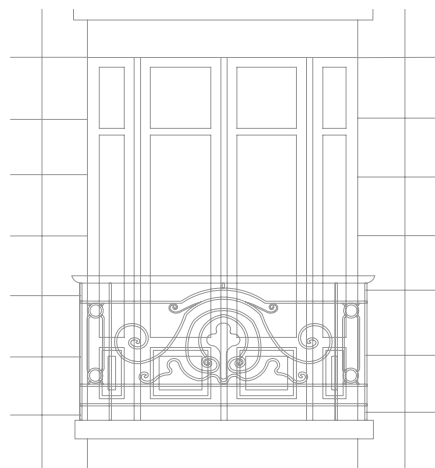

Alçado Exterior

Exterior

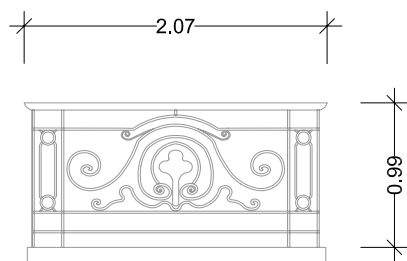
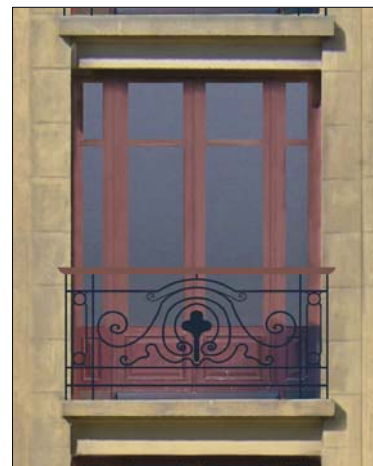

Alçado Interior

Interior

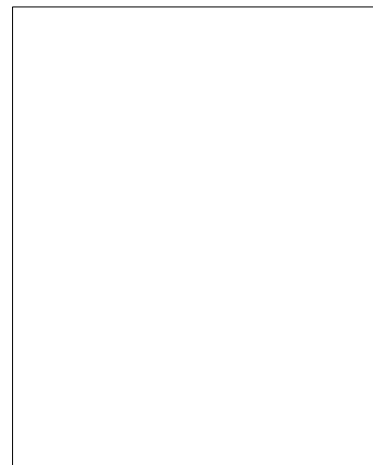

Ge.3.01

Localização

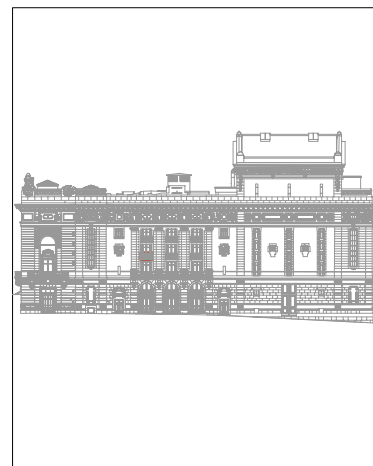

trabalho de	serralharia
abertura	fixo
componentes	1 peça
quantidade	1 unidade
materiais	grade em ferro e madeira
acabamentos	*
ferragens e acessórios	*
intervenção	pintura e reparação do funcionamento
ver desenho	alçado poente

Nota:

Todas as cotas, planimétricas e altimétricas, deverão ser obrigatoriamente confirmadas no local. Qualquer discrepância deverá ser comunicada aos projectistas.

*	*	*	*
revisão	descrição da modificação	data	rubrica



DRCN - Direcção de Serviços dos Bens Culturais

MINISTÉRIO DA CULTURA

Restauro das Fachadas do Teatro Nacional de São João
Projecto de Recuperação e Reabilitação

data: 04/11

fase: P. Execução

100

Mapa de vãos exteriores - Ge.3.01

subs.:

esc.:

1/50

DRCN / DSBC - João Carlos Santos, Arq.

com: Catarina Gonçalves

B. Mota, G. Vasconcelos, I. Norton, R. Couto

Rua da Igreja de Ramalde, 4150.091 Porto

dsbc@culturante.pt

tel.: + 351 226 197 080

fax: + 351 226 179 385

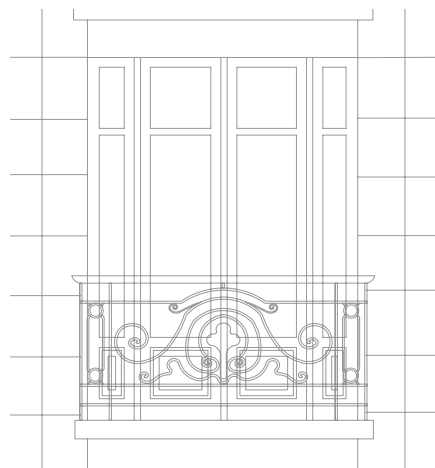

Alçado Exterior

Exterior

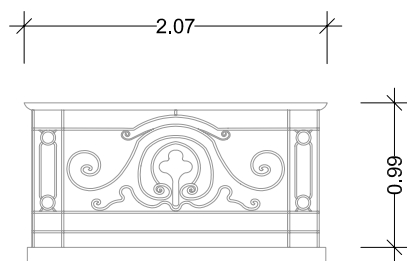
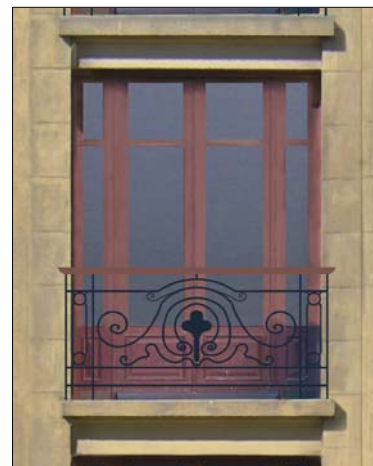

Alçado Interior

Interior

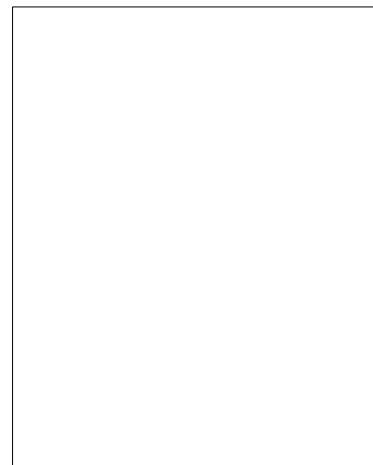

Ge.3.02

Localização

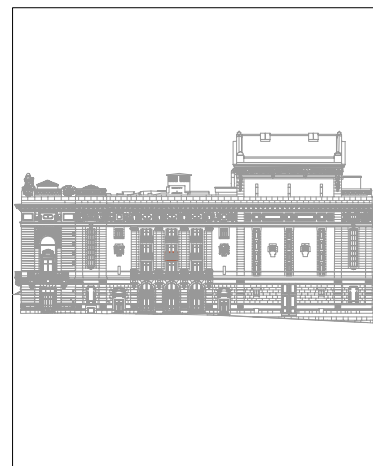

trabalho de	serralharia
abertura	fixo
componentes	1 peça
quantidade	1 unidade
materiais	grade em ferro e madeira
acabamentos	*
ferragens e acessórios	*
intervenção	pintura e reparação do funcionamento
ver desenho	alçado poente

Nota:

Todas as cotas, planimétricas e altimétricas, deverão ser obrigatoriamente confirmadas no local. Qualquer discrepância deverá ser comunicada aos projectistas.

*	*	*	*
revisão	descrição da modificação	data	rubrica



DRCN - Direcção de Serviços dos Bens Culturais

MINISTÉRIO DA CULTURA

Restauro das Fachadas do Teatro Nacional de São João
Projecto de Recuperação e Reabilitação

data: 04/11

fase: P. Execução

102

Mapa de vãos exteriores - Ge.3.02

subs.:

esc.:

1/50

DRCN / DSBC - João Carlos Santos, Arq.

com: Catarina Gonçalves

B. Mota, G. Vasconcelos, I. Norton, R. Couto

Rua da Igreja de Ramalde, 4150.091 Porto

dsrc@culturanorte.pt

tel.: + 351 226 197 080

fax: + 351 226 179 385

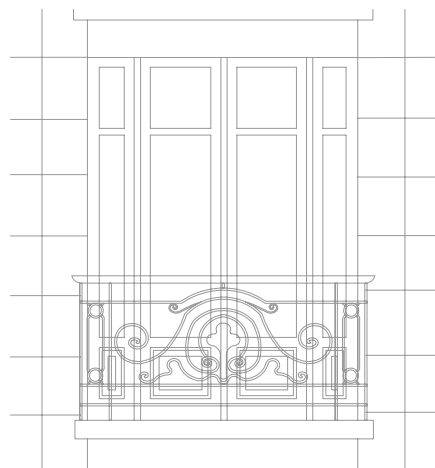

Alçado Exterior

Exterior

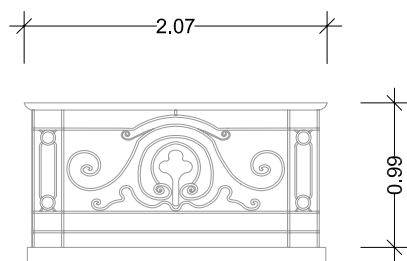
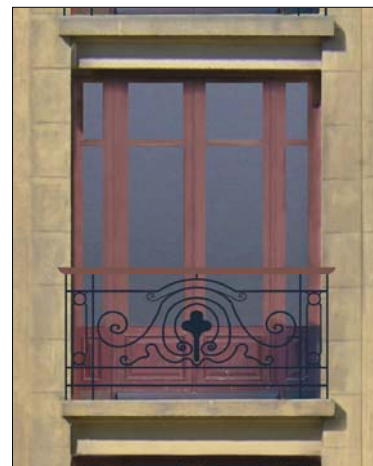

Alçado Interior

Interior

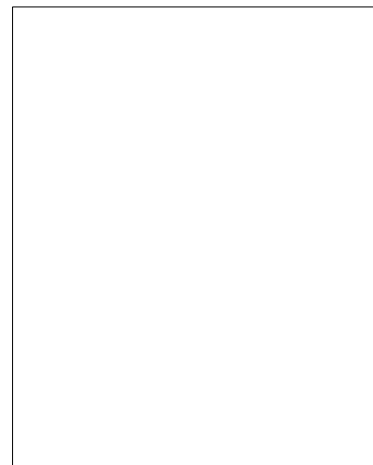

Ge.3.03

Localização

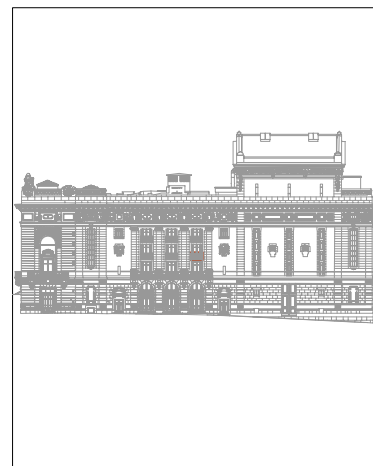

trabalho de	serralharia
abertura	fixo
componentes	1 peça
quantidade	1 unidade
materiais	grade em ferro e madeira
acabamentos	*
ferragens e acessórios	*
intervenção	pintura e reparação do funcionamento
ver desenho	alçado poente

Nota:

Todas as cotas, planimétricas e altimétricas, deverão ser obrigatoriamente confirmadas no local. Qualquer discrepância deverá ser comunicada aos projectistas.

*	*	*	*
revisão	descrição da modificação	data	rubrica



DRCN - Direcção de Serviços dos Bens Culturais

MINISTÉRIO DA CULTURA

Restauro das Fachadas do Teatro Nacional de São João
Projecto de Recuperação e Reabilitação

data: 04/11

fase: P. Execução

104

Mapa de vãos exteriores - Ge.3.03

subs.: esc.: 1/50

DRCN / DSBC - João Carlos Santos, Arq.

com: Catarina Gonçalves B. Mota, G. Vasconcelos, I. Norton, R. Couto

Rua da Igreja de Ramalde, 4150.091 Porto

dsbc@culturante.pt tel.: + 351 226 197 080 fax: + 351 226 179 385

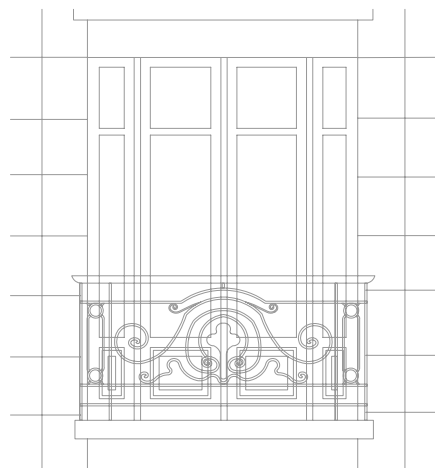

Alçado Exterior

Exterior

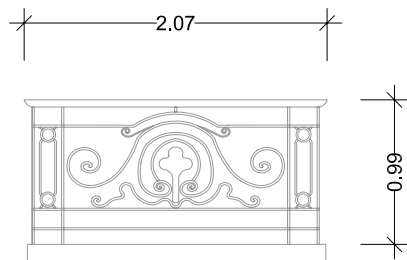
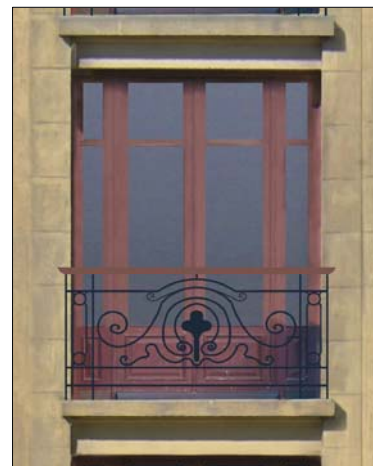

Alçado Interior

Interior

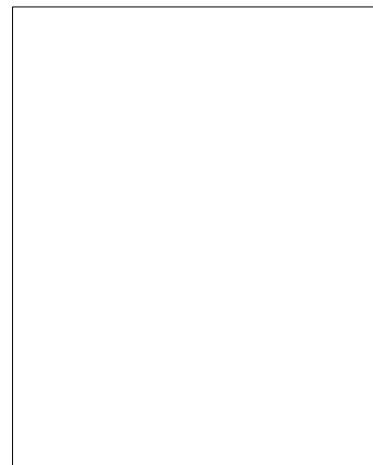

Ge.3.04

Localização

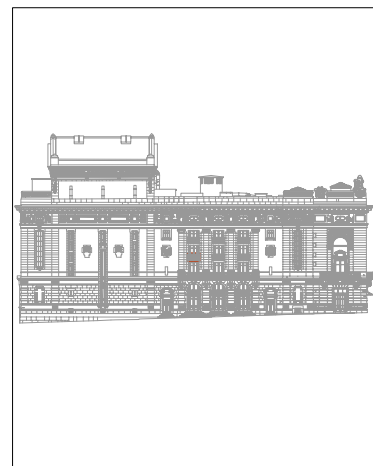

trabalho de	serralharia
abertura	fixo
componentes	1 peça
quantidade	1 unidade
materiais	grade em ferro e madeira
acabamentos	*
ferragens e acessórios	*
intervenção	pintura e reparação do funcionamento
ver desenho	alçado nascente

Nota:

Todas as cotas, planimétricas e altimétricas, deverão ser obrigatoriamente confirmadas no local. Qualquer discrepância deverá ser comunicada aos projectistas.

*	*	*	*
revisão	descrição da modificação	data	rubrica



DRCN - Direcção de Serviços dos Bens Culturais

MINISTÉRIO DA CULTURA

Restauro das Fachadas do Teatro Nacional de São João
Projecto de Recuperação e Reabilitação

data: 04/11

fase: P. Execução

106

Mapa de vãos exteriores - Ge.3.04

subs.:

esc.:

1/50

DRCN / DSBC - João Carlos Santos, Arq.

com: Catarina Gonçalves

B. Mota, G. Vasconcelos, I. Norton, R. Couto

Rua da Igreja de Ramalde, 4150.091 Porto

dsbc@culturante.pt

tel.: + 351 226 197 080

fax: + 351 226 179 385

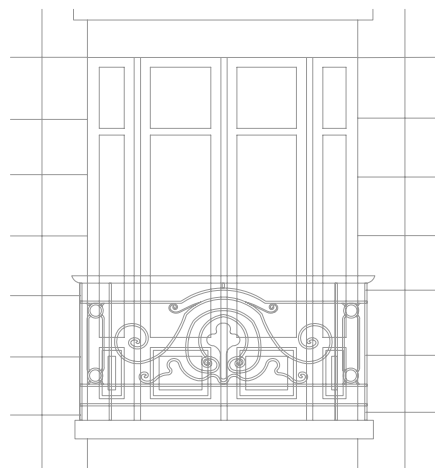

Alçado Exterior

Exterior

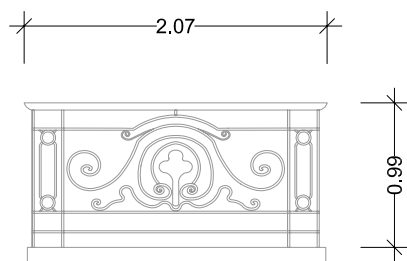

Alçado Interior

Interior

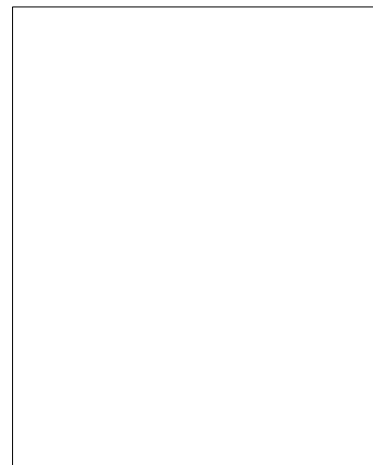

Ge.3.05

Localização

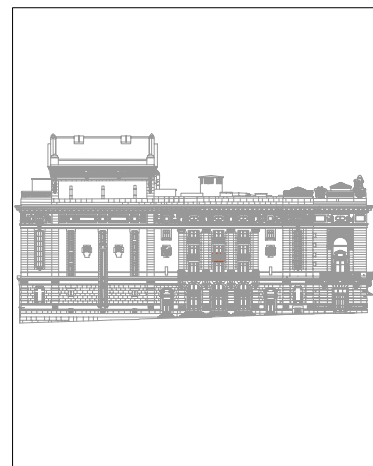

trabalho de	serralharia
abertura	fixo
componentes	1 peça
quantidade	1 unidade
materiais	grade em ferro e madeira
acabamentos	*
ferragens e acessórios	*
intervenção	pintura e reparação do funcionamento
ver desenho	alçado nascente

Nota:

Todas as cotas, planimétricas e altimétricas, deverão ser obrigatoriamente confirmadas no local. Qualquer discrepância deverá ser comunicada aos projectistas.

*	*	*	*
revisão	descrição da modificação	data	rubrica



DRCN - Direcção de Serviços dos Bens Culturais

MINISTÉRIO DA CULTURA

Restauro das Fachadas do Teatro Nacional de São João
Projecto de Recuperação e Reabilitação

data: 04/11

fase: P. Execução

108

Mapa de vãos exteriores - Ge.3.05

subs.:

esc.:

1/50

DRCN / DSBC - João Carlos Santos, Arq.

com: Catarina Gonçalves

B. Mota, G. Vasconcelos, I. Norton, R. Couto

Rua da Igreja de Ramalde, 4150.091 Porto

dsbc@culturante.pt

tel.: + 351 226 197 080

fax: + 351 226 179 385

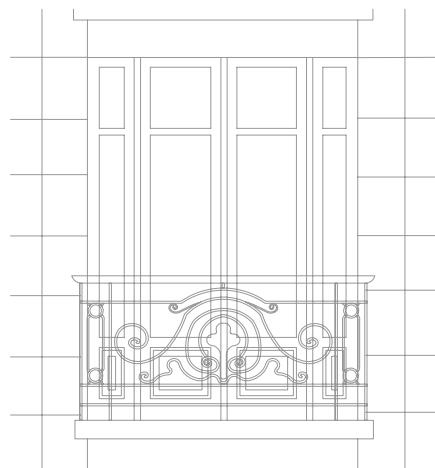

Alçado Exterior

Exterior

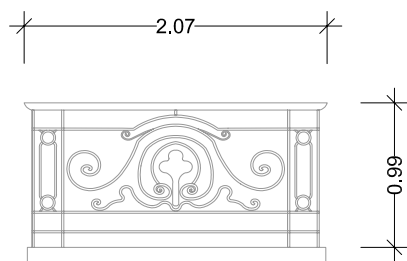

Alçado Interior

Interior

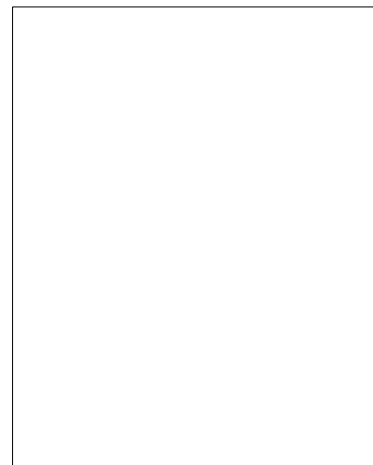

Ge.3.06

Localização

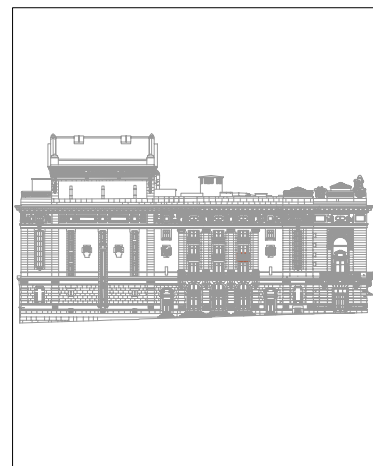

trabalho de	serralharia
abertura	fixo
componentes	1 peça
quantidade	1 unidade
materiais	grade em ferro e madeira
acabamentos	*
ferragens e acessórios	*
intervenção	pintura e reparação do funcionamento
ver desenho	alçado nascente

Nota:

Todas as cotas, planimétricas e altimétricas, deverão ser obrigatoriamente confirmadas no local. Qualquer discrepância deverá ser comunicada aos projectistas.

* * * *

revisão	descrição da modificação	data	rubrica
---------	--------------------------	------	---------



DRCN - Direcção de Serviços dos Bens Culturais

MINISTÉRIO DA CULTURA

Restauro das Fachadas do Teatro Nacional de São João
Projecto de Recuperação e Reabilitação

data: 04/11

fase: P. Execução

110

Mapa de vãos exteriores - Ge.3.06

subs.: esc.: 1/50

DRCN / DSBC - João Carlos Santos, Arq.

com: Catarina Gonçalves B. Mota, G. Vasconcelos, I. Norton, R. Couto

Rua da Igreja de Ramalde, 4150.091 Porto

dsbc@culturante.pt tel.: + 351 226 197 080 fax: + 351 226 179 385

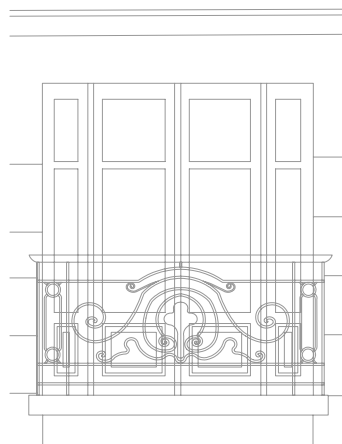

Alçado Exterior

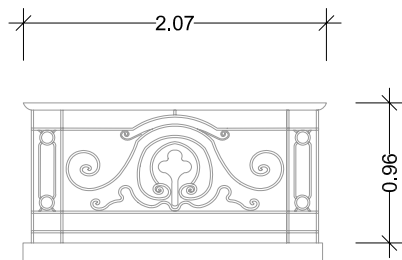

Alçado Interior

Exterior



Interior

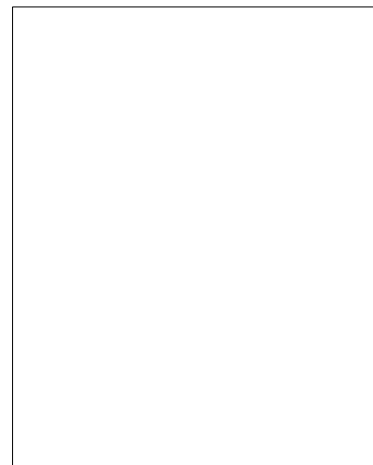

Ge.4.01

Localização

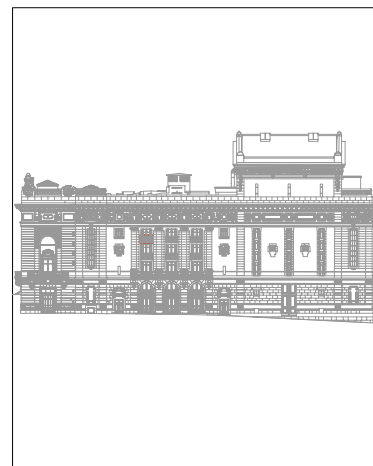

trabalho de	serralharia
abertura	fixo
componentes	1 peça
quantidade	1 unidade
materiais	grade em ferro e madeira
acabamentos	*
ferragens e acessórios	*
intervenção	pintura e reparação do funcionamento
ver desenho	alçado poente

Nota:

Todas as cotas, planimétricas e altimétricas, deverão ser obrigatoriamente confirmadas no local. Qualquer discrepância deverá ser comunicada aos projectistas.

*	*	*	*
revisão	descrição da modificação	data	rubrica



DRCN - Direcção de Serviços dos Bens Culturais

MINISTÉRIO DA CULTURA

Restauro das Fachadas do Teatro Nacional de São João
Projecto de Recuperação e Reabilitação

data: 04/11

fase: P. Execução

118

Mapa de vãos exteriores - Ge.4.01

subs.: esc.: 1/50

DRCN / DSBC - João Carlos Santos, Arq.

com: Catarina Gonçalves B. Mota, G. Vasconcelos, I. Norton, R. Couto

Rua da Igreja de Ramalde, 4150.091 Porto

dsbc@culturante.pt

tel.: + 351 226 197 080

fax: + 351 226 179 385

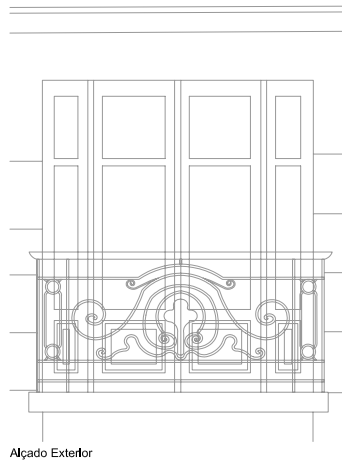

Alçado Exterior

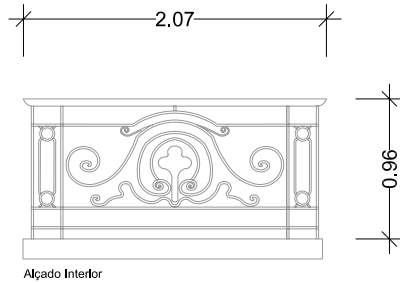

Alçado Interior

Exterior



Interior

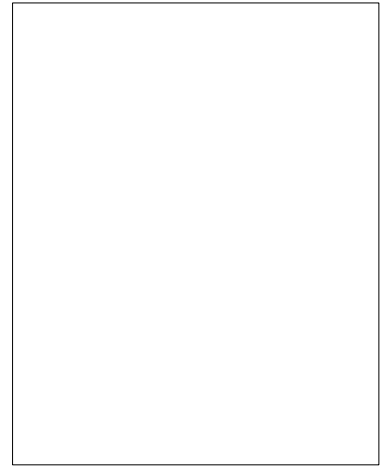

Ge.4.02

Localização

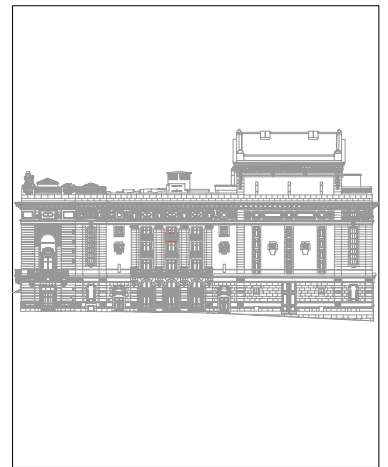

trabalho de	serralharia
abertura	fixo
componentes	1 peça
quantidade	1 unidade
materiais	grade em ferro e madeira
acabamentos	*
ferragens e acessórios	*
intervenção	pintura e reparação do funcionamento
ver desenho	alçado poente

Nota:

Todas as cotas, planimétricas e altimétricas, deverão ser obrigatoriamente confirmadas no local. Qualquer discrepância deverá ser comunicada aos projectistas.

*	*	*	*
revisão	descrição da modificação	data	rubrica



DRCN - Direcção de Serviços dos Bens Culturais

MINISTÉRIO DA CULTURA

Restauro das Fachadas do Teatro Nacional de São João
Projecto de Recuperação e Reabilitação

data: 04/11

fase: P. Execução

120

Mapa de vãos exteriores - Ge.4.02

subs.: esc.: 1/50

DRCN / DSBC - João Carlos Santos, Arq.

com: Catarina Gonçalves

B. Mota, G. Vasconcelos, I. Norton, R. Couto

Rua da Igreja de Ramalde, 4150.091 Porto

dsbc@culturante.pt

tel.: + 351 226 197 080

fax: + 351 226 179 385

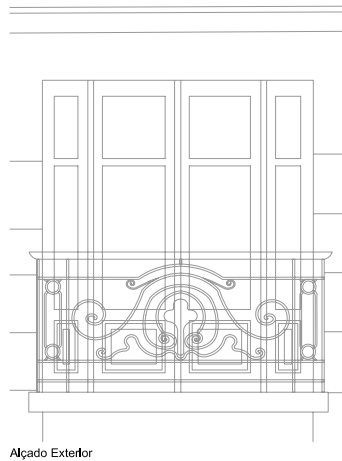

Alçado Exterior

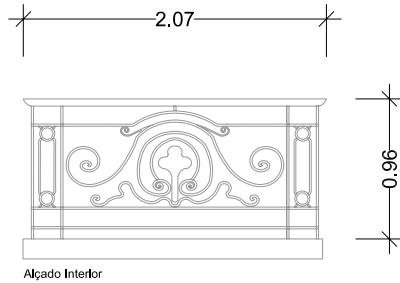

Alçado Interior

Exterior



Interior

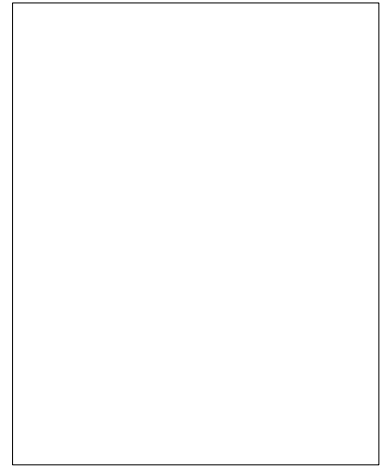

Ge.4.03

Localização

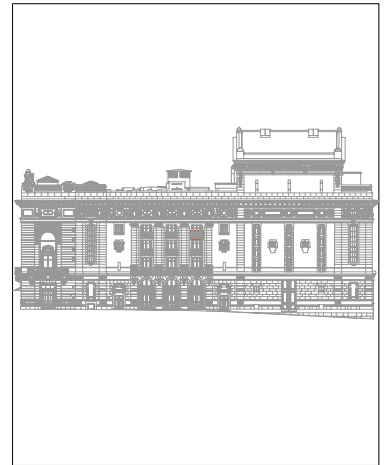

trabalho de	serralharia
abertura	fixo
componentes	1 peça
quantidade	1 unidade
materiais	grade em ferro e madeira
acabamentos	*
ferragens e acessórios	*
intervenção	pintura e reparação do funcionamento
ver desenho	alçado poente

Nota:

Todas as cotas, planimétricas e altimétricas, deverão ser obrigatoriamente confirmadas no local. Qualquer discrepância deverá ser comunicada aos projectistas.

*	*	*	*
revisão	descrição da modificação	data	rubrica



DRCN - Direcção de Serviços dos Bens Culturais

MINISTÉRIO DA CULTURA

Restauro das Fachadas do Teatro Nacional de São João
Projecto de Recuperação e Reabilitação

data: 04/11

fase: P. Execução

122

Mapa de vãos exteriores - Ge.4.03

subs.:

esc.:

1/50

DRCN / DSBC - João Carlos Santos, Arq.

com: Catarina Gonçalves

B. Mota, G. Vasconcelos, I. Norton, R. Couto

Rua da Igreja de Ramalde, 4150.091 Porto

dsbc@culturante.pt

tel.: + 351 226 197 080

fax: + 351 226 179 385

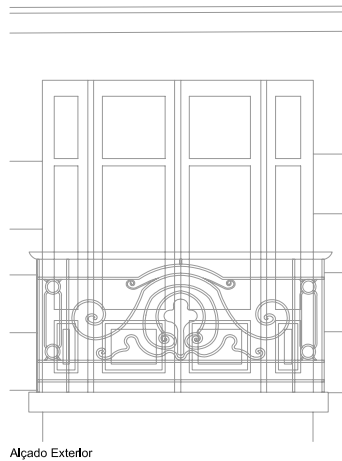

Alçado Exterior

Exterior

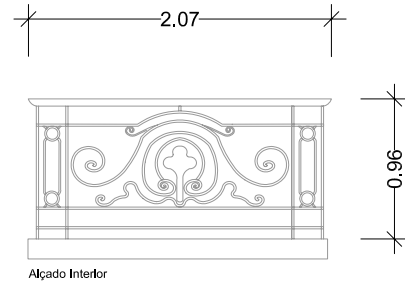

Alçado Interior

Interior

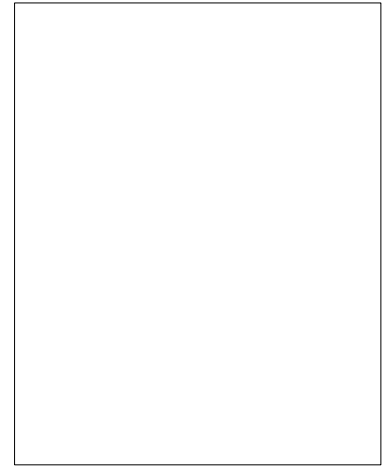

Ge.4.04

Localização

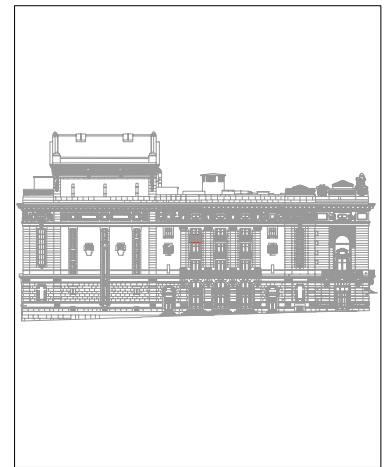

trabalho de	serralharia
abertura	fixo
componentes	1 peça
quantidade	1 unidade
materiais	grade em ferro e madeira
acabamentos	*
ferragens e acessórios	*
intervenção	pintura e reparação do funcionamento
ver desenho	alçado nascente

Nota:

Todas as cotas, planimétricas e altimétricas, deverão ser obrigatoriamente confirmadas no local. Qualquer discrepância deverá ser comunicada aos projectistas.

*	*	*	*
revisão	descrição da modificação	data	rubrica



DRCN - Direcção de Serviços dos Bens Culturais

MINISTÉRIO DA CULTURA

Restauro das Fachadas do Teatro Nacional de São João
Projecto de Recuperação e Reabilitação

data: 04/11

fase: P. Execução

127

Mapa de vãos exteriores - Ge.4.04

subs.: esc.: 1/50

DRCN / DSBC - João Carlos Santos, Arq.

com: Catarina Gonçalves

B. Mota, G. Vasconcelos, I. Norton, R. Couto

Rua da Igreja de Ramalde, 4150.091 Porto

dsbc@culturante.pt

tel.: + 351 226 197 080

fax: + 351 226 179 385

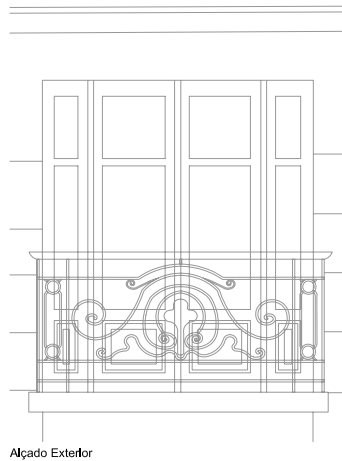

Alçado Exterior

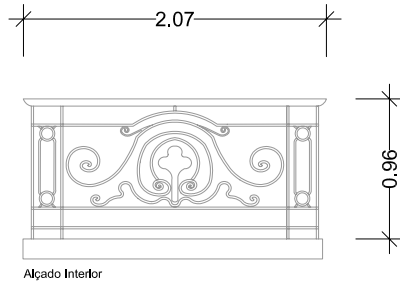

Alçado Interior

Exterior



Interior

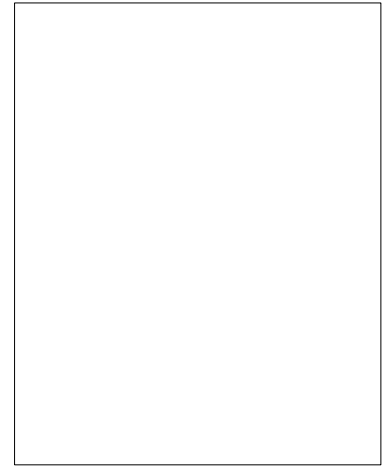

Ge.4.05

Localização

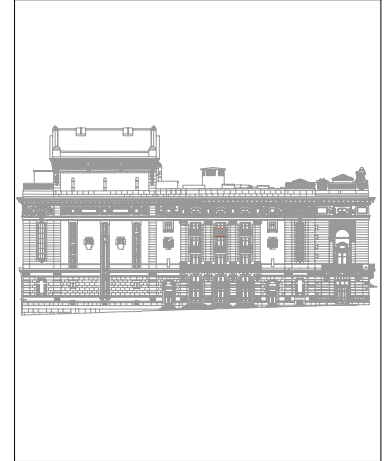

trabalho de	serralharia
abertura	fixo
componentes	1 peça
quantidade	1 unidade
materiais	grade em ferro e madeira
acabamentos	*
ferragens e acessórios	*
intervenção	pintura e reparação do funcionamento
ver desenho	alçado nascente

Nota:

Todas as cotas, planimétricas e altimétricas, deverão ser obrigatoriamente confirmadas no local. Qualquer discrepância deverá ser comunicada aos projectistas.

*	*	*	*
revisão	descrição da modificação	data	rubrica



DRCN - Direcção de Serviços dos Bens Culturais

MINISTÉRIO DA CULTURA

Restauro das Fachadas do Teatro Nacional de São João
Projecto de Recuperação e Reabilitação

data: 04/11

fase: P. Execução

129

Mapa de vãos exteriores - Ge.4.05

subs.: esc.: 1/50

DRCN / DSBC - João Carlos Santos, Arq.

com: Catarina Gonçalves

B. Mota, G. Vasconcelos, I. Norton, R. Couto

Rua da Igreja de Ramalde, 4150.091 Porto

dsbc@culturante.pt

tel.: + 351 226 197 080

fax: + 351 226 179 385

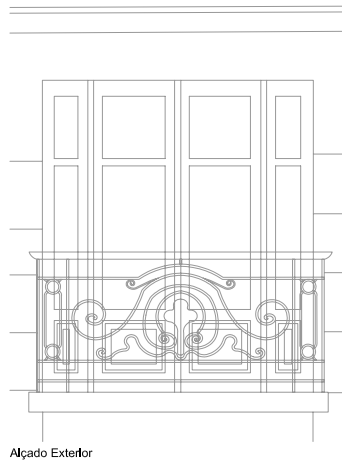

Alçado Exterior

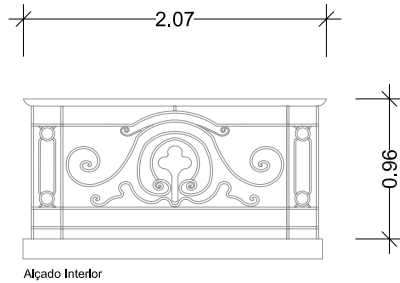

Alçado Interior

Exterior



Interior

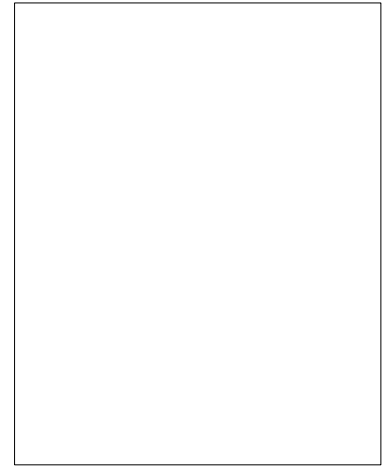

Ge.4.06

Localização

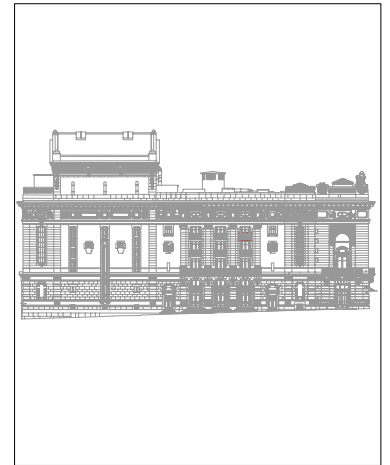

trabalho de	serralharia
abertura	fixo
componentes	1 peça
quantidade	1 unidade
materiais	grade em ferro e madeira
acabamentos	*
ferragens e acessórios	*
intervenção	pintura e reparação do funcionamento
ver desenho	alçado nascente

Nota:

Todas as cotas, planimétricas e altimétricas, deverão ser obrigatoriamente confirmadas no local. Qualquer discrepância deverá ser comunicada aos projectistas.

*	*	*	*
revisão	descrição da modificação	data	rubrica



DRCN - Direcção de Serviços dos Bens Culturais

MINISTÉRIO DA CULTURA

Restauro das Fachadas do Teatro Nacional de São João
Projecto de Recuperação e Reabilitação

data: 04/11

fase: P. Execução

131

Mapa de vãos exteriores - Ge.4.06

subs.: esc.: 1/50

DRCN / DSBC - João Carlos Santos, Arq.

com: Catarina Gonçalves

B. Mota, G. Vasconcelos, I. Norton, R. Couto

Rua da Igreja de Ramalde, 4150.091 Porto

dsbc@culturante.pt

tel.: + 351 226 197 080

fax: + 351 226 179 385

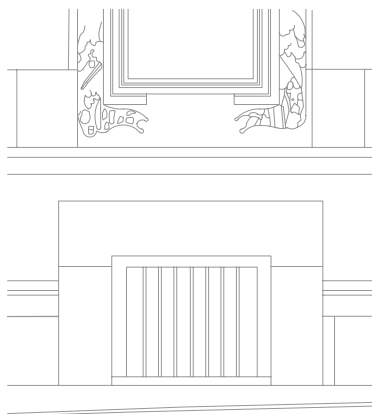

Alçado Exterior

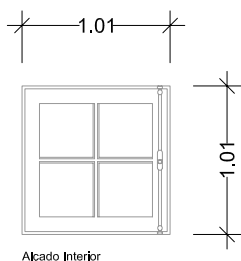

Alçado Interior

Exterior

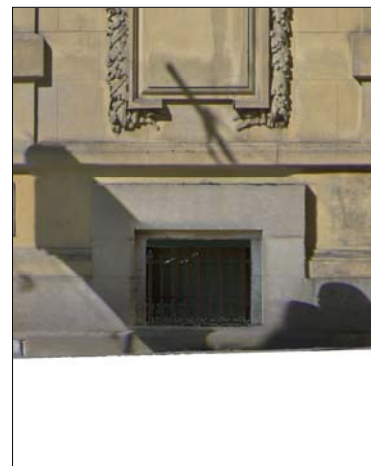

Interior



Je.0.01

Localização

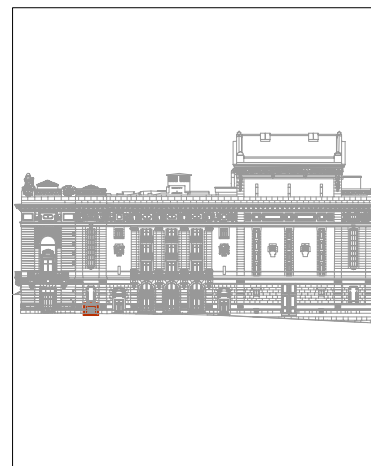

trabalho de	carpintaria
abertura	rotação
componentes	1 folha
quantidade	1 unidade
materiais	folha em madeira e vidro
acabamentos	*
ferragens e acessórios	*
intervenção	pintura e reparação do funcionamento
ver desenho	alçado poente

Nota:

Todas as cotas, planimétricas e altimétricas, deverão ser obrigatoriamente confirmadas no local. Qualquer discrepância deverá ser comunicada aos projectistas.

*	*	*	*
revisão	descrição da modificação	data	rubrica



DRCN - Direcção de Serviços dos Bens Culturais

MINISTÉRIO DA CULTURA

Restauro das Fachadas do Teatro Nacional de São João
Projecto de Recuperação e Reabilitação

data: 04/11

fase: P. Execução

002

Mapa de vãos exteriores - Je.0.01

subs.: esc.: 1/50

DRCN / DSBC - João Carlos Santos, Arq.

com: Catarina Gonçalves B. Mota, G. Vasconcelos, I. Norton, R. Couto

Rua da Igreja de Ramalde, 4150.091 Porto

dsbc@culturante.pt

tel.: + 351 226 197 080

fax: + 351 226 179 385

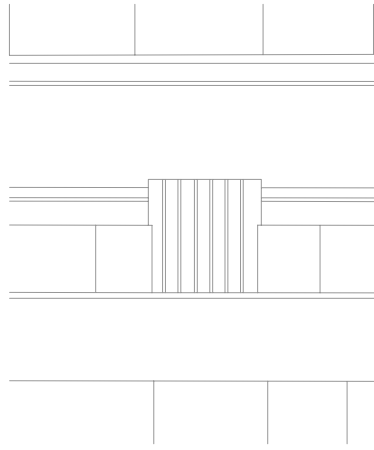

Alçado Exterior

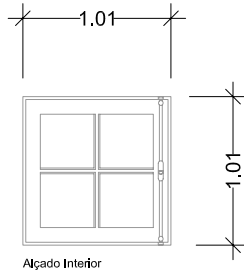

Alçado Interior

Exterior



Interior



Je.0.02

Localização

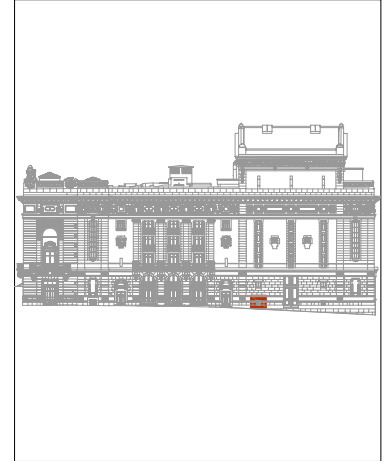

trabalho de	carpintaria
abertura	rotação
componentes	1 folha
quantidade	1 unidade
materiais	folha em madeira e vidro
acabamentos	*
ferragens e acessórios	*
intervenção	pintura e reparação do funcionamento
ver desenho	alçado poente

Nota:

Todas as cotas, planimétricas e altimétricas, deverão ser obrigatoriamente confirmadas no local. Qualquer discrepância deverá ser comunicada aos projectistas.

*	*	*	*
revisão	descrição da modificação	data	rubrica



DRCN - Direcção de Serviços dos Bens Culturais

MINISTÉRIO DA CULTURA

Restauro das Fachadas do Teatro Nacional de São João
Projecto de Recuperação e Reabilitação

data: 04/11

fase: P. Execução

009

Mapa de vãos exteriores - Je.0.02

subs.: esc.: 1/50

DRCN / DSBC - João Carlos Santos, Arq.

com: Catarina Gonçalves

B. Mota, G. Vasconcelos, I. Norton, R. Couto

Rua da Igreja de Ramalde, 4150.091 Porto

dsbc@culturante.pt

tel.: + 351 226 197 080

fax: + 351 226 179 385

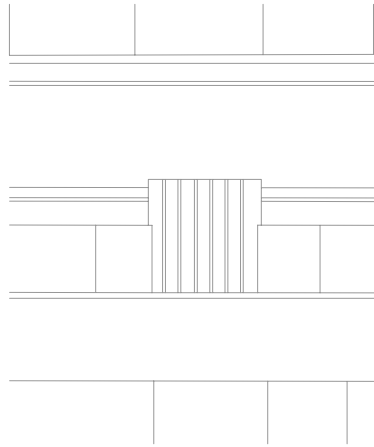

Alçado Exterior

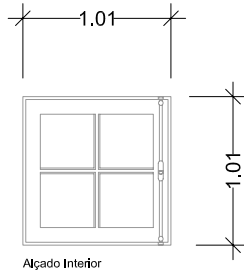

Alçado Interior

Exterior



Interior



Je.0.03

Localização

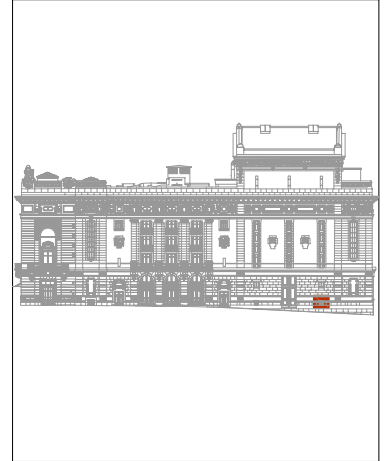

trabalho de	carpintaria
abertura	rotação
componentes	1 folha
quantidade	1 unidade
materiais	folha em madeira e vidro
acabamentos	*
ferragens e acessórios	*
intervenção	pintura e reparação do funcionamento
ver desenho	alçado poente

Nota:

Todas as cotas, planimétricas e altimétricas, deverão ser obrigatoriamente confirmadas no local. Qualquer discrepância deverá ser comunicada aos projectistas.

*	*	*	*
revisão	descrição da modificação	data	rubrica



DRCN - Direcção de Serviços dos Bens Culturais

MINISTÉRIO DA CULTURA

Restauro das Fachadas do Teatro Nacional de São João
Projecto de Recuperação e Reabilitação

data: 04/11

fase: P. Execução

012

Mapa de vãos exteriores - Je.0.03

subs.: esc.: 1/50

DRCN / DSBC - João Carlos Santos, Arq.

com: Catarina Gonçalves

B. Mota, G. Vasconcelos, I. Norton, R. Couto

Rua da Igreja de Ramalde, 4150.091 Porto

dsbc@culturante.pt

tel.: + 351 226 197 080

fax: + 351 226 179 385

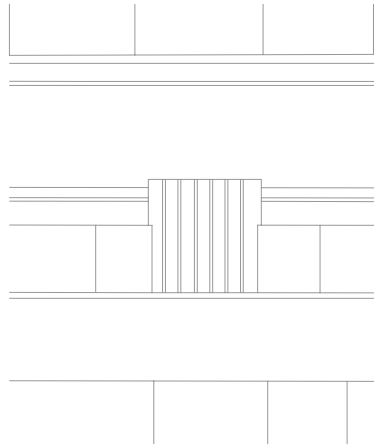

Alçado Exterior

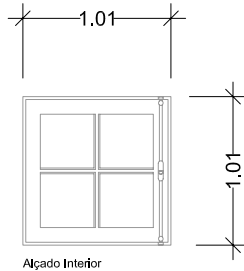

Alçado Interior

Exterior



Interior



Je.0.04

Localização



trabalho de	carpintaria
abertura	rotação
componentes	1 folha
quantidade	1 unidade
materiais	folha em madeira e vidro
acabamentos	*
ferragens e acessórios	*
intervenção	pintura e reparação do funcionamento
ver desenho	alçado nascente

Nota:

Todas as cotas, planimétricas e altimétricas, deverão ser obrigatoriamente confirmadas no local. Qualquer discrepância deverá ser comunicada aos projectistas.

*	*	*	*
revisão	descrição da modificação	data	rubrica



DRCN - Direcção de Serviços dos Bens Culturais

MINISTÉRIO DA CULTURA

Restauro das Fachadas do Teatro Nacional de São João
Projecto de Recuperação e Reabilitação

data: 04/11

fase: P. Execução

017

Mapa de vãos exteriores - Je.0.04

subs.: esc.: 1/50

DRCN / DSBC - João Carlos Santos, Arq.

com: Catarina Gonçalves

B. Mota, G. Vasconcelos, I. Norton, R. Couto

Rua da Igreja de Ramalde, 4150.091 Porto

dsbc@culturante.pt

tel.: + 351 226 197 080

fax: + 351 226 179 385

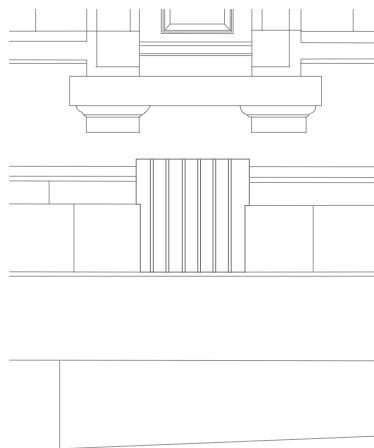

Alçado Exterior

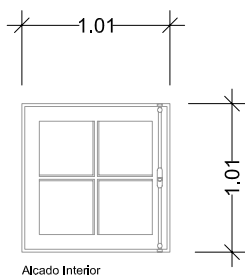

Alçado Interior

Exterior



Interior



Je.0.05

Localização

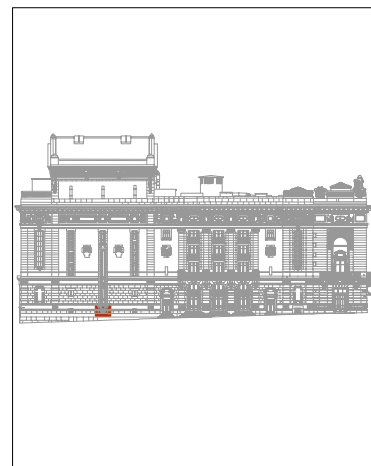

trabalho de	carpintaria
abertura	rotação
componentes	1 folha
quantidade	1 unidade
materiais	folha em madeira e vidro
acabamentos	*
ferragens e acessórios	*
intervenção	pintura e reparação do funcionamento
ver desenho	alçado nascente

Nota:

Todas as cotas, planimétricas e altimétricas, deverão ser obrigatoriamente confirmadas no local. Qualquer discrepância deverá ser comunicada aos projectistas.

*	*	*	*
revisão	descrição da modificação	data	rubrica



DRCN - Direcção de Serviços dos Bens Culturais

MINISTÉRIO DA CULTURA

Restauro das Fachadas do Teatro Nacional de São João
Projecto de Recuperação e Reabilitação

data: 04/11

fase: P. Execução

019

Mapa de vãos exteriores - Je.0.05

subs.: esc.: 1/50

DRCN / DSBC - João Carlos Santos, Arq.

com: Catarina Gonçalves B. Mota, G. Vasconcelos, I. Norton, R. Couto

Rua da Igreja de Ramalde, 4150.091 Porto

dsbc@culturante.pt

tel.: + 351 226 197 080

fax: + 351 226 179 385

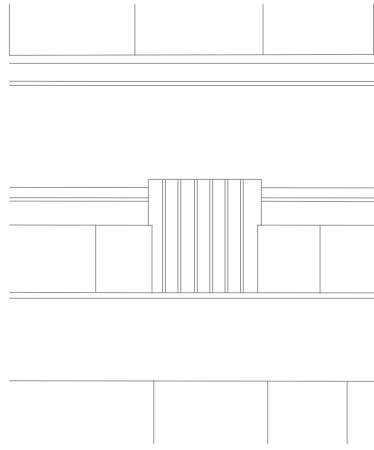

Alçado Exterior

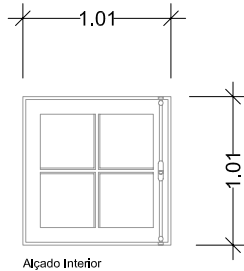

Alçado Interior

Exterior



Interior



Je.0.06

Localização

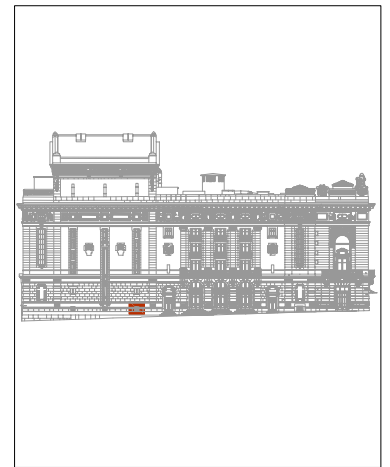

trabalho de	carpintaria
abertura	rotação
componentes	1 folha
quantidade	1 unidade
materiais	folha em madeira e vidro
acabamentos	*
ferragens e acessórios	*
intervenção	pintura e reparação do funcionamento
ver desenho	alçado nascente

Nota:

Todas as cotas, planimétricas e altimétricas, deverão ser obrigatoriamente confirmadas no local. Qualquer discrepância deverá ser comunicada aos projectistas.

*	*	*	*
revisão	descrição da modificação	data	rubrica



DRCN - Direcção de Serviços dos Bens Culturais

MINISTÉRIO DA CULTURA

Restauro das Fachadas do Teatro Nacional de São João
Projecto de Recuperação e Reabilitação

data: 04/11

fase: P. Execução

021

Mapa de vãos exteriores - Je.0.06

subs.: esc.: 1/50

DRCN / DSBC - João Carlos Santos, Arq.

com: Catarina Gonçalves

B. Mota, G. Vasconcelos, I. Norton, R. Couto

Rua da Igreja de Ramalde, 4150.091 Porto

dsbc@culturante.pt

tel.: + 351 226 197 080

fax: + 351 226 179 385

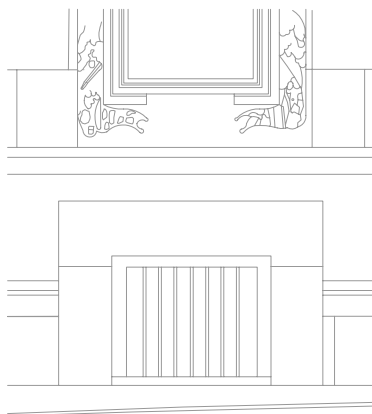

Alçado Exterior

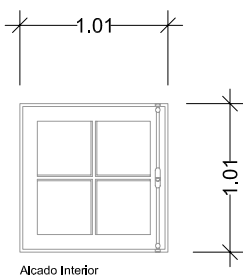

Alçado Interior

Exterior

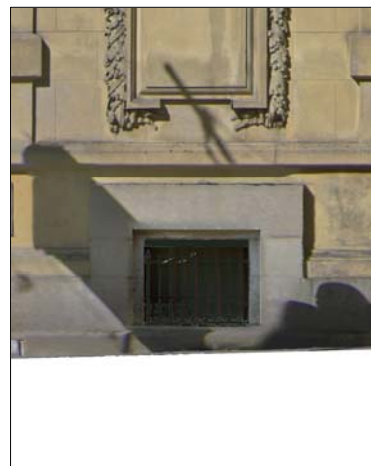

Interior



Je.0.07

Localização

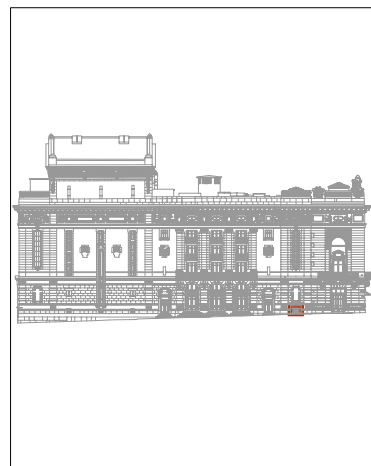

trabalho de	carpintaria
abertura	rotação
componentes	1 folha
quantidade	1 unidade
materiais	folha em madeira e vidro
acabamentos	*
ferragens e acessórios	*
intervenção	pintura e reparação do funcionamento
ver desenho	alçado nascente

Nota:

Todas as cotas, planimétricas e altimétricas, deverão ser obrigatoriamente confirmadas no local. Qualquer discrepância deverá ser comunicada aos projectistas.

*	*	*	*
revisão	descrição da modificação	data	rubrica



DRCN - Direcção de Serviços dos Bens Culturais

MINISTÉRIO DA CULTURA

Restauro das Fachadas do Teatro Nacional de São João
Projecto de Recuperação e Reabilitação

data: 04/11

fase: P. Execução

028

Mapa de vãos exteriores - Je.0.07

subs.: esc.: 1/50

DRCN / DSBC - João Carlos Santos, Arq.

com: Catarina Gonçalves B. Mota, G. Vasconcelos, I. Norton, R. Couto

Rua da Igreja de Ramalde, 4150.091 Porto

dsbc@culturante.pt tel.: + 351 226 197 080 fax: + 351 226 179 385

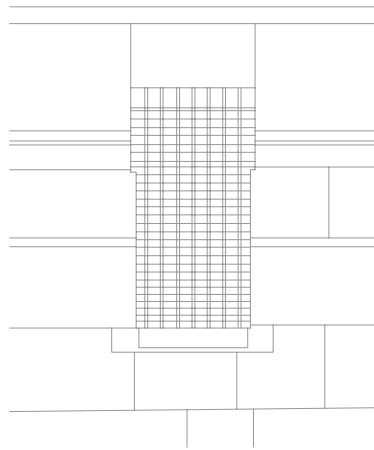

Alçado Exterior

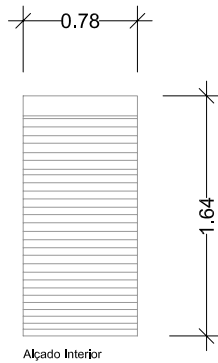

Alçado Interior

Exterior



Interior

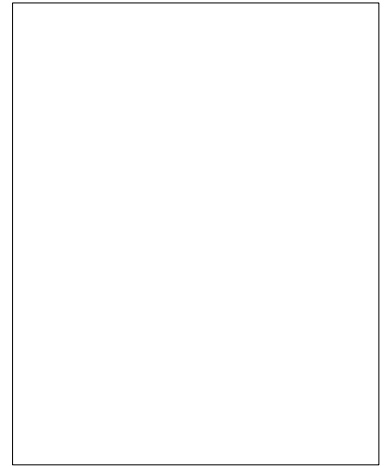

Je.0.08

Localização

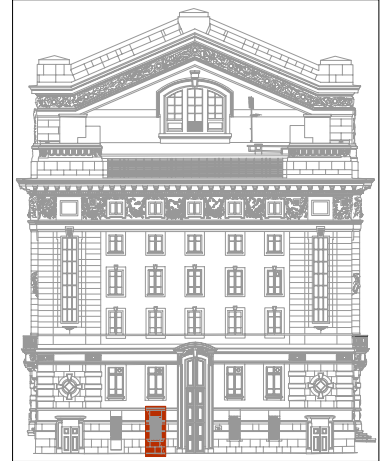

trabalho de	serralharia
abertura	fixo
componentes	1 folha
quantidade	1 unidade
materiais	folha em ferro
acabamentos	*
ferragens e acessórios	*
intervenção	pintura e reparação do funcionamento
ver desenho	alçado sul

Nota:

Todas as cotas, planimétricas e altimétricas, deverão ser obrigatoriamente confirmadas no local. Qualquer discrepância deverá ser comunicada aos projectistas.

*	*	*	*
revisão	descrição da modificação	data	rubrica



DRCN - Direcção de Serviços dos Bens Culturais

MINISTÉRIO DA CULTURA

Restauro das Fachadas do Teatro Nacional de São João
Projecto de Recuperação e Reabilitação

data: 04/11

fase: P. Execução

034

Mapa de vãos exteriores - Je.0.08

subs.: esc.: 1/50

DRCN / DSBC - João Carlos Santos, Arq.

com: Catarina Gonçalves

B. Mota, G. Vasconcelos, I. Norton, R. Couto

Rua da Igreja de Ramalde, 4150.091 Porto

dsbc@culturante.pt

tel.: + 351 226 197 080

fax: + 351 226 179 385

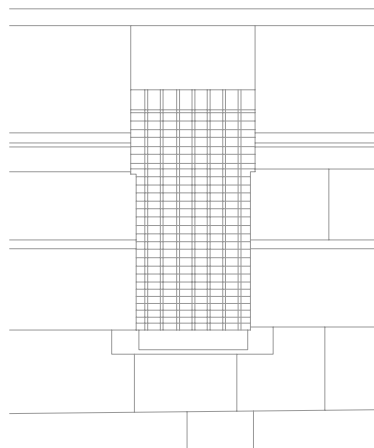

Alçado Exterior

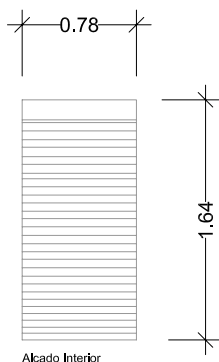

Alçado Interior

Exterior

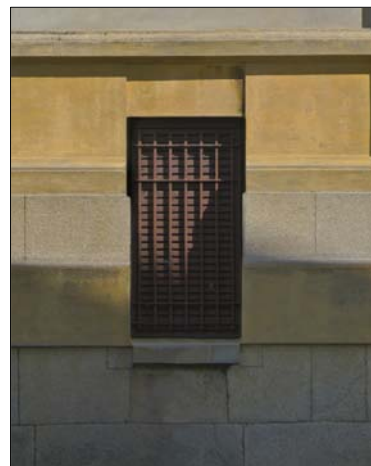

Interior

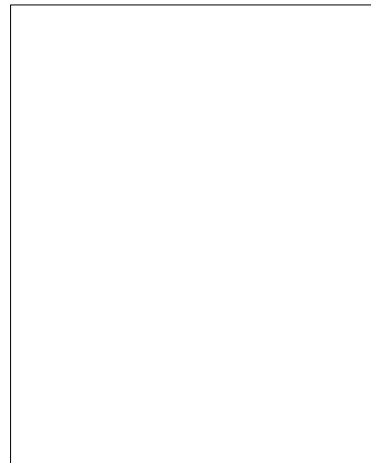

Je.0.09

Localização

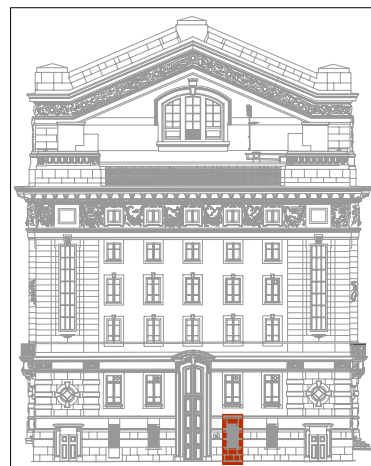

trabalho de	serralharia
abertura	fixo
componentes	1 folha
quantidade	1 unidade
materiais	folha em ferro
acabamentos	*
ferragens e acessórios	*
intervenção	pintura e reparação do funcionamento
ver desenho	alçado sul

Nota:

Todas as cotas, planimétricas e altimétricas, deverão ser obrigatoriamente confirmadas no local. Qualquer discrepância deverá ser comunicada aos projectistas.

*	*	*	*
revisão	descrição da modificação	data	rubrica



DRCN - Direcção de Serviços dos Bens Culturais

MINISTÉRIO DA CULTURA

Restauro das Fachadas do Teatro Nacional de São João
Projecto de Recuperação e Reabilitação

data: 04/11

fase: P. Execução

037

Mapa de vãos exteriores - Je.0.09

subs.: esc.: 1/50

DRCN / DSBC - João Carlos Santos, Arq.

com: Catarina Gonçalves B. Mota, G. Vasconcelos, I. Norton, R. Couto

Rua da Igreja de Ramalde, 4150.091 Porto

dsbc@culturante.pt tel.: + 351 226 197 080 fax: + 351 226 179 385

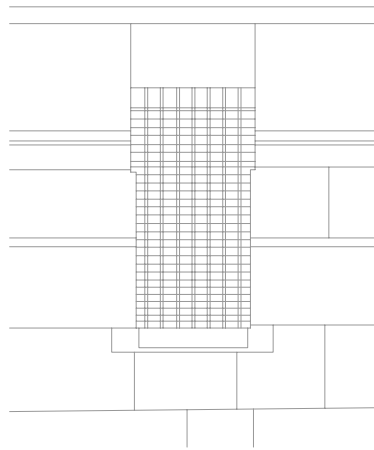

Alçado Exterior

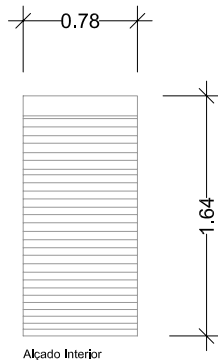

Alçado Interior

Exterior



Interior

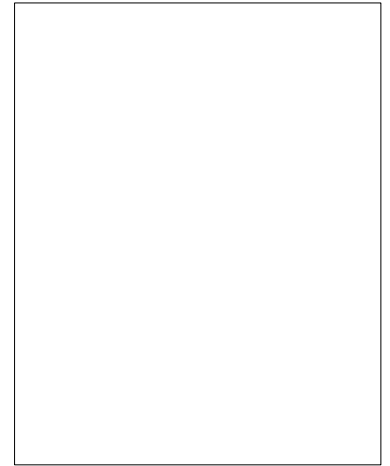

Je.0.10

Localização

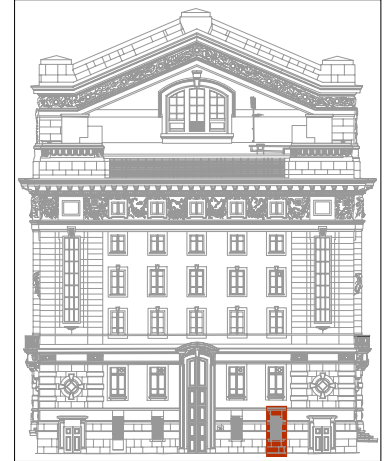

trabalho de	serralharia
abertura	fixo
componentes	1 folha
quantidade	1 unidade
materiais	folha em ferro
acabamentos	*
ferragens e acessórios	*
intervenção	pintura e reparação do funcionamento
ver desenho	alçado sul

Nota:

Todas as cotas, planimétricas e altimétricas, deverão ser obrigatoriamente confirmadas no local. Qualquer discrepância deverá ser comunicada aos projectistas.

*	*	*	*
revisão	descrição da modificação	data	rubrica



DRCN - Direcção de Serviços dos Bens Culturais

MINISTÉRIO DA CULTURA

Restauro das Fachadas do Teatro Nacional de São João
Projecto de Recuperação e Reabilitação

data: 04/11

fase: P. Execução

039

Mapa de vãos exteriores - Je.0.10

subs.: esc.: 1/50

DRCN / DSBC - João Carlos Santos, Arq.

com: Catarina Gonçalves B. Mota, G. Vasconcelos, I. Norton, R. Couto

Rua da Igreja de Ramalde, 4150.091 Porto

dsbc@culturante.pt

tel.: + 351 226 197 080

fax: + 351 226 179 385



Alçado Exterior

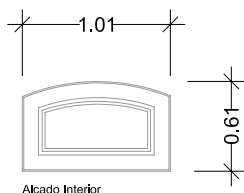

Alçado Interior

Exterior

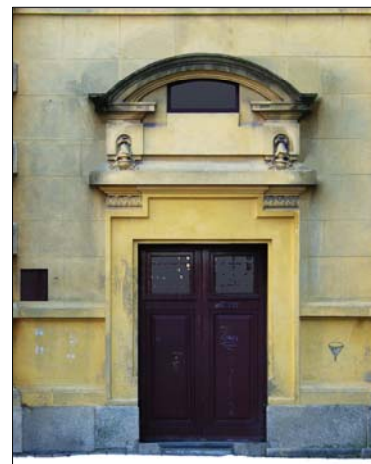

Interior



Je.1.01

Localização

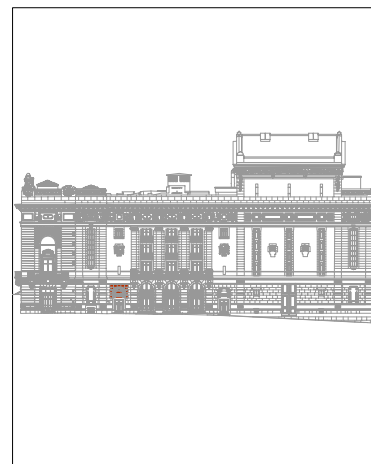

trabalho de	serralharia
abertura	basculante
componentes	1 folha
quantidade	1 unidade
materiais	folha em ferro e vidro
acabamentos	*
ferragens e acessórios	*
intervenção	pintura e reparação do funcionamento
ver desenho	alçado poente

Nota:

Todas as cotas, planimétricas e altimétricas, deverão ser obrigatoriamente confirmadas no local. Qualquer discrepância deverá ser comunicada aos projectistas.

*	*	*	*
revisão	descrição da modificação	data	rubrica



DRCN - Direcção de Serviços dos Bens Culturais

MINISTÉRIO DA CULTURA

Restauro das Fachadas do Teatro Nacional de São João
Projecto de Recuperação e Reabilitação

data: 04/11

fase: P. Execução

042

Mapa de vãos exteriores - Je.1.01

subs.:

esc.:

1/50

DRCN / DSBC - João Carlos Santos, Arq.

com: Catarina Gonçalves

B. Mota, G. Vasconcelos, I. Norton, R. Couto

Rua da Igreja de Ramalde, 4150.091 Porto

dsbc@culturante.pt

tel.: + 351 226 197 080

fax: + 351 226 179 385



Alçado Exterior

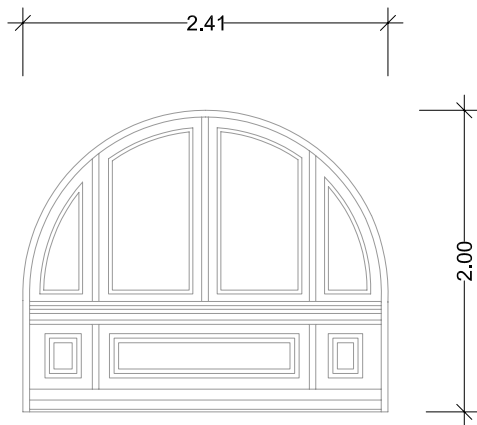

Alçado Interior

Je.1.02

Exterior



Interior



Localização

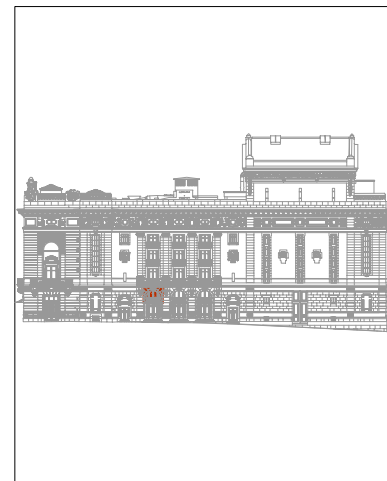

trabalho de	carpintaria
abertura	rotação
componentes	4 folhas
quantidade	1 unidade
materiais	folha em madeira maciça e vidro
acabamentos	*
ferragens e acessórios	*
intervenção	pintura e reparação do funcionamento
ver desenho	alçado poente

Nota:
Todas as cotas, planimétricas e altimétricas, deverão ser obrigatoriamente confirmadas no local. Qualquer discrepância deverá ser comunicada aos projectistas.

*	*	*	*
revisão	descrição da modificação	data	rubrica



DRCN - Direcção de Serviços dos Bens Culturais

MINISTÉRIO DA CULTURA

Restauro das Fachadas do Teatro Nacional de São João
Projecto de Recuperação e Reabilitação

data: 04/11

fase: P. Execução

043

Mapa de vãos exteriores - Je.1.02

subs.: esc.: 1/50

DRCN / DSBC - João Carlos Santos, Arq.

com: Catarina Gonçalves B. Mota, G. Vasconcelos, I. Norton, R. Couto

Rua da Igreja de Ramalde, 4150.091 Porto

dsbc@culturalnorte.pt

tel.: + 351 226 197 080 fax: + 351 226 179 385



Alçado Exterior

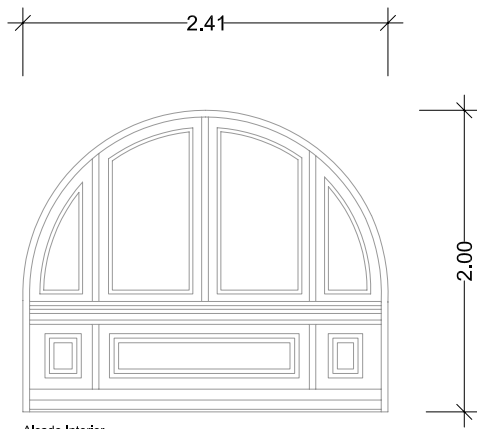

Alçado Interior

Je.1.03

Exterior



Interior



Localização

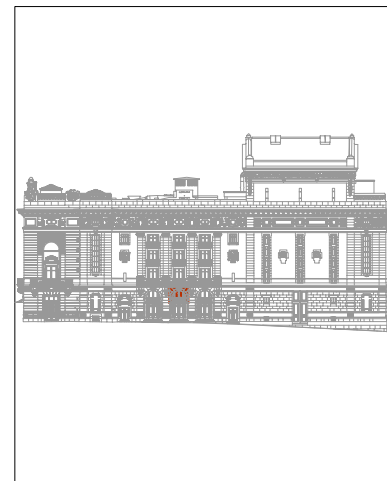

trabalho de	carpintaria
abertura	rotação
componentes	4 folhas
quantidade	1 unidade
materiais	folha em madeira maciça e vidro
acabamentos	*
ferragens e acessórios	*
intervenção	pintura e reparação do funcionamento
ver desenho	alçado poente

Nota:
Todas as cotas, planimétricas e altimétricas, deverão ser obrigatoriamente confirmadas no local. Qualquer discrepância deverá ser comunicada aos projectistas.

*	*	*	*
revisão	descrição da modificação	data	rubrica



DRCN - Direcção de Serviços dos Bens Culturais

MINISTÉRIO DA CULTURA

Restauro das Fachadas do Teatro Nacional de São João
Projecto de Recuperação e Reabilitação

data: 04/11

fase: P. Execução

044

Mapa de vãos exteriores - Je.1.03

subs.: esc.: 1/50

DRCN / DSBC - João Carlos Santos, Arq.

com: Catarina Gonçalves B. Mota, G. Vasconcelos, I. Norton, R. Couto

Rua da Igreja de Ramalde, 4150.091 Porto

dsbc@culturanoeste.pt

tel.: + 351 226 197 080 fax: + 351 226 179 385



Alçado Exterior

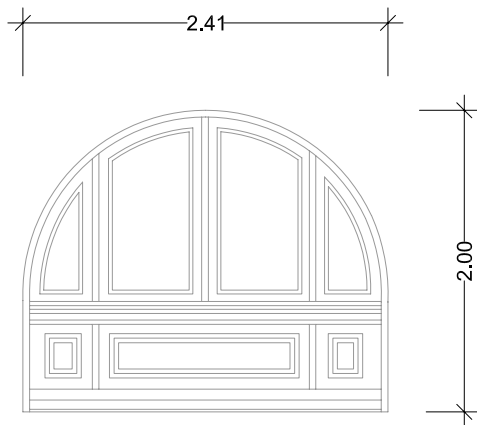

Alçado Interior

Je.1.04

Exterior



Interior



Localização

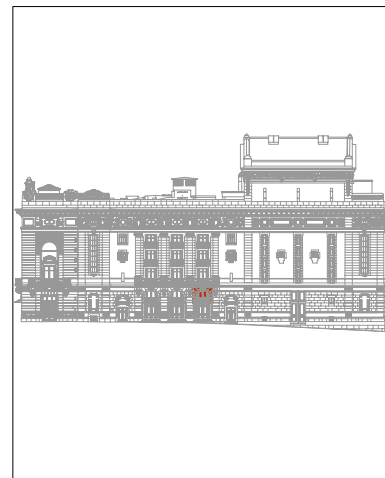

trabalho de	carpintaria
abertura	rotação
componentes	4 folhas
quantidade	1 unidade
materiais	folha em madeira maciça e vidro
acabamentos	*
ferragens e acessórios	*
intervenção	pintura e reparação do funcionamento
ver desenho	alçado poente

Nota:
Todas as cotas, planimétricas e altimétricas, deverão ser obrigatoriamente confirmadas no local. Qualquer discrepância deverá ser comunicada aos projectistas.

*	*	*	*
revisão	descrição da modificação	data	rubrica



DRCN - Direcção de Serviços dos Bens Culturais

MINISTÉRIO DA CULTURA

Restauro das Fachadas do Teatro Nacional de São João
Projecto de Recuperação e Reabilitação

data: 04/11

fase: P. Execução

045

Mapa de vãos exteriores - Je.1.04

subs.: esc.: 1/50

DRCN / DSBC - João Carlos Santos, Arq.

com: Catarina Gonçalves B. Mota, G. Vasconcelos, I. Norton, R. Couto

Rua da Igreja de Ramalde, 4150.091 Porto

dsbc@culturanoeste.pt

tel.: + 351 226 197 080

fax: + 351 226 179 385

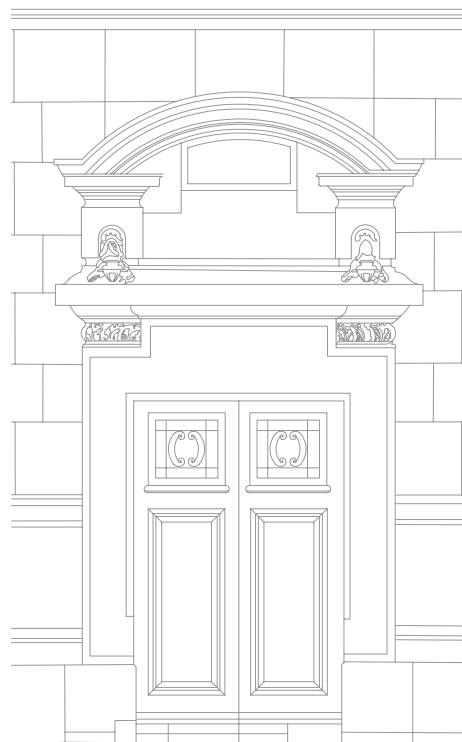

Alçado Exterior

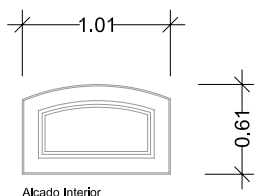

Alçado Interior

Exterior

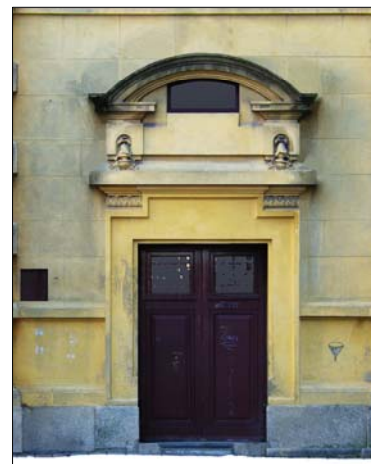

Interior



Je.1.05

Localização

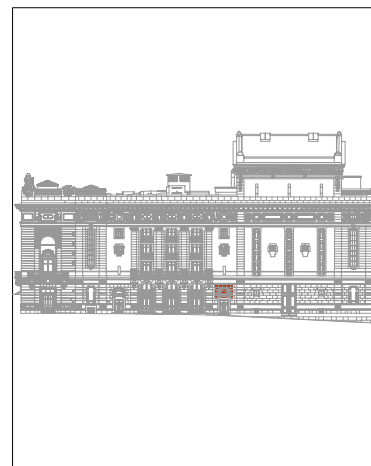

trabalho de	serralharia
abertura	basculante
componentes	1 folha
quantidade	1 unidade
materiais	folha em ferro e vidro
acabamentos	*
ferragens e acessórios	*
intervenção	pintura e reparação do funcionamento
ver desenho	alçado poente

Nota:

Todas as cotas, planimétricas e altimétricas, deverão ser obrigatoriamente confirmadas no local. Qualquer discrepância deverá ser comunicada aos projectistas.

*	*	*	*
revisão	descrição da modificação	data	rubrica



DRCN - Direcção de Serviços dos Bens Culturais

MINISTÉRIO DA CULTURA

Restauro das Fachadas do Teatro Nacional de São João
Projecto de Recuperação e Reabilitação

data: 04/11

fase: P. Execução

046

Mapa de vãos exteriores - Je.1.05

subs.:

esc.:

1/50

DRCN / DSBC - João Carlos Santos, Arq.

com: Catarina Gonçalves

B. Mota, G. Vasconcelos, I. Norton, R. Couto

Rua da Igreja de Ramalde, 4150.091 Porto

dsbc@culturante.pt

tel.: + 351 226 197 080

fax: + 351 226 179 385

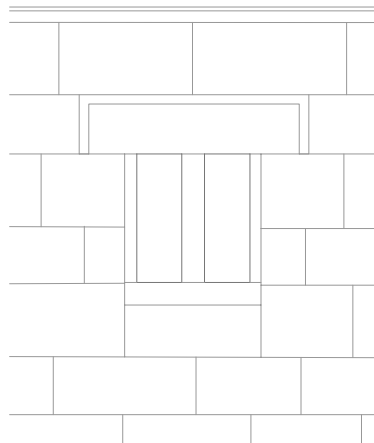

Alçado Exterior

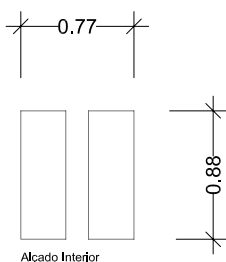

Alçado Interior

Exterior



Interior

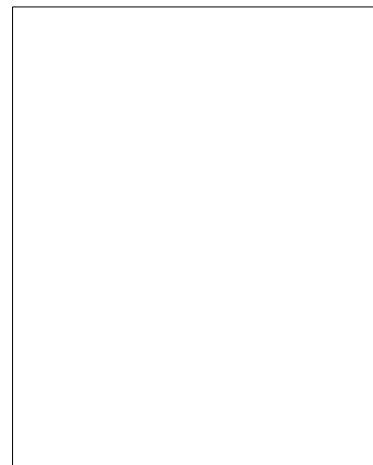

Je.1.06

Localização

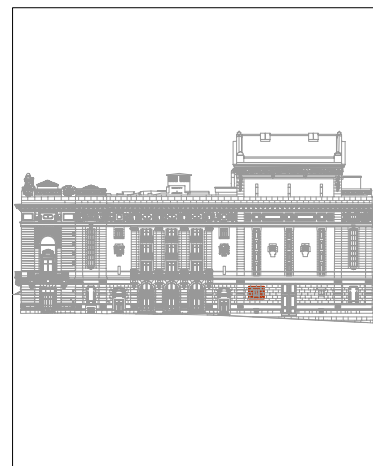

trabalho de	serralharia
abertura	fixo
componentes	2 folhas
quantidade	1 unidade
materiais	folhas em ferro
acabamentos	*
ferragens e acessórios	*
intervenção	pintura e reparação do funcionamento
ver desenho	alçado poente

Nota:

Todas as cotas, planimétricas e altimétricas, deverão ser obrigatoriamente confirmadas no local. Qualquer discrepância deverá ser comunicada aos projectistas.

*	*	*	*
revisão	descrição da modificação	data	rubrica



DRCN - Direcção de Serviços dos Bens Culturais

MINISTÉRIO DA CULTURA

Restauro das Fachadas do Teatro Nacional de São João
Projecto de Recuperação e Reabilitação

data: 04/11

fase: P. Execução

047

Mapa de vãos exteriores - Je.1.06

subs.: esc.: 1/50

DRCN / DSBC - João Carlos Santos, Arq.

com: Catarina Gonçalves B. Mota, G. Vasconcelos, I. Norton, R. Couto

Rua da Igreja de Ramalde, 4150.091 Porto

dsbc@culturante.pt

tel.: + 351 226 197 080

fax: + 351 226 179 385

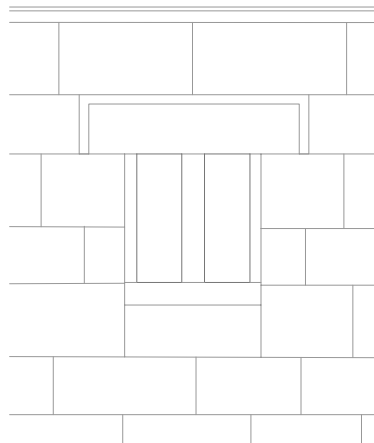

Alçado Exterior

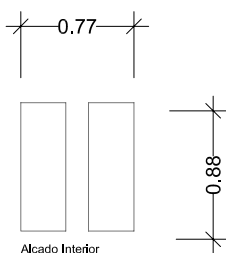

Alçado Interior

Exterior



Interior

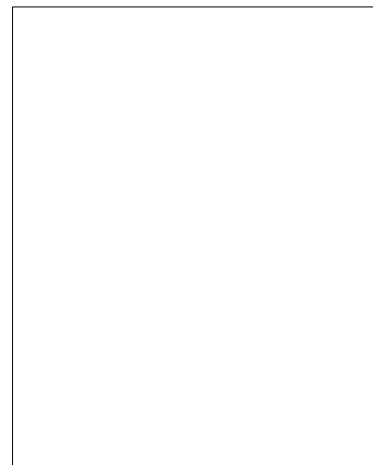

Je.1.07

Localização

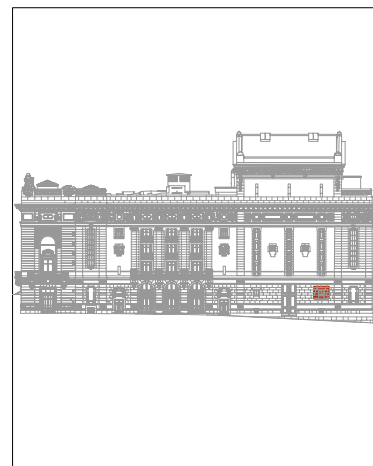

trabalho de	serralharia
abertura	fixo
componentes	2 folhas
quantidade	1 unidade
materiais	folhas em ferro
acabamentos	*
ferragens e acessórios	*
intervenção	pintura e reparação do funcionamento
ver desenho	alçado poente

Nota:

Todas as cotas, planimétricas e altimétricas, deverão ser obrigatoriamente confirmadas no local. Qualquer discrepância deverá ser comunicada aos projectistas.

*	*	*	*
revisão	descrição da modificação	data	rubrica



DRCN - Direcção de Serviços dos Bens Culturais

MINISTÉRIO DA CULTURA

Restauro das Fachadas do Teatro Nacional de São João
Projecto de Recuperação e Reabilitação

data: 04/11

fase: P. Execução

048

Mapa de vãos exteriores - Je.1.07

subs.: esc.: 1/50

DRCN / DSBC - João Carlos Santos, Arq.

com: Catarina Gonçalves

B. Mota, G. Vasconcelos, I. Norton, R. Couto

Rua da Igreja de Ramalde, 4150.091 Porto

dsbc@culturante.pt

tel.: + 351 226 197 080

fax: + 351 226 179 385

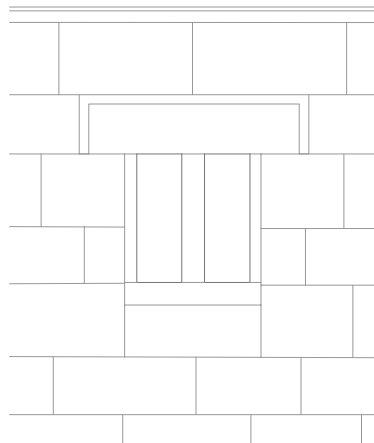

Alçado Exterior

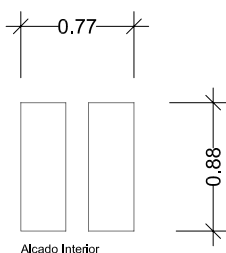

Alçado Interior

Exterior



Interior

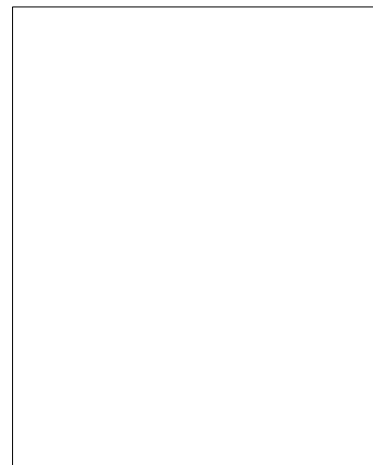

Je.1.08

Localização

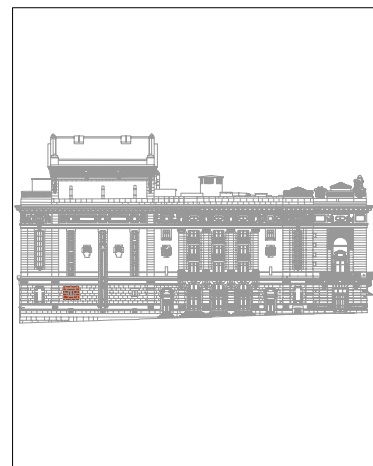

trabalho de	serralharia
abertura	fixo
componentes	2 folhas
quantidade	1 unidade
materiais	folhas em ferro
acabamentos	*
ferragens e acessórios	*
intervenção	pintura e reparação do funcionamento
ver desenho	alçado nascente

Nota:

Todas as cotas, planimétricas e altimétricas, deverão ser obrigatoriamente confirmadas no local. Qualquer discrepância deverá ser comunicada aos projectistas.

*	*	*	*
revisão	descrição da modificação	data	rubrica



DRCN - Direcção de Serviços dos Bens Culturais

MINISTÉRIO DA CULTURA

Restauro das Fachadas do Teatro Nacional de São João
Projecto de Recuperação e Reabilitação

data: 04/11

fase: P. Execução

049

Mapa de vãos exteriores - Je.1.08

subs.: esc.: 1/50

DRCN / DSBC - João Carlos Santos, Arq.

com: Catarina Gonçalves B. Mota, G. Vasconcelos, I. Norton, R. Couto

Rua da Igreja de Ramalde, 4150.091 Porto

dsbc@culturante.pt

tel.: + 351 226 197 080

fax: + 351 226 179 385

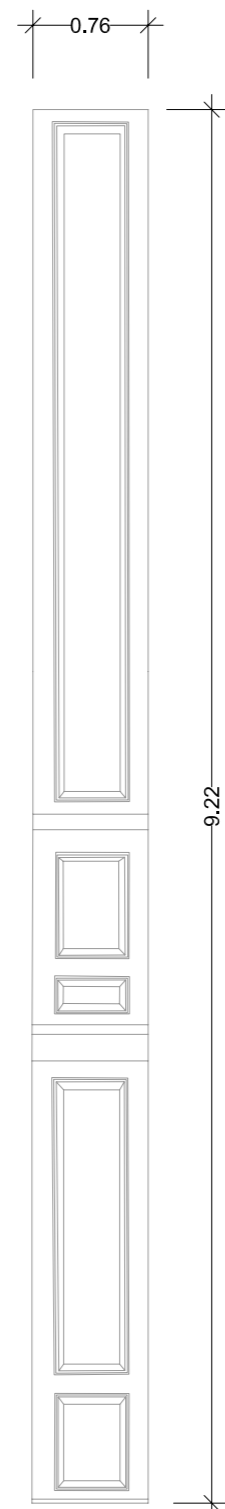

Alçado Interior

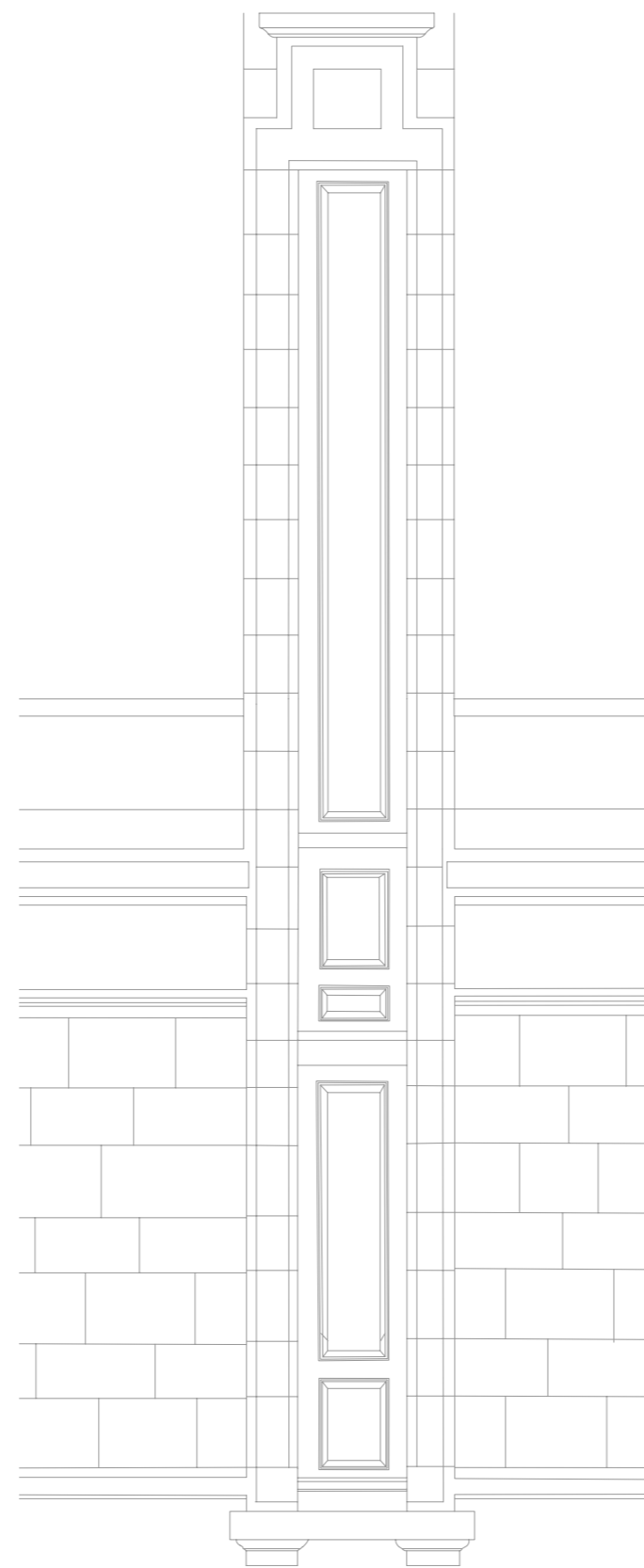

Alçado Exterior

Exterior



Interior

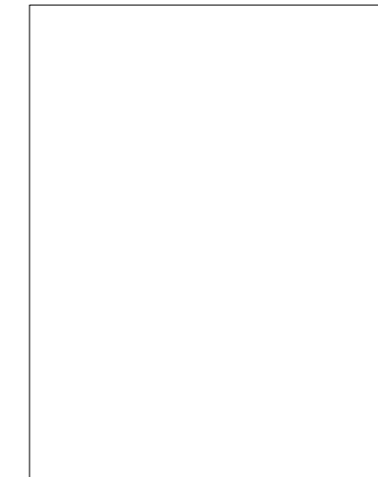

Je.1.09

Localização

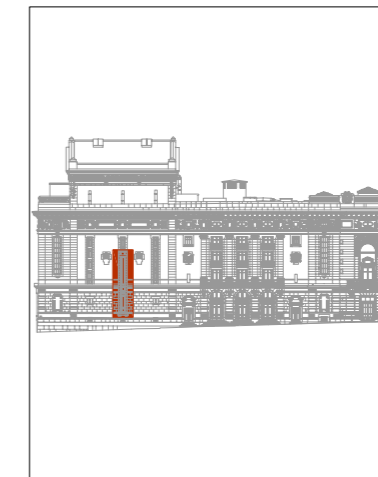

trabalho de	serralharia
abertura	rotação
componentes	3 folhas
quantidade	1 unidade
materiais	folhas em ferro
acabamentos	*
ferragens e acessórios	*
Intervenção	pintura e reparação do funcionamento
ver desenho	alçado nascente

Nota:
Todas as cotas, planimétricas e altimétricas, deverão ser obrigatoriamente confirmadas no local. Qualquer discrepância deverá ser comunicada aos projectistas.

revisão	descrição da modificação	data	rubrica
*	*	*	*



DRCN - Direcção de Serviços dos Bens Culturais

Restauro das Fachadas do Teatro Nacional de São João Projecto de Recuperação e Reabilitação	data: 04/11	050
	fase: P. Execução	
Mapa de vãos exteriores - Je.1.09	subs.: esc.: 1/50	
DRCN / DSBC - João Carlos Santos, Arq.	com: Catarina Gonçalves B. Mota, G. Vasconcelos, I. Norton, R. Couto	
Rua da Igreja de Ramalde, 4150.091 Porto	dsbc@culturante.pt tel.: + 351 226 197 080 fax: + 351 226 179 385	

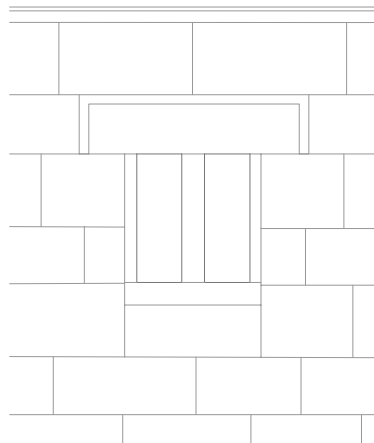

Alçado Exterior

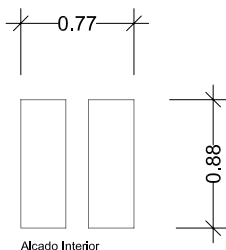

Alçado Interior

Exterior

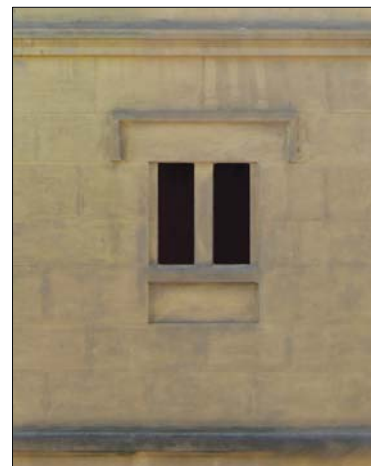

Interior

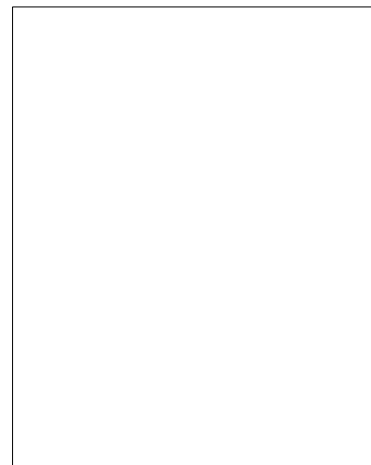

Je.1.10

Localização

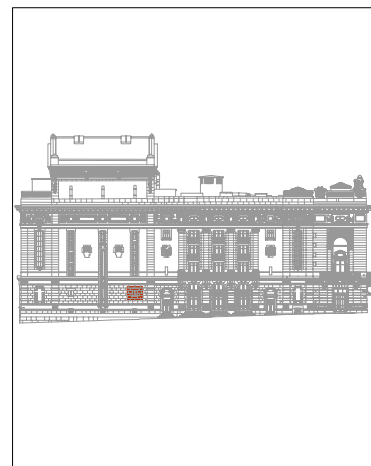

trabalho de	serralharia
abertura	fixo
componentes	2 folhas
quantidade	1 unidade
materiais	folhas em ferro
acabamentos	*
ferragens e acessórios	*
intervenção	pintura e reparação do funcionamento
ver desenho	alçado nascente

Nota:

Todas as cotas, planimétricas e altimétricas, deverão ser obrigatoriamente confirmadas no local. Qualquer discrepância deverá ser comunicada aos projectistas.

*	*	*	*
revisão	descrição da modificação	data	rubrica



DRCN - Direcção de Serviços dos Bens Culturais

MINISTÉRIO DA CULTURA

Restauro das Fachadas do Teatro Nacional de São João
Projecto de Recuperação e Reabilitação

data: 04/11

fase: P. Execução

051

Mapa de vãos exteriores - Je.1.10

subs.: esc.: 1/50

DRCN / DSBC - João Carlos Santos, Arq.

com: Catarina Gonçalves B. Mota, G. Vasconcelos, I. Norton, R. Couto

Rua da Igreja de Ramalde, 4150.091 Porto

dsbc@culturante.pt tel.: + 351 226 197 080 fax: + 351 226 179 385



Alçado Exterior

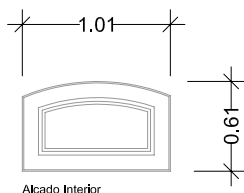

Alçado Interior

Exterior



Interior



Je.1.11

Localização



trabalho de	serralharia
abertura	basculante
componentes	1 folha
quantidade	1 unidade
materiais	folha em ferro e vidro
acabamentos	*
ferragens e acessórios	*
intervenção	pintura e reparação do funcionamento
ver desenho	alçado nascente

Nota:

Todas as cotas, planimétricas e altimétricas, deverão ser obrigatoriamente confirmadas no local. Qualquer discrepância deverá ser comunicada aos projectistas.

*	*	*	*
revisão	descrição da modificação	data	rubrica



DRCN - Direcção de Serviços dos Bens Culturais

MINISTÉRIO DA CULTURA

Restauro das Fachadas do Teatro Nacional de São João
Projecto de Recuperação e Reabilitação

data: 04/11

fase: P. Execução

052

Mapa de vãos exteriores - Je.1.11

subs.: esc.: 1/50

DRCN / DSBC - João Carlos Santos, Arq.

com: Catarina Gonçalves B. Mota, G. Vasconcelos, I. Norton, R. Couto

Rua da Igreja de Ramalde, 4150.091 Porto

dsbc@culturante.pt

tel.: + 351 226 197 080

fax: + 351 226 179 385



Alçado Exterior

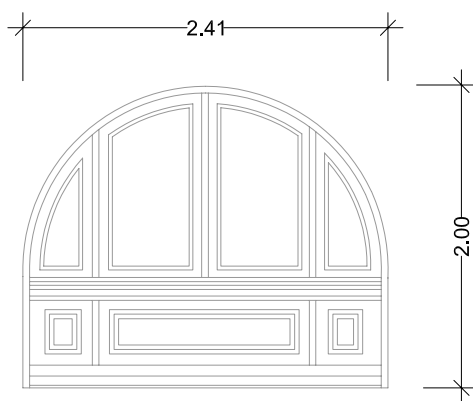

Alçado Interior

Je.1.12

Exterior



Interior



Localização



trabalho de	carpintaria
abertura	rotação
componentes	4 folhas
quantidade	1 unidade
materiais	folha em madeira maciça e vidro
acabamentos	*
ferragens e acessórios	*
intervenção	pintura e reparação do funcionamento
ver desenho	alçado nascente

Nota:

Todas as cotas, planimétricas e altimétricas, deverão ser obrigatoriamente confirmadas no local. Qualquer discrepância deverá ser comunicada aos projectistas.

*	*	*	*
revisão	descrição da modificação	data	rubrica



DRCN - Direcção de Serviços dos Bens Culturais

MINISTÉRIO DA CULTURA

Restauração das Fachadas do Teatro Nacional de São João
Projecto de Recuperação e Reabilitação

data: 04/11

fase: P. Execução

053

Mapa de vãos exteriores - Je.1.12

subs.: esc.: 1/50

DRCN / DSBC - João Carlos Santos, Arq.

com: Catarina Gonçalves B. Mota, G. Vasconcelos, I. Norton, R. Couto

Rua da Igreja de Ramalde, 4150.091 Porto

dsbc@culturanoeste.pt

tel.: + 351 226 197 080 fax: + 351 226 179 385



Alçado Exterior

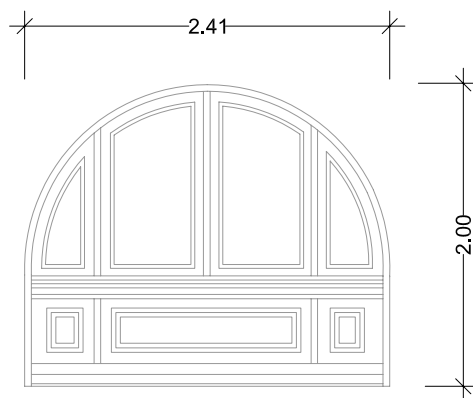

Alçado Interior

Je.1.13

Exterior



Interior



Localização

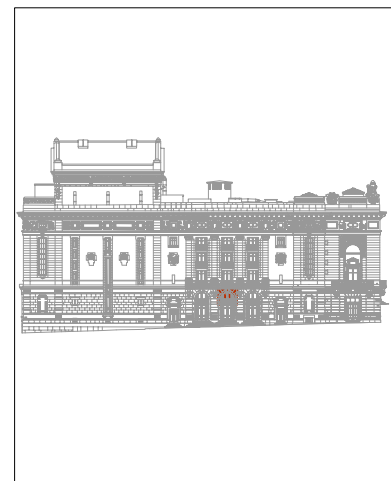

trabalho de	carpintaria
abertura	rotação
componentes	4 folhas
quantidade	1 unidade
materiais	folha em madeira maciça e vidro
acabamentos	*
ferragens e acessórios	*
intervenção	pintura e reparação do funcionamento
ver desenho	alçado nascente

Nota:

Todas as cotas, planimétricas e altimétricas, deverão ser obrigatoriamente confirmadas no local. Qualquer discrepância deverá ser comunicada aos projectistas.

*	*	*	*
revisão	descrição da modificação	data	rubrica



DRCN - Direcção de Serviços dos Bens Culturais

MINISTÉRIO DA CULTURA

Restauro das Fachadas do Teatro Nacional de São João
Projecto de Recuperação e Reabilitação

data: 04/11

fase: P. Execução

054

Mapa de vãos exteriores - Je.1.13

subs.:

esc.:

1/50

DRCN / DSBC - João Carlos Santos, Arq.

com: Catarina Gonçalves B. Mota, G. Vasconcelos, I. Norton, R. Couto

Rua da Igreja de Ramalde, 4150.091 Porto

dsbc@culturante.pt

tel.: + 351 226 197 080

fax: + 351 226 179 385



Alçado Exterior

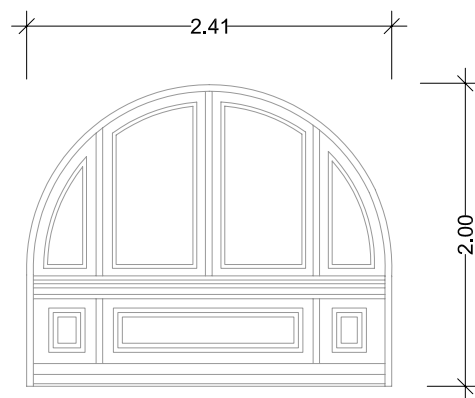

Alçado Interior

Je.1.14

Exterior



Interior



Localização

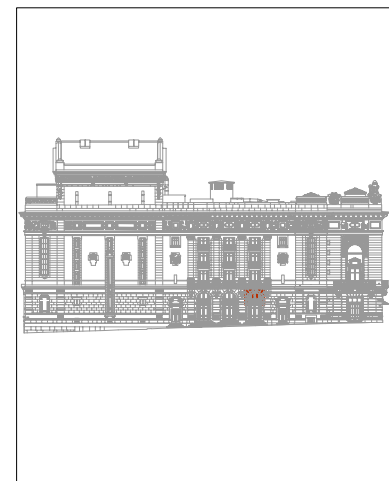

trabalho de	carpintaria
abertura	rotação
componentes	4 folhas
quantidade	1 unidade
materiais	folha em madeira maciça e vidro
acabamentos	*
ferragens e acessórios	*
intervenção	pintura e reparação do funcionamento
ver desenho	alçado nascente

Nota:
Todas as cotas, planimétricas e altimétricas, deverão ser obrigatoriamente confirmadas no local. Qualquer discrepância deverá ser comunicada aos projectistas.

revisão	descrição da modificação	data	rubrica
*	*	*	*



DRCN - Direcção de Serviços dos Bens Culturais

MINISTÉRIO DA CULTURA

Restauro das Fachadas do Teatro Nacional de São João
Projecto de Recuperação e Reabilitação

data: 04/11

fase: P. Execução

055

Mapa de vãos exteriores - Je.1.14

subs.:

esc.:

1/50

DRCN / DSBC - João Carlos Santos, Arq.

com: Catarina Gonçalves B. Mota, G. Vasconcelos, I. Norton, R. Couto

Rua da Igreja de Ramalde, 4150.091 Porto

dsbc@culturante.pt

tel.: + 351 226 197 080

fax: + 351 226 179 385

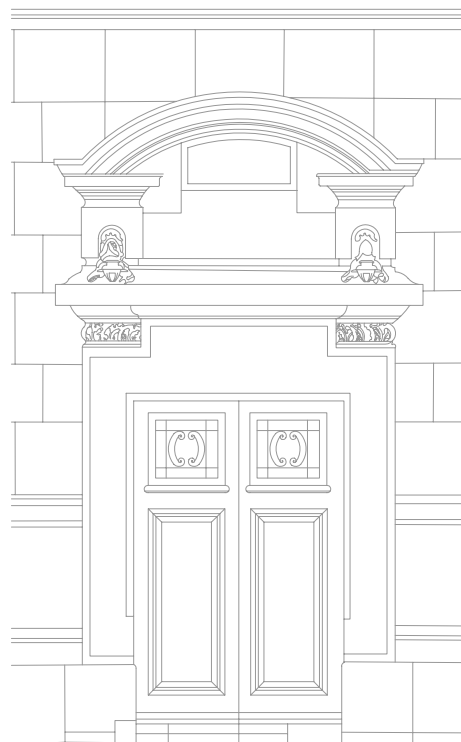

Alçado Exterior

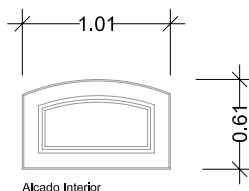

Alçado Interior

Exterior



Interior



Je.1.15

Localização

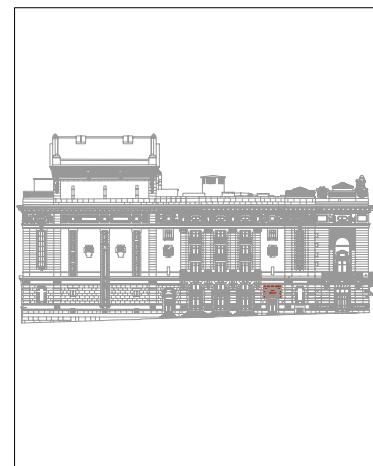

trabalho de	serralharia
abertura	basculante
componentes	1 folha
quantidade	1 unidade
materiais	folha em ferro e vidro
acabamentos	*
ferragens e acessórios	*
intervenção	pintura e reparação do funcionamento
ver desenho	alçado nascente

Nota:

Todas as cotas, planimétricas e altimétricas, deverão ser obrigatoriamente confirmadas no local. Qualquer discrepância deverá ser comunicada aos projectistas.

*	*	*	*
revisão	descrição da modificação	data	rubrica



DRCN - Direcção de Serviços dos Bens Culturais

MINISTÉRIO DA CULTURA

Restauro das Fachadas do Teatro Nacional de São João
Projecto de Recuperação e Reabilitação

data: 04/11

fase: P. Execução

056

Mapa de vãos exteriores - Je.1.15

subs.:

esc.:

1/50

DRCN / DSBC - João Carlos Santos, Arq.

com: Catarina Gonçalves

B. Mota, G. Vasconcelos, I. Norton, R. Couto

Rua da Igreja de Ramalde, 4150.091 Porto

dsbc@culturante.pt

tel.: + 351 226 197 080

fax: + 351 226 179 385

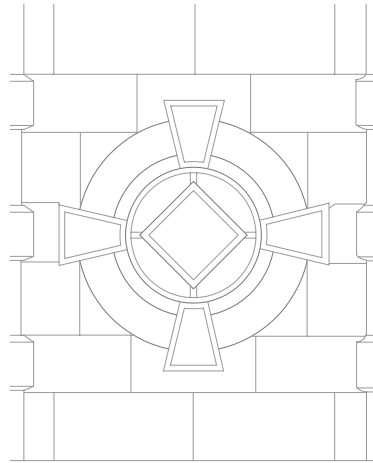

Alçado Exterior

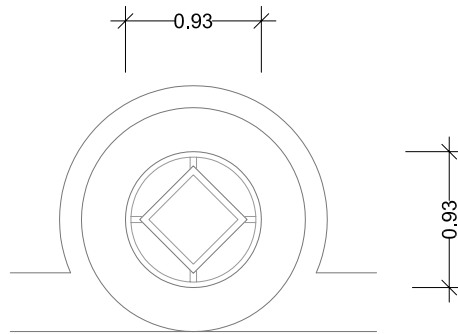

Alçado Interior

Exterior



Interior



Je.1.16

Localização



trabalho de	serralharia
abertura	fixo
componentes	1 folha
quantidade	1 unidade
materiais	folha em ferro e vidro
acabamentos	*
ferragens e acessórios	*
intervenção	pintura e reparação do funcionamento
ver desenho	alçado sul

Nota:

Todas as cotas, planimétricas e altimétricas, deverão ser obrigatoriamente confirmadas no local. Qualquer discrepância deverá ser comunicada aos projectistas.

*	*	*	*
revisão	descrição da modificação	data	rubrica



DRCN - Direcção de Serviços dos Bens Culturais

MINISTÉRIO DA CULTURA

Restauro das Fachadas do Teatro Nacional de São João
Projecto de Recuperação e Reabilitação

data: 04/11

fase: P. Execução

057

Mapa de vãos exteriores - Je.1.16

subs.: esc.: 1/50

DRCN / DSBC - João Carlos Santos, Arq.

com: Catarina Gonçalves

B. Mota, G. Vasconcelos, I. Norton, R. Couto

Rua da Igreja de Ramalde, 4150.091 Porto

dsbc@culturante.pt

tel.: + 351 226 197 080

fax: + 351 226 179 385

Exterior



Interior

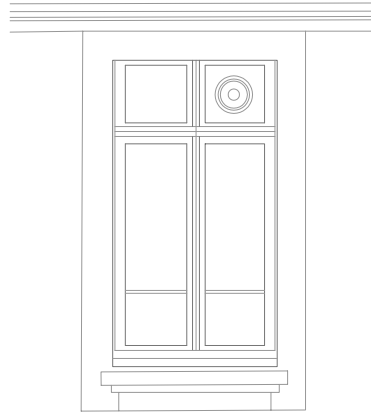
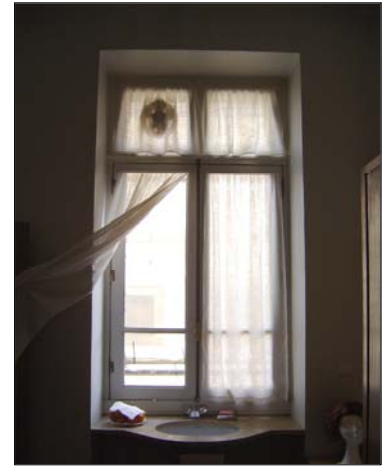

Alçado Exterior

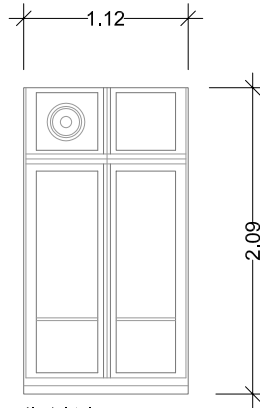

Alçado Interior

Je.1.17

Localização



trabalho de	carpintaria
abertura	rotação
componentes	3 folhas
quantidade	1 unidade
materiais	folha em madeira e vidro
acabamentos	*
ferragens e acessórios	*
intervenção	pintura e reparação do funcionamento
ver desenho	alçado sul

Nota:

Todas as cotas, planimétricas e altimétricas, deverão ser obrigatoriamente confirmadas no local. Qualquer discrepância deverá ser comunicada aos projectistas.

*	*	*	*
revisão	descrição da modificação	data	rubrica



DRCN - Direcção de Serviços dos Bens Culturais

MINISTÉRIO DA CULTURA

Restauro das Fachadas do Teatro Nacional de São João
Projecto de Recuperação e Reabilitação

data: 04/11

fase: P. Execução

058

Mapa de vãos exteriores - Je.1.17

subs.: esc.: 1/50

DRCN / DSBC - João Carlos Santos, Arq.

com: Catarina Gonçalves

B. Mota, G. Vasconcelos, I. Norton, R. Couto

Rua da Igreja de Ramalde, 4150.091 Porto

dsbc@culturante.pt

tel.: + 351 226 197 080

fax: + 351 226 179 385

Exterior

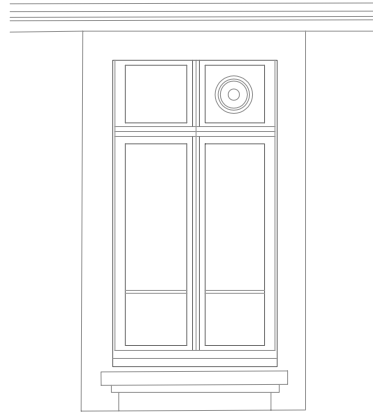

Alçado Exterior

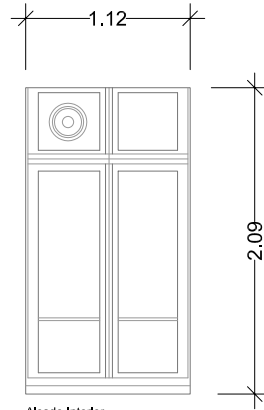

Alçado Interior

Interior

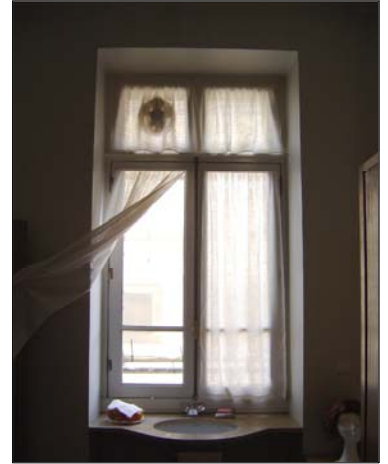

Je.1.18

Localização

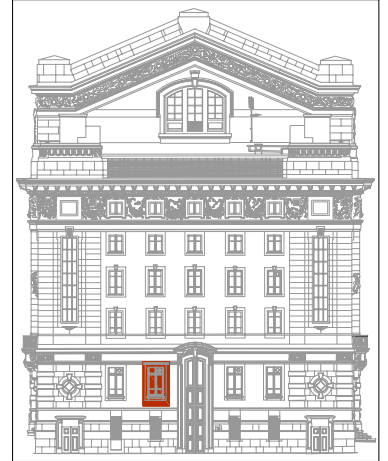

trabalho de	carpintaria
abertura	rotação
componentes	3 folhas
quantidade	1 unidade
materiais	folha em madeira e vidro
acabamentos	*
ferragens e acessórios	*
intervenção	pintura e reparação do funcionamento
ver desenho	alçado sul

Nota:

Todas as cotas, planimétricas e altimétricas, deverão ser obrigatoriamente confirmadas no local. Qualquer discrepância deverá ser comunicada aos projectistas.

*	*	*	*
revisão	descrição da modificação	data	rubrica



DRCN - Direcção de Serviços dos Bens Culturais

MINISTÉRIO DA CULTURA

Restauro das Fachadas do Teatro Nacional de São João
Projecto de Recuperação e Reabilitação

data: 04/11

fase: P. Execução

059

Mapa de vãos exteriores - Je.1.18

subs.: esc.: 1/50

DRCN / DSBC - João Carlos Santos, Arq.

com: Catarina Gonçalves

B. Mota, G. Vasconcelos, I. Norton, R. Couto

Rua da Igreja de Ramalde, 4150.091 Porto

dsbc@culturante.pt

tel.: + 351 226 197 080

fax: + 351 226 179 385

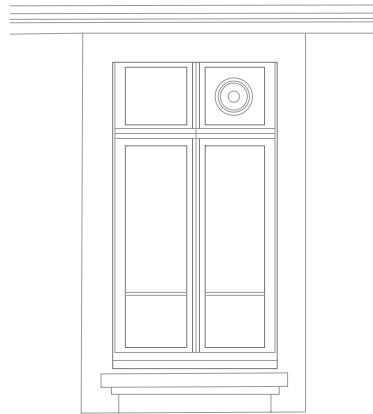

Alçado Exterior

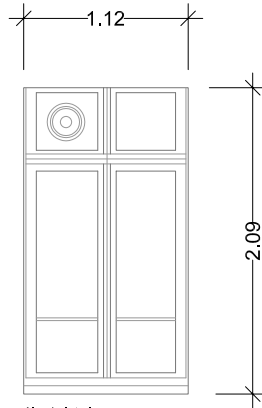

Alçado Interior

Exterior



Interior

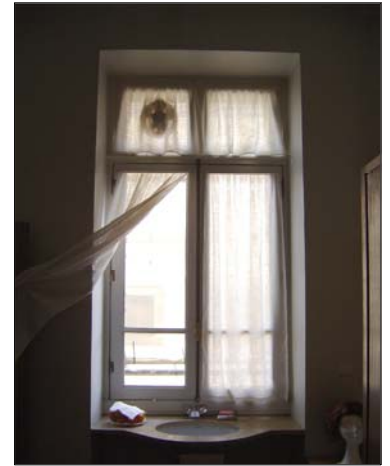

Je.1.19

Localização

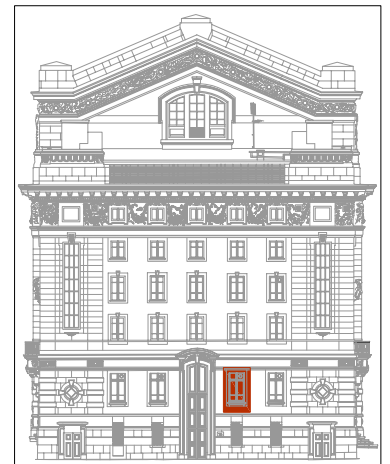

trabalho de	carpintaria
abertura	rotação
componentes	3 folhas
quantidade	1 unidade
materiais	folha em madeira e vidro
acabamentos	*
ferragens e acessórios	*
intervenção	pintura e reparação do funcionamento
ver desenho	alçado sul

Nota:

Todas as cotas, planimétricas e altimétricas, deverão ser obrigatoriamente confirmadas no local. Qualquer discrepância deverá ser comunicada aos projectistas.

*	*	*	*
revisão	descrição da modificação	data	rubrica



DRCN - Direcção de Serviços dos Bens Culturais

MINISTÉRIO DA CULTURA

Restauro das Fachadas do Teatro Nacional de São João
Projecto de Recuperação e Reabilitação

data: 04/11

fase: P. Execução

060

Mapa de vãos exteriores - Je.1.19

subs.: esc.: 1/50

DRCN / DSBC - João Carlos Santos, Arq.

com: Catarina Gonçalves B. Mota, G. Vasconcelos, I. Norton, R. Couto

Rua da Igreja de Ramalde, 4150.091 Porto

dsbc@culturante.pt

tel.: + 351 226 197 080

fax: + 351 226 179 385

Exterior

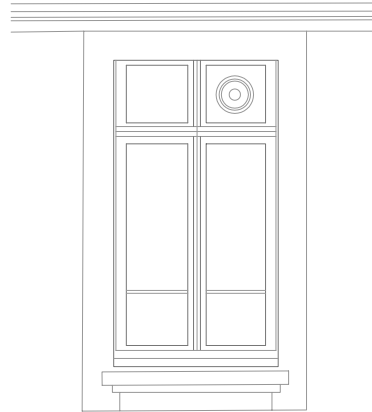

Alçado Exterior

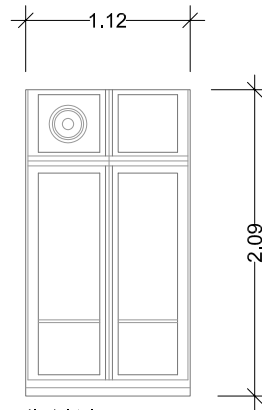

Alçado Interior

Interior

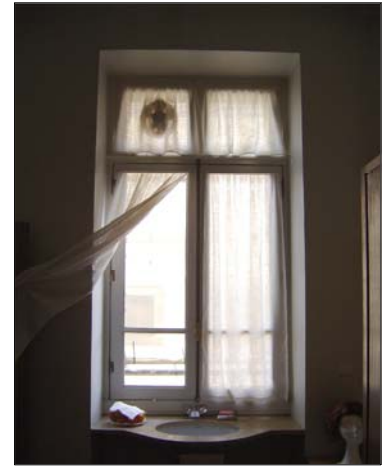

Je.1.20

Localização

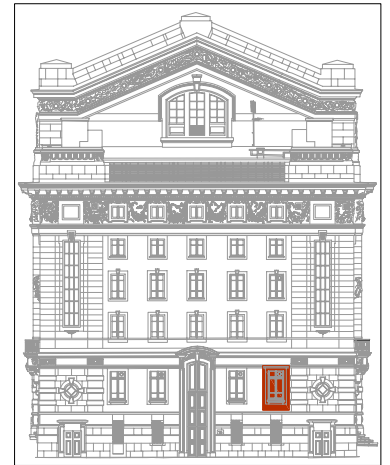

trabalho de	carpintaria
abertura	rotação
componentes	3 folhas
quantidade	1 unidade
materiais	folha em madeira e vidro
acabamentos	*
ferragens e acessórios	*
intervenção	pintura e reparação do funcionamento
ver desenho	alçado sul

Nota:

Todas as cotas, planimétricas e altimétricas, deverão ser obrigatoriamente confirmadas no local. Qualquer discrepância deverá ser comunicada aos projectistas.

*	*	*	*
revisão	descrição da modificação	data	rubrica



DRCN - Direcção de Serviços dos Bens Culturais

MINISTÉRIO DA CULTURA

Restauro das Fachadas do Teatro Nacional de São João
Projecto de Recuperação e Reabilitação

data: 04/11

fase: P. Execução

061

Mapa de vãos exteriores - Je.1.20

subs.: esc.: 1/50

DRCN / DSBC - João Carlos Santos, Arq.

com: Catarina Gonçalves

B. Mota, G. Vasconcelos, I. Norton, R. Couto

Rua da Igreja de Ramalde, 4150.091 Porto

dsbc@culturante.pt

tel.: + 351 226 197 080

fax: + 351 226 179 385

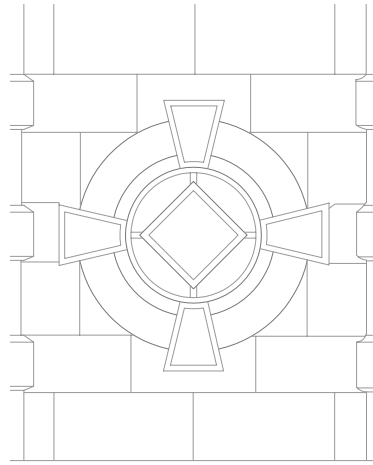

Alçado Exterior

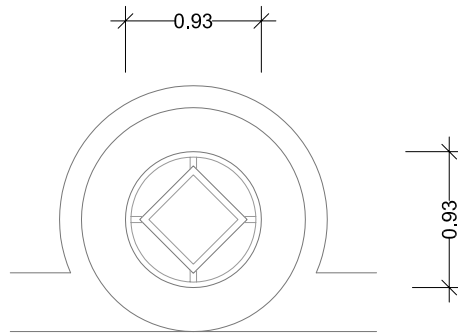

Alçado Interior

Exterior



Interior



Je.1.21

Localização



trabalho de	serralharia
abertura	fixo
componentes	1 folha
quantidade	1 unidade
materiais	folha em ferro e vidro
acabamentos	*
ferragens e acessórios	*
intervenção	pintura e reparação do funcionamento
ver desenho	alçado sul

Nota:

Todas as cotas, planimétricas e altimétricas, deverão ser obrigatoriamente confirmadas no local. Qualquer discrepância deverá ser comunicada aos projectistas.

*	*	*	*
revisão	descrição da modificação	data	rubrica



DRCN - Direcção de Serviços dos Bens Culturais

MINISTÉRIO DA CULTURA

Restauro das Fachadas do Teatro Nacional de São João
Projecto de Recuperação e Reabilitação

data: 04/11

fase: P. Execução

062

Mapa de vãos exteriores - Je.1.21

subs.: esc.: 1/50

DRCN / DSBC - João Carlos Santos, Arq.

com: Catarina Gonçalves B. Mota, G. Vasconcelos, I. Norton, R. Couto

Rua da Igreja de Ramalde, 4150.091 Porto

dsbc@culturante.pt

tel.: + 351 226 197 080

fax: + 351 226 179 385

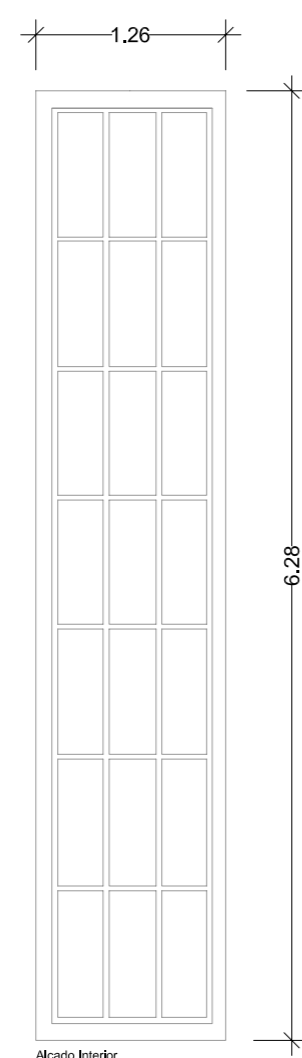

Alçado Interior

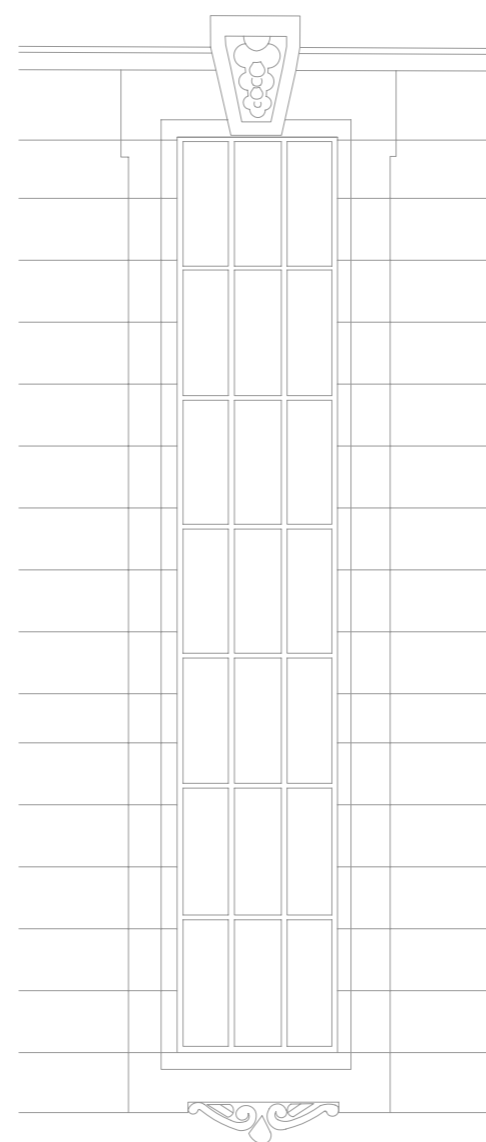

Alçado Exterior

Exterior



Interior

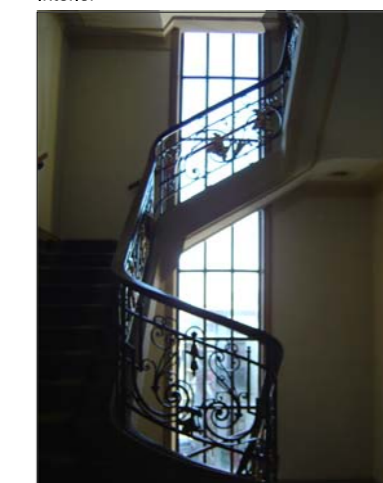

Je.2.01

Localização



trabalho de	serralharia
abertura	fixo
componentes	1 folha
quantidade	1 unidade
materiais	folha em ferro e vidro
acabamentos	*
ferragens e acessórios	*
intervenção	pintura e reparação do funcionamento
ver desenho	alçado poente

Nota:
Todas as cotas, planimétricas e altimétricas, deverão ser obrigatoriamente confirmadas no local. Qualquer discrepância deverá ser comunicada aos projectistas.

revisão	descrição da modificação	data	rubrica
*	*	*	*



DRCN - Direcção de Serviços dos Bens Culturais

Restauro das Fachadas do Teatro Nacional de São João
Projecto de Recuperação e Reabilitação

data: 04/11

fase: P. Execução

065

Mapa de vãos exteriores - Je.2.01

subs.: esc.: 1/50

DRCN / DSBC - João Carlos Santos, Arq.

com: Catarina Gonçalves B. Mota, G. Vasconcelos, I. Norton, R. Couto

Rua da Igreja de Ramalde, 4150.091 Porto

dsbc@culturante.pt tel.: + 351 226 197 080 fax: + 351 226 179 385

Exterior

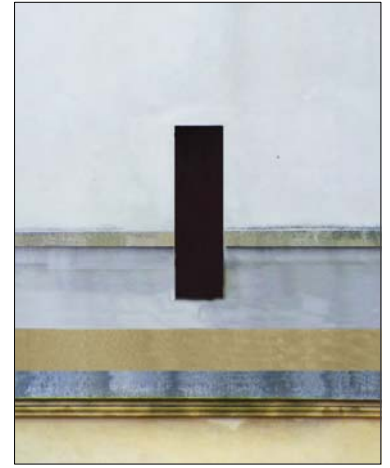

Interior

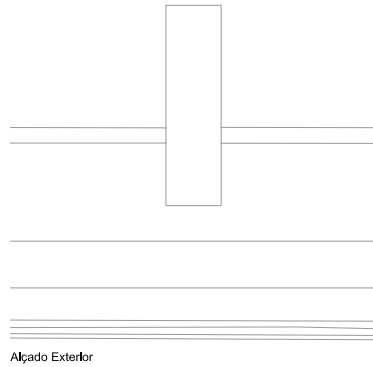
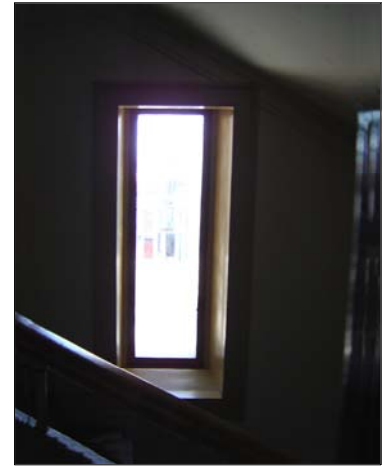

Alçado Exterior

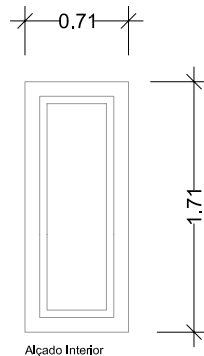

Alçado Interior

Je.2.02

Localização

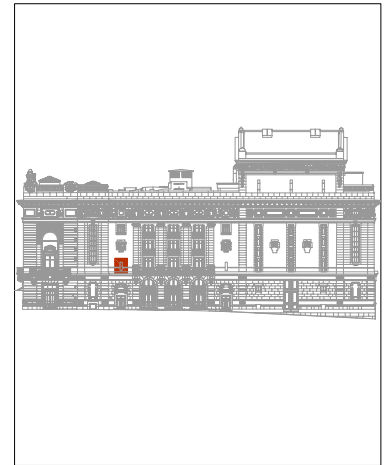

trabalho de	serralharia
abertura	fixo
componentes	1 folha
quantidade	1 unidade
materiais	folha em ferro e vidro
acabamentos	*
ferragens e acessórios	*
intervenção	pintura e reparação do funcionamento
ver desenho	alçado poente

Nota:

Todas as cotas, planimétricas e altimétricas, deverão ser obrigatoriamente confirmadas no local. Qualquer discrepância deverá ser comunicada aos projectistas.

*	*	*	*
revisão	descrição da modificação	data	rubrica



DRCN - Direcção de Serviços dos Bens Culturais

MINISTÉRIO DA CULTURA

Restauro das Fachadas do Teatro Nacional de São João
Projecto de Recuperação e Reabilitação

data: 04/11

fase: P. Execução

066

Mapa de vãos exteriores - Je.2.02

subs.: esc.: 1/50

DRCN / DSBC - João Carlos Santos, Arq.

com: Catarina Gonçalves

B. Mota, G. Vasconcelos, I. Norton, R. Couto

Rua da Igreja de Ramalde, 4150.091 Porto

dsbc@culturante.pt

tel.: + 351 226 197 080

fax: + 351 226 179 385

Exterior

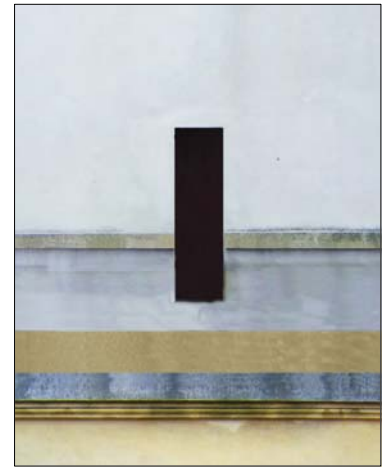

Interior

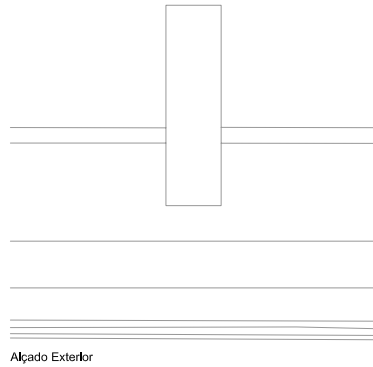
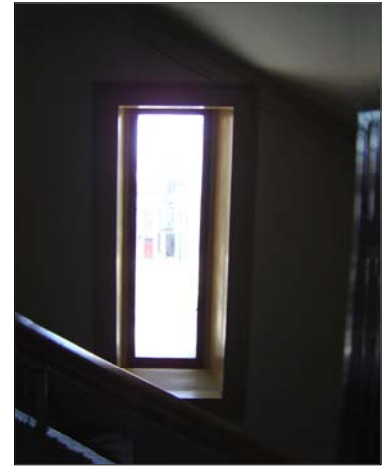

Alçado Exterior

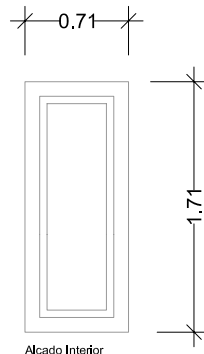

Alçado Interior

Je.2.03

Localização

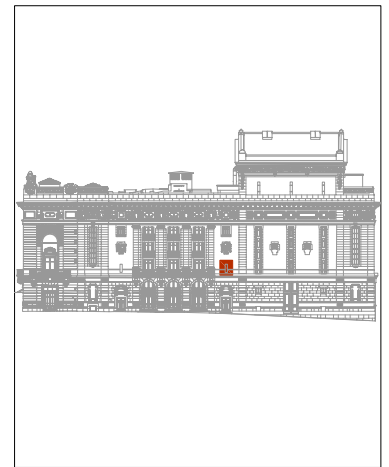

trabalho de	serralharia
abertura	fixo
componentes	1 folha
quantidade	1 unidade
materiais	folha em ferro e vidro
acabamentos	*
ferragens e acessórios	*
intervenção	pintura e reparação do funcionamento
ver desenho	alçado poente

Nota:

Todas as cotas, planimétricas e altimétricas, deverão ser obrigatoriamente confirmadas no local. Qualquer discrepância deverá ser comunicada aos projectistas.

*	*	*	*
revisão	descrição da modificação	data	rubrica



DRCN - Direcção de Serviços dos Bens Culturais

MINISTÉRIO DA CULTURA

Restauro das Fachadas do Teatro Nacional de São João
Projecto de Recuperação e Reabilitação

data: 04/11

fase: P. Execução

071

Mapa de vãos exteriores - Je.2.03

subs.:

esc.:

1/50

DRCN / DSBC - João Carlos Santos, Arq.

com: Catarina Gonçalves

B. Mota, G. Vasconcelos, I. Norton, R. Couto

Rua da Igreja de Ramalde, 4150.091 Porto

dsbc@culturante.pt

tel.: + 351 226 197 080

fax: + 351 226 179 385

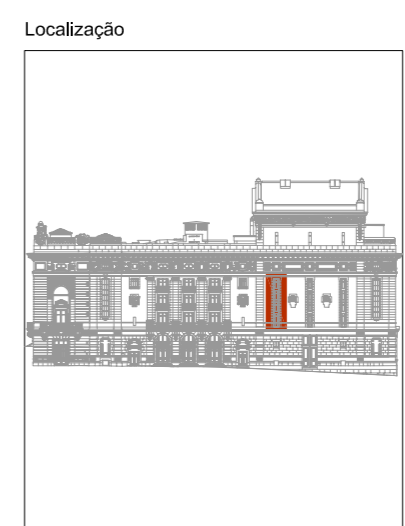
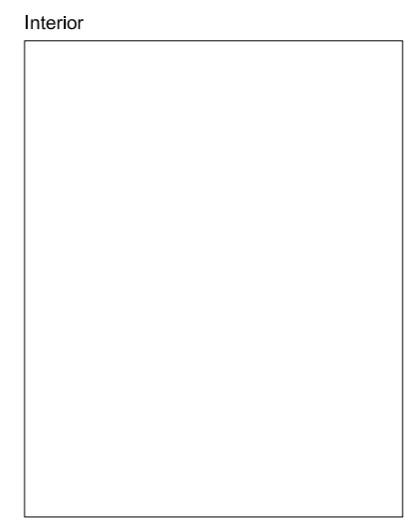
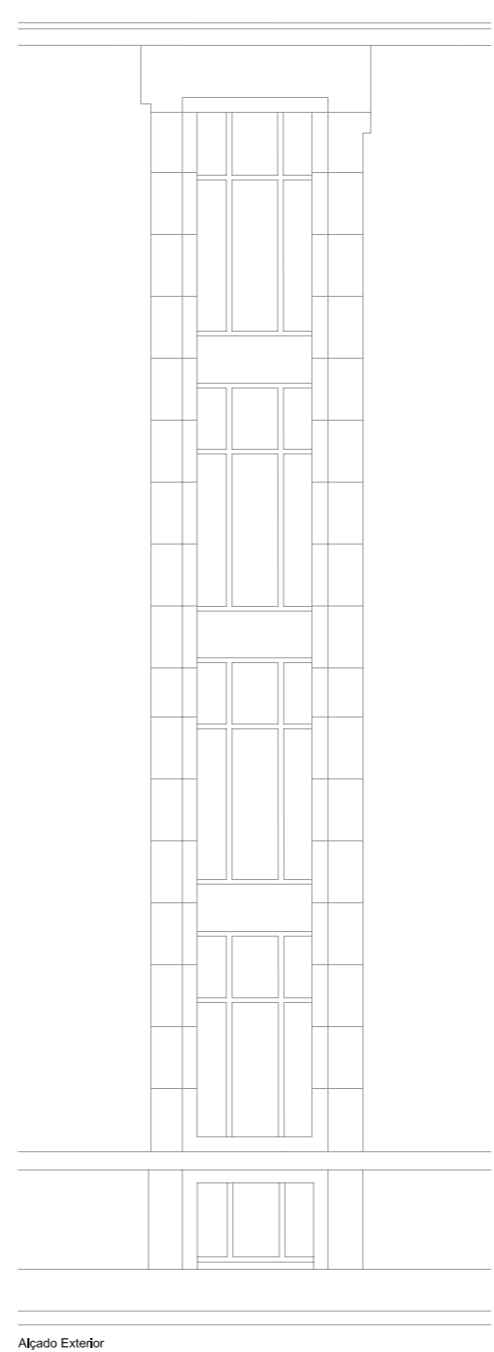
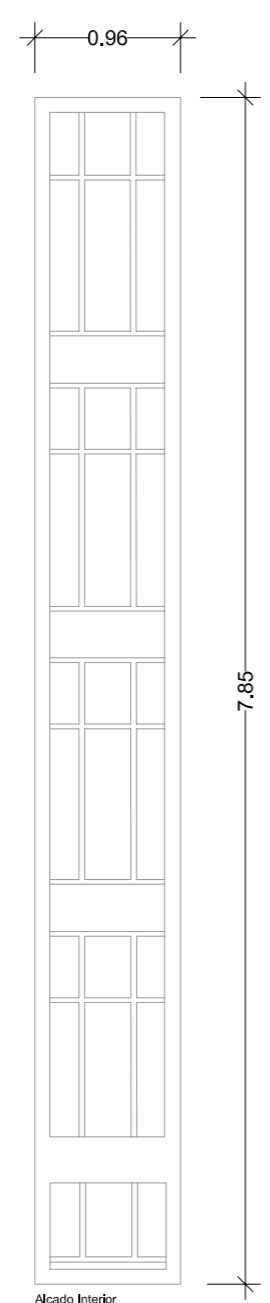

Je.2.04

trabalho de	serralharia
abertura	rotação
componentes	2 folhas
quantidade	1 unidade
materiais	folha em ferro
acabamentos	*
ferragens e acessórios	*
intervenção	pintura e reparação do funcionamento
ver desenho	alçado poente

Nota:
Todas as cotas, planimétricas e altimétricas, deverão ser obrigatoriamente confirmadas no local. Qualquer discrepância deverá ser comunicada aos projectistas.

revisão	descrição da modificação	data	rubrica
*	*	*	*

MC DRCN - Direcção de Serviços dos Bens Culturais
 Ministério da Cultura

Restauro das Fachadas do Teatro Nacional de São João Projecto de Recuperação e Reabilitação	data: 04/11	072
	fase: P. Execução	
Mapa de vãos exteriores - Je,2,04	subs.: esc.: 1/50	
DRCN / DSBC - João Carlos Santos, Arq.	com: Catarina Gonçalves	B. Mota, G. Vasconcelos, I. Norton, R. Couto
Rua da Igreja de Ramalde, 4150.091 Porto	dsbc@culturalnorte.pt	tel.: + 351 226 197 080 fax: + 351 226 179 385

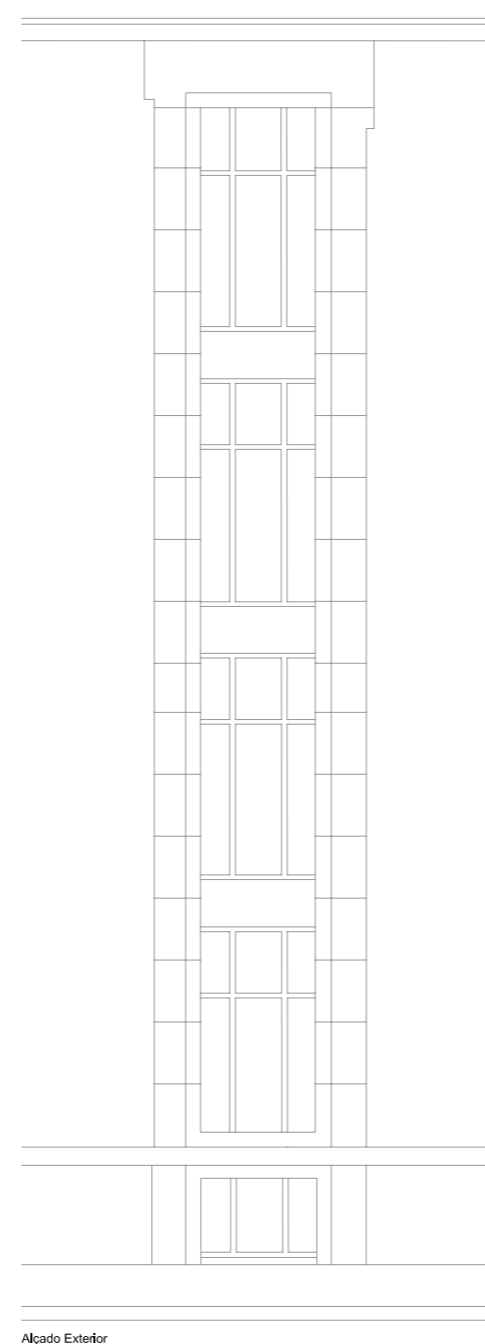
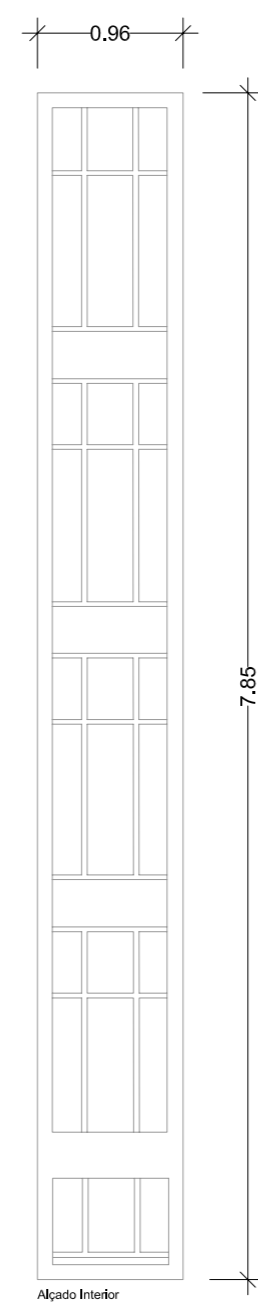

Exterior

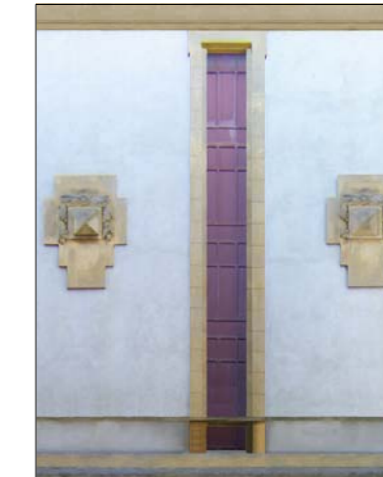

Interior

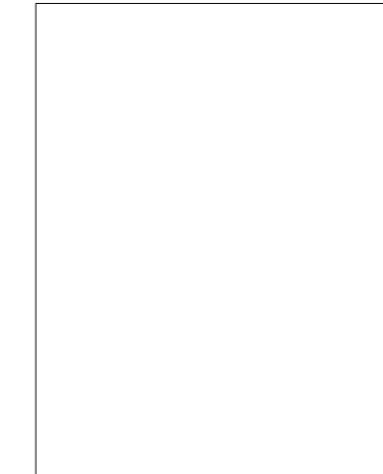

Je.2.05

Localização

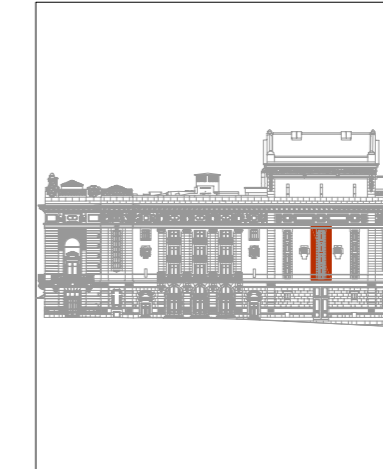

trabalho de	serralharia
abertura	rotação
componentes	2 folhas
quantidade	1 unidade
materiais	folha em ferro
acabamentos	*
ferragens e acessórios	*
intervenção	pintura e reparação do funcionamento
ver desenho	alçado poente

Nota:
Todas as cotas, planimétricas e altimétricas, deverão ser obrigatoriamente confirmadas no local. Qualquer discrepância deverá ser comunicada aos projectistas.

revisão	descrição da modificação	data	rubrica
*	*	*	*



DRCN - Direcção de Serviços dos Bens Culturais

Restauro das Fachadas do Teatro Nacional de São João
Projecto de Recuperação e Reabilitação

data: 04/11
fase: P. Execução

073

Mapa de vãos exteriores - Je.2.05

subs.: esc.: 1/50

DRCN / DSBC - João Carlos Santos, Arq.

com: Catarina Gonçalves B. Mota, G. Vasconcelos, I. Norton, R. Couto

Rua da Igreja de Ramalde, 4150.091 Porto

dsbc@culturalnorte.pt tel.: + 351 226 197 080 fax: + 351 226 179 385

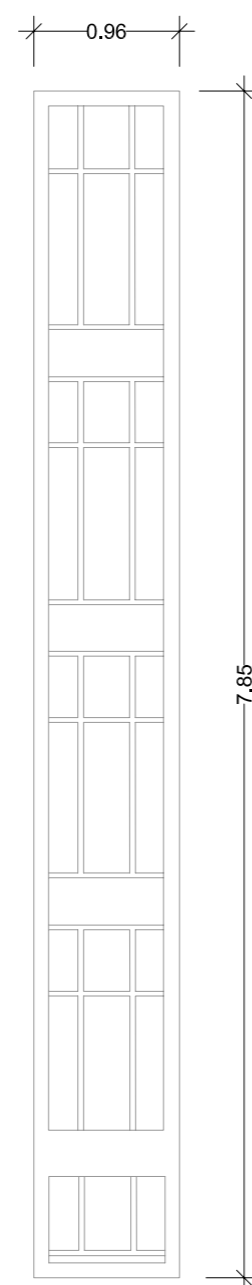

Alçado Interior

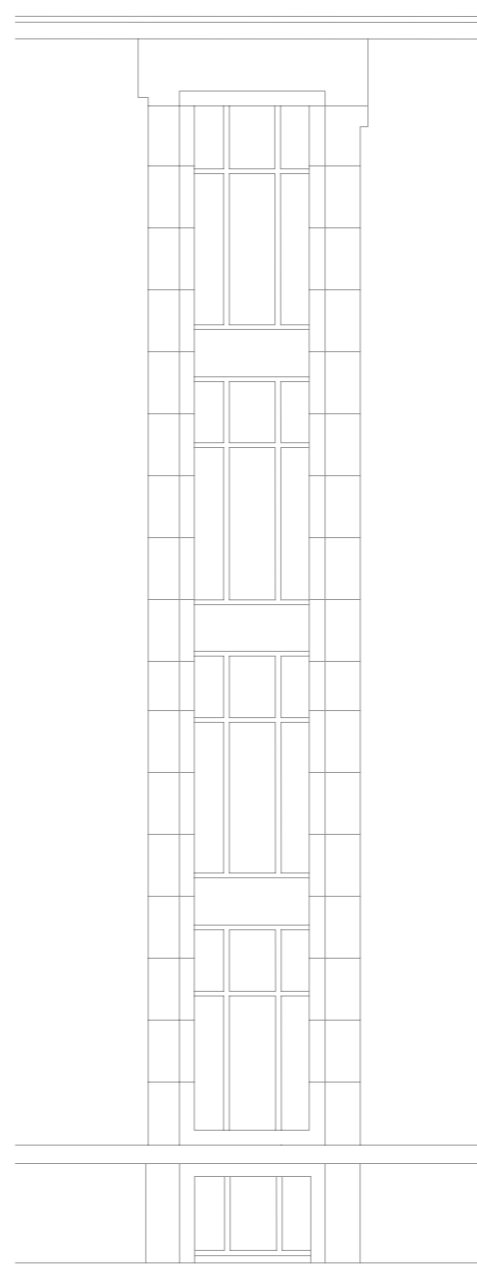

Alçado Exterior

Exterior

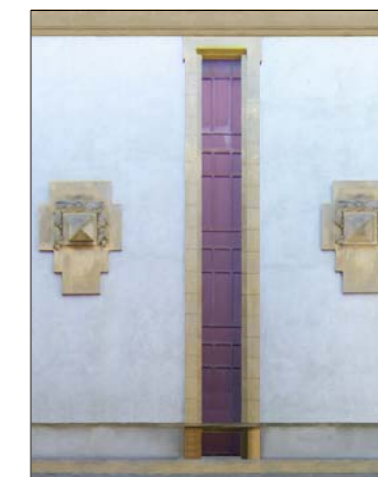

Interior

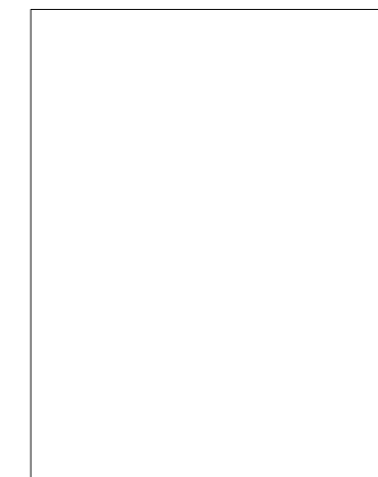

Je.2.06

Localização

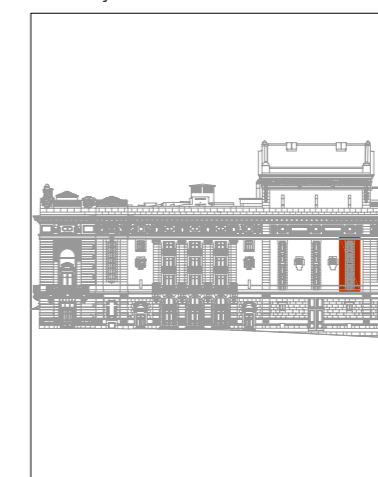

trabalho de	serralharia
abertura	rotação
componentes	2 folhas
quantidade	1 unidade
materiais	folha em ferro
acabamentos	*
ferragens e acessórios	dobradiças em ferro fundido
intervenção	pintura e reparação do funcionamento
ver desenho	alçado poente

Nota:
Todas as cotas, planimétricas e altimétricas, deverão ser obrigatoriamente confirmadas no local. Qualquer discrepância deverá ser comunicada aos projectistas.

revisão	descrição da modificação	data	rubrica
*	*	*	*



DRCN - Direcção de Serviços dos Bens Culturais

Restauro das Fachadas do Teatro Nacional de São João
Projecto de Recuperação e Reabilitação

data: 04/11
fase: P. Execução

074

Mapa de vãos exteriores - Je.2.06

subs.: esc.: 1/50

DRCN / DSBC - João Carlos Santos, Arq.

com: Catarina Gonçalves B. Mota, G. Vasconcelos, I. Norton, R. Couto

Rua da Igreja de Ramalde, 4150.091 Porto

dsbc@culturalnorte.pt tel.: + 351 226 197 080 fax: + 351 226 179 385

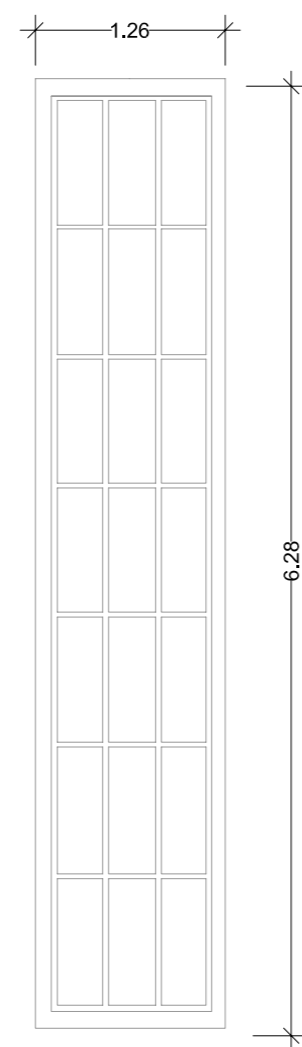

Alçado Interior

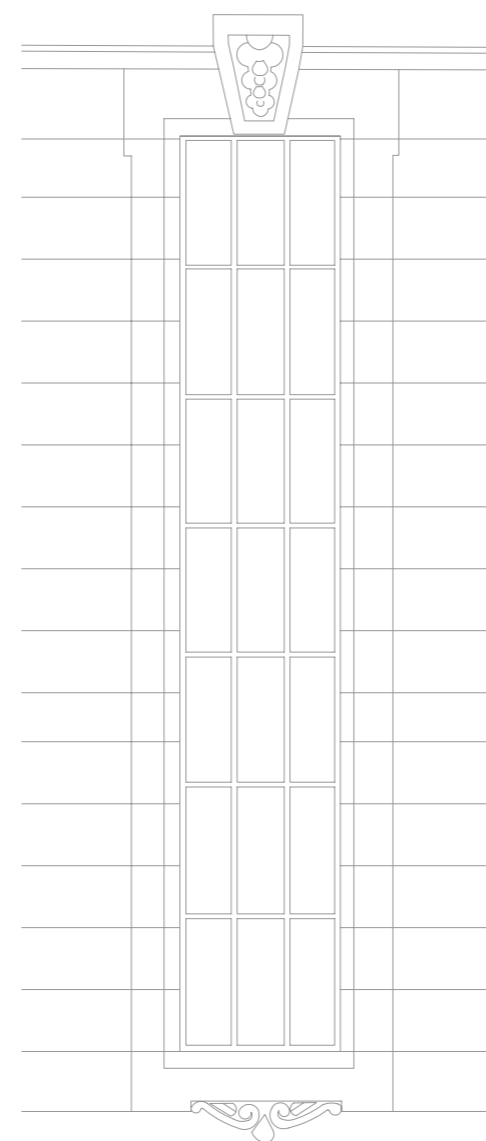

Alçado Exterior

Exterior



Interior

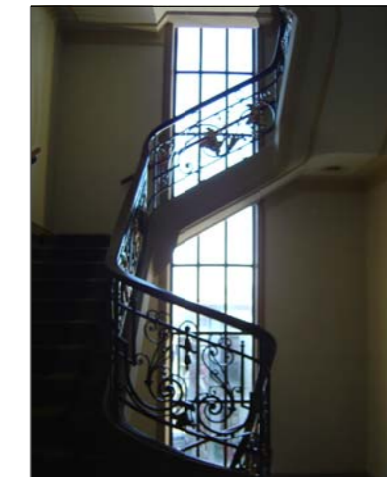

Je.2.07

Localização



trabalho de	serralharia
abertura	fixo
componentes	1 folha
quantidade	1 unidade
materiais	folha em ferro e vidro
acabamentos	*
ferragens e acessórios	*
intervenção	pintura e reparação do funcionamento
ver desenho	alçado poente

Nota:
Todas as cotas, planimétricas e altimétricas, deverão ser obrigatoriamente confirmadas no local. Qualquer discrepância deverá ser comunicada aos projectistas.

revisão	descrição da modificação	data	rubrica
*	*	*	*



DRCN - Direcção de Serviços dos Bens Culturais

Restauro das Fachadas do Teatro Nacional de São João
Projecto de Recuperação e Reabilitação

data: 04/11
fase: P. Execução

075

Mapa de vãos exteriores - Je.2.07

subs.: esc.: 1/50

DRCN / DSBC - João Carlos Santos, Arq.

com: Catarina Gonçalves B. Mota, G. Vasconcelos, I. Norton, R. Couto

Rua da Igreja de Ramalde, 4150.091 Porto

dsbc@culturalnorte.pt tel.: + 351 226 197 080 fax: + 351 226 179 385

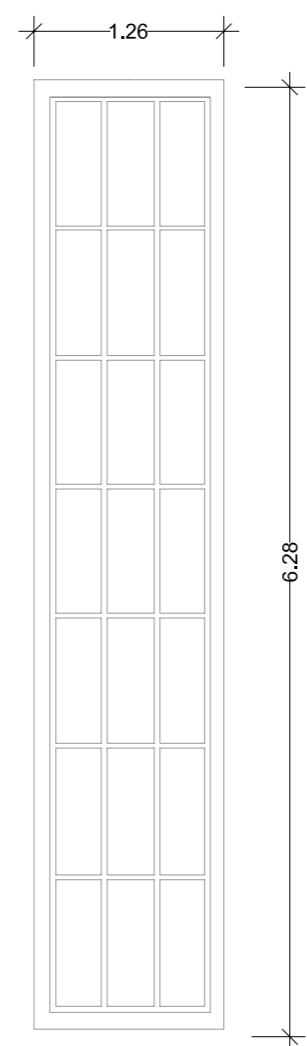

Alçado Interior

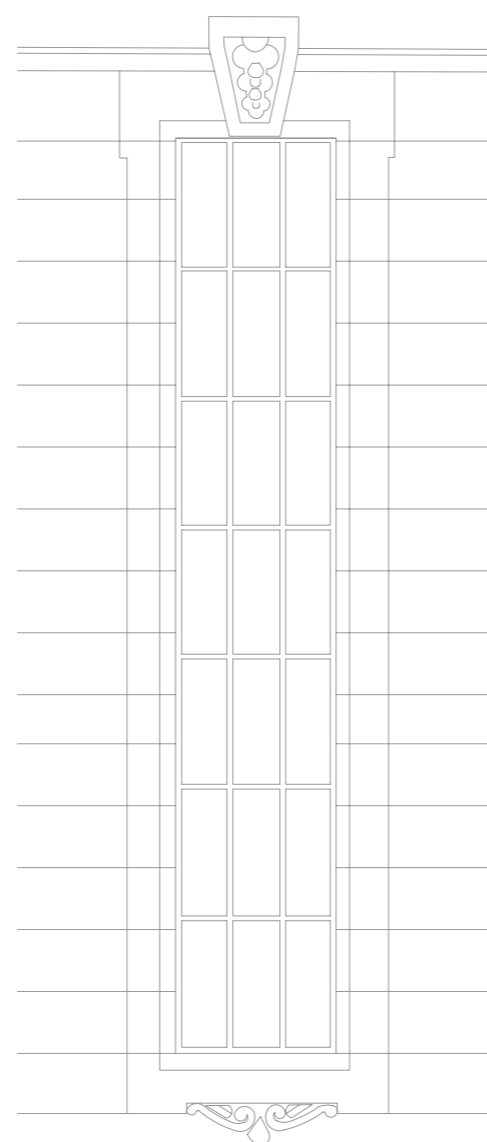

Alçado Exterior

Exterior



Interior

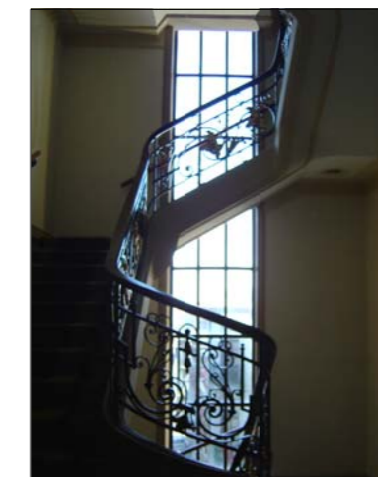

Je.2.08

Localização

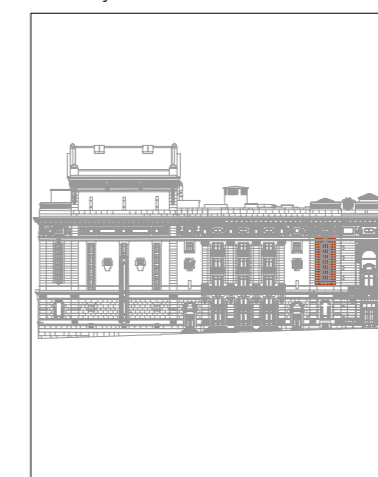

trabalho de	serralharia
abertura	fixo
componentes	1 folha
quantidade	1 unidade
materiais	folha em ferro e vidro
acabamentos	*
ferragens e acessórios	*
intervenção	pintura e reparação do funcionamento
ver desenho	alçado nascente

Nota:
Todas as cotas, planimétricas e altimétricas, deverão ser obrigatoriamente confirmadas no local. Qualquer discrepância deverá ser comunicada aos projectistas.

revisão	descrição da modificação	data	rubrica
*	*	*	*



DRCN - Direcção de Serviços dos Bens Culturais

Restauro das Fachadas do Teatro Nacional de São João Projecto de Recuperação e Reabilitação	data: 04/11	080
	fase: P. Execução	
Mapa de vãos exteriores - Je.2.08	subs.: esc.: 1/50	
DRCN / DSBC - João Carlos Santos, Arq.	com: Catarina Gonçalves	B. Mota, G. Vasconcelos, I. Norton, R. Couto
Rua da Igreja de Ramalde, 4150.091 Porto	dsbc@culturalnorte.pt	tel.: + 351 226 197 080 fax: + 351 226 179 385

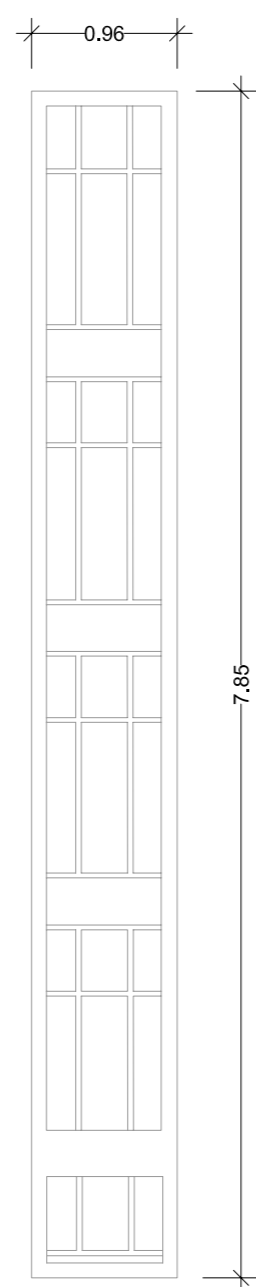

Alçado Interior

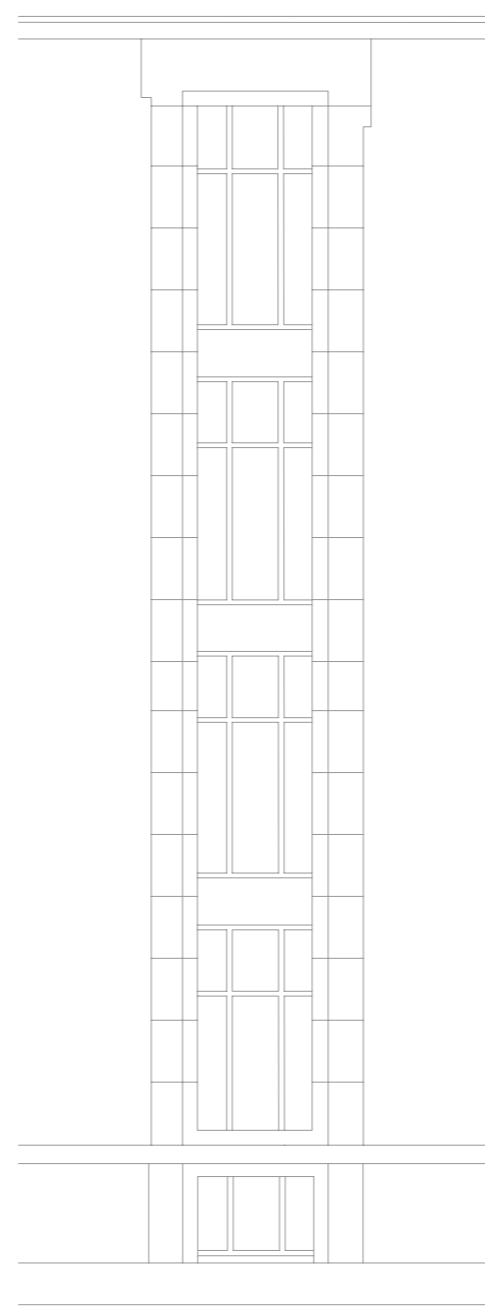

Alçado Exterior

Exterior



Interior

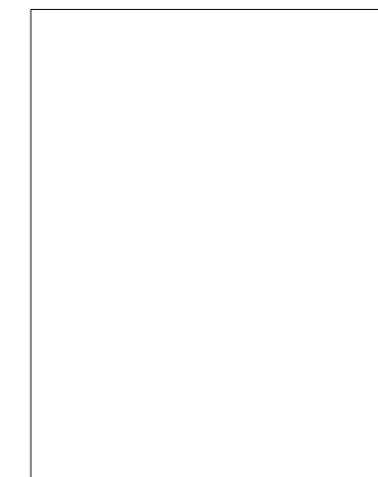

Je.2.09

Localização

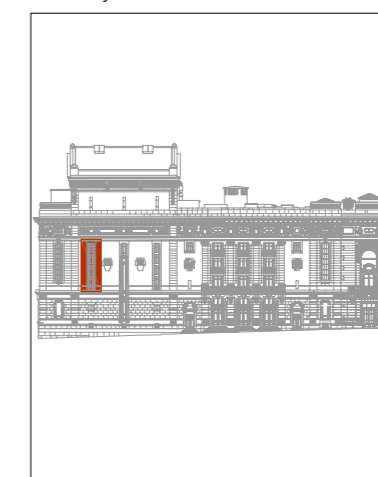

trabalho de	serralharia
abertura	rotação
componentes	2 folhas
quantidade	1 unidade
materiais	folha em ferro
acabamentos	*
ferragens e acessórios	*
intervenção	pintura e reparação do funcionamento
ver desenho	alçado nascente

Nota:
Todas as cotas, planimétricas e altimétricas, deverão ser obrigatoriamente confirmadas no local. Qualquer discrepância deverá ser comunicada aos projectistas.

revisão	descrição da modificação	data	rubrica
*	*	*	*



DRCN - Direcção de Serviços dos Bens Culturais

Restauro das Fachadas do Teatro Nacional de São João Projecto de Recuperação e Reabilitação	data: 04/11	081
	fase: P. Execução	
Mapa de vãos exteriores - Je.2.09	subs.: esc.: 1/50	
DRCN / DSBC - João Carlos Santos, Arq.	com: Catarina Gonçalves	B. Mota, G. Vasconcelos, I. Norton, R. Couto
Rua da Igreja de Ramalde, 4150.091 Porto	dsbc@culturalnorte.pt	tel.: + 351 226 197 080 fax: + 351 226 179 385

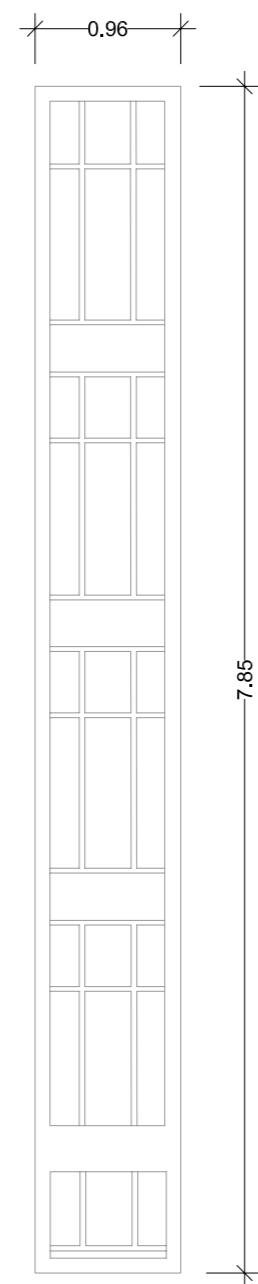

Alçado Interior

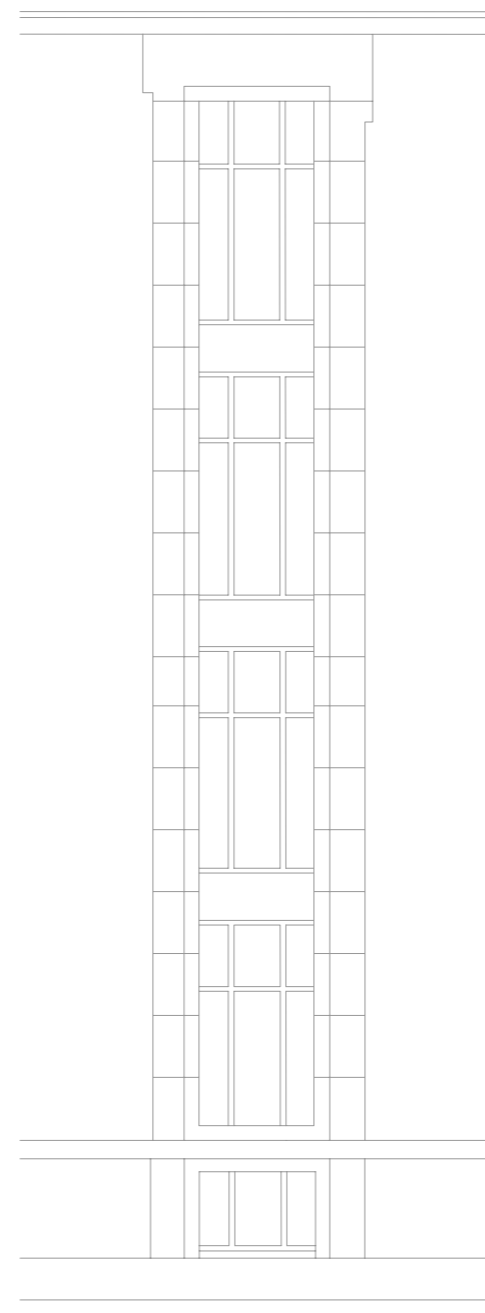

Alçado Exterior

Exterior



Interior

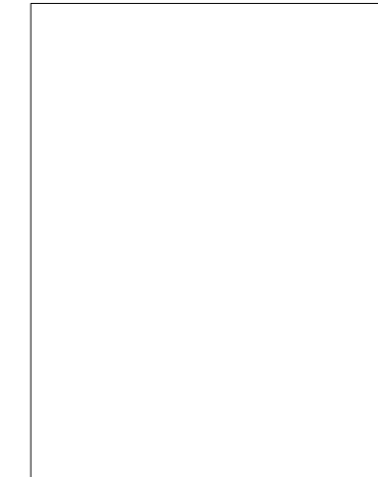

Je.2.10

Localização

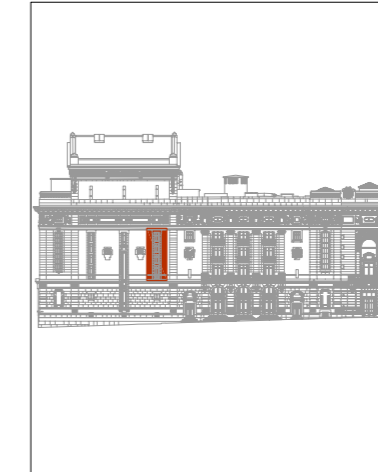

trabalho de	serralharia
abertura	rotação
componentes	2 folhas
quantidade	1 unidade
materiais	folha em ferro
acabamentos	*
ferragens e acessórios	*
intervenção	pintura e reparação do funcionamento
ver desenho	alçado nascente

Nota:
Todas as cotas, planimétricas e altimétricas, deverão ser obrigatoriamente confirmadas no local. Qualquer discrepância deverá ser comunicada aos projectistas.

revisão	descrição da modificação	data	rubrica
*	*	*	*



DRCN - Direcção de Serviços dos Bens Culturais

Restauro das Fachadas do Teatro Nacional de São João Projecto de Recuperação e Reabilitação	data: 04/11	082
	fase: P. Execução	
Mapa de vãos exteriores - Je.2.10	subs.: esc.: 1/50	
DRCN / DSBC - João Carlos Santos, Arq.	com: Catarina Gonçalves	B. Mota, G. Vasconcelos, I. Norton, R. Coulo
Rua da Igreja de Ramalde, 4150.091 Porto	dsbc@culturalnorte.pt	tel.: + 351 226 197 080 fax: + 351 226 179 385

Exterior

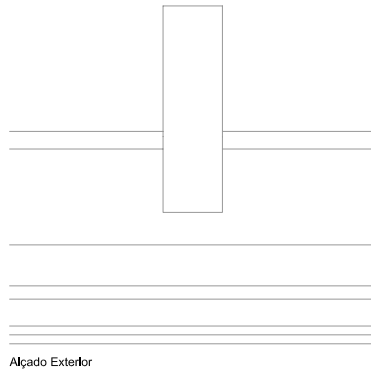

Alçado Exterior

Interior

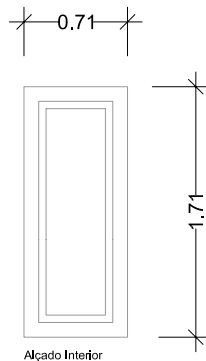
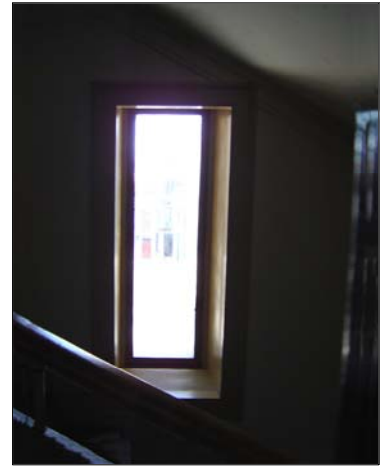

Alçado Interior

Je.2.11

Localização

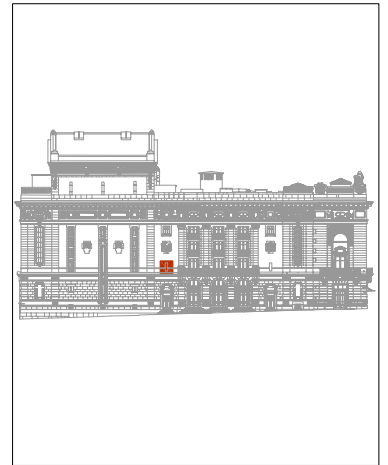

trabalho de	serralharia
abertura	fixo
componentes	1 folha
quantidade	1 unidade
materiais	folha em ferro e vidro
acabamentos	*
ferragens e acessórios	*
intervenção	pintura e reparação do funcionamento
ver desenho	alçado nascente

Nota:

Todas as cotas, planimétricas e altimétricas, deverão ser obrigatoriamente confirmadas no local. Qualquer discrepância deverá ser comunicada aos projectistas.

*	*	*	*
revisão	descrição da modificação	data	rubrica



DRCN - Direcção de Serviços dos Bens Culturais

MINISTÉRIO DA CULTURA

Restauro das Fachadas do Teatro Nacional de São João
Projecto de Recuperação e Reabilitação

data: 04/11

fase: P. Execução

083

Mapa de vãos exteriores - Je.2.11

subs.:

esc.:

1/50

DRCN / DSBC - João Carlos Santos, Arq.

com: Catarina Gonçalves

B. Mota, G. Vasconcelos, I. Norton, R. Couto

Rua da Igreja de Ramalde, 4150.091 Porto

dsbc@culturante.pt

tel.: + 351 226 197 080

fax: + 351 226 179 385

Exterior



Interior

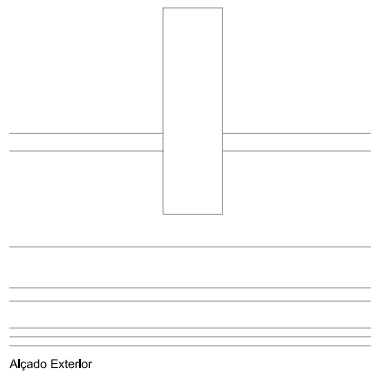
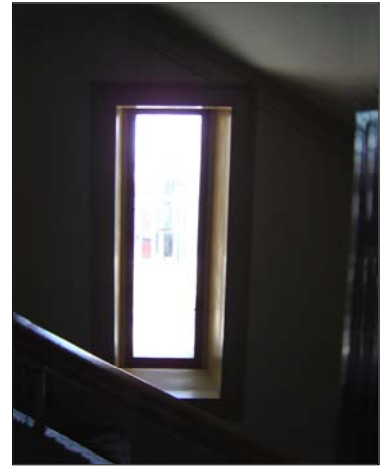

Alçado Exterior

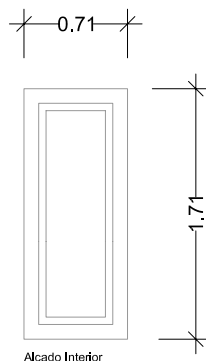

Alçado Interior

Je.2.12

Localização

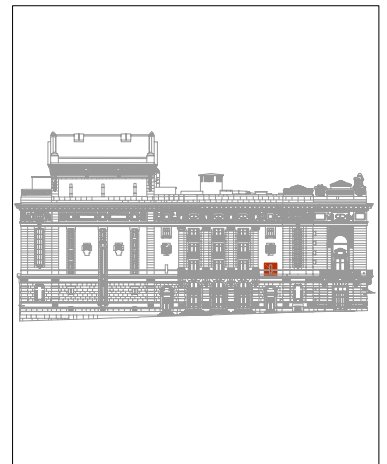

trabalho de	serralharia
abertura	fixo
componentes	1 folha
quantidade	1 unidade
materiais	folha em ferro e vidro
acabamentos	*
ferragens e acessórios	*
intervenção	pintura e reparação do funcionamento
ver desenho	alçado nascente

Nota:

Todas as cotas, planimétricas e altimétricas, deverão ser obrigatoriamente confirmadas no local. Qualquer discrepância deverá ser comunicada aos projectistas.

*	*	*	*
revisão	descrição da modificação	data	rubrica



DRCN - Direcção de Serviços dos Bens Culturais

MINISTÉRIO DA CULTURA

Restauro das Fachadas do Teatro Nacional de São João
Projecto de Recuperação e Reabilitação

data: 04/11

fase: P. Execução

088

Mapa de vãos exteriores - Je.2.12

subs.:

esc.:

1/50

DRCN / DSBC - João Carlos Santos, Arq.

com: Catarina Gonçalves

B. Mota, G. Vasconcelos, I. Norton, R. Couto

Rua da Igreja de Ramalde, 4150.091 Porto

dsbc@culturante.pt

tel.: + 351 226 197 080

fax: + 351 226 179 385

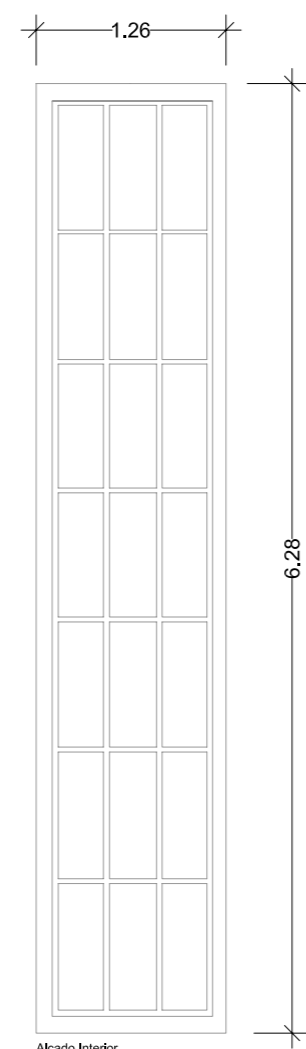

Alçado Interior

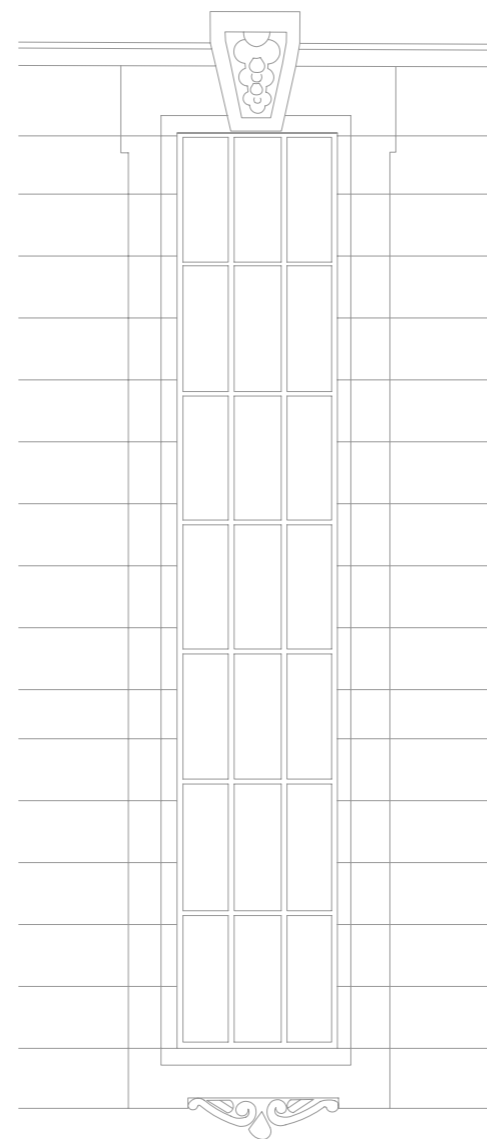

Alçado Exterior

Exterior

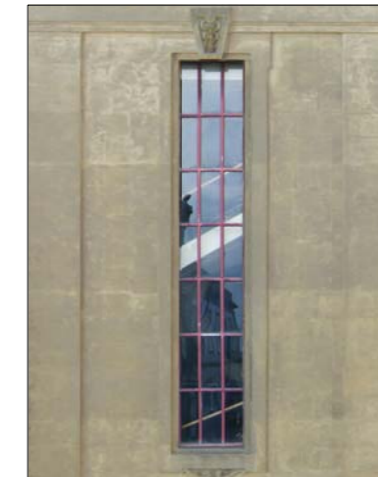

Interior

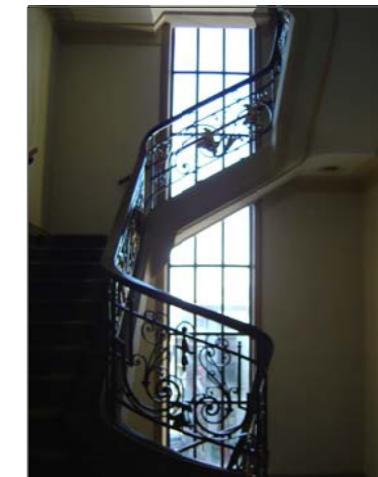

Je.2.13

Localização

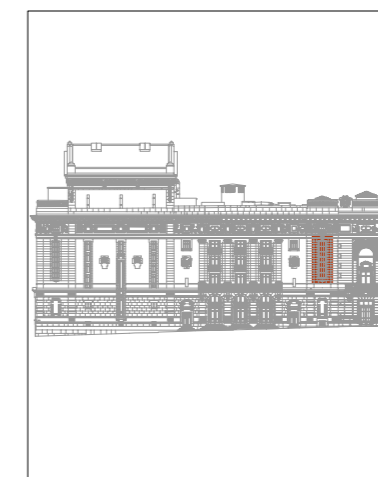

trabalho de	serralharia
abertura	fixo
componentes	1 folha
quantidade	1 unidade
materiais	folha em ferro e vidro
acabamentos	*
ferragens e acessórios	*
intervenção	pintura e reparação do funcionamento
ver desenho	alçado nascente

Nota:
Todas as cotas, planimétricas e altimétricas, deverão ser obrigatoriamente confirmadas no local. Qualquer discrepância deverá ser comunicada aos projectistas.

revisão	descrição da modificação	data	rubrica
*	*	*	*



DRCN - Direcção de Serviços dos Bens Culturais

Restauro das Fachadas do Teatro Nacional de São João
Projecto de Recuperação e Reabilitação

data: 04/11
fase: P. Execução

089

Mapa de vãos exteriores - Je.2.13

subs.: esc.: 1/50

DRCN / DSBC - João Carlos Santos, Arq.

com: Catarina Gonçalves B. Mota, G. Vasconcelos, I. Norton, R. Couto

Rua da Igreja de Ramalde, 4150.091 Porto

dsbc@culturalnorte.pt tel.: + 351 226 197 080 fax: + 351 226 179 385

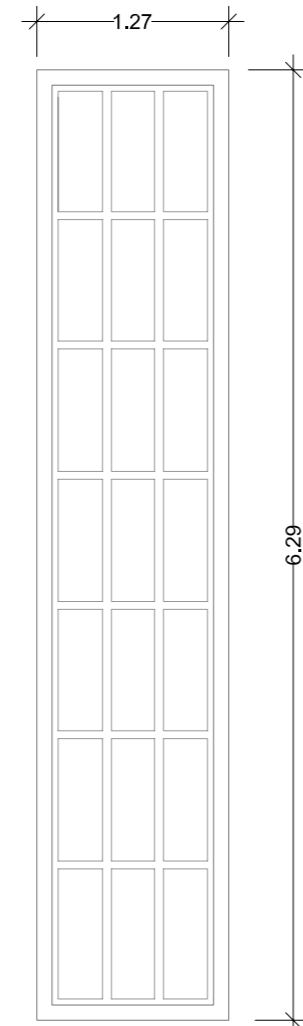

Alçado Interior

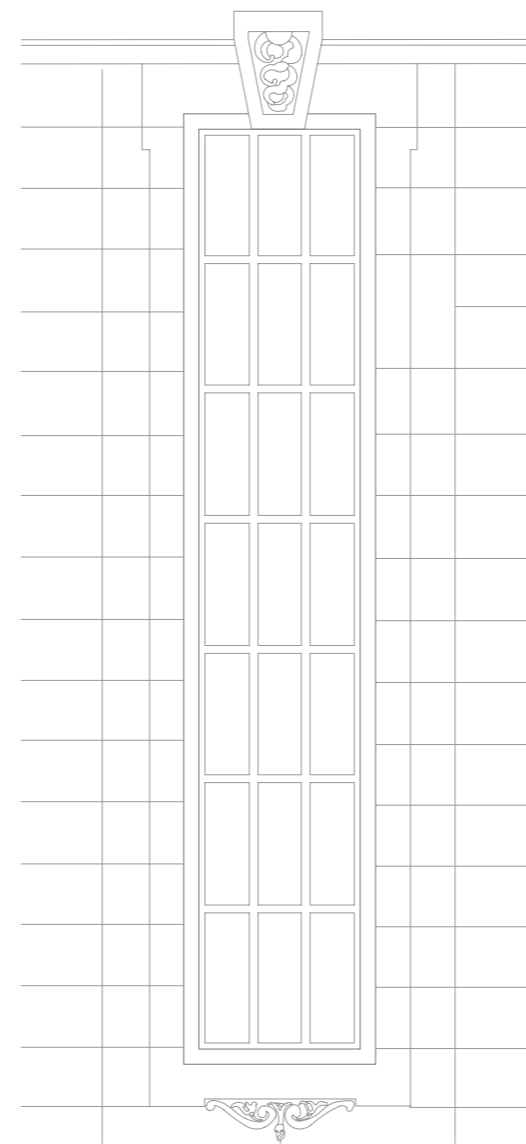

Alçado Exterior

Exterior



Interior

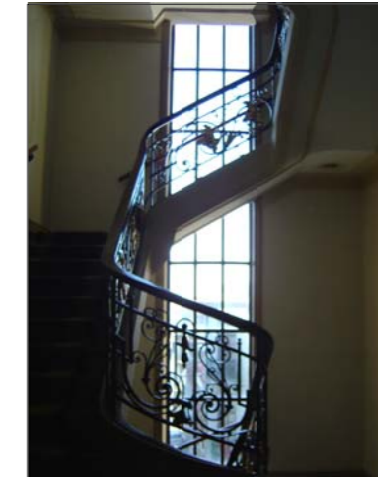

Je.2.14

Localização



trabalho de	serralharia
abertura	fixo
componentes	1 folha
quantidade	1 unidade
materiais	folha em ferro e vidro
acabamentos	*
ferragens e acessórios	*
intervenção	pintura e reparação do funcionamento
ver desenho	alçado sul

Nota:
Todas as cotas, planimétricas e altimétricas, deverão ser obrigatoriamente confirmadas no local. Qualquer discrepância deverá ser comunicada aos projectistas.

revisão	descrição da modificação	data	rubrica
*	*	*	*



DRCN - Direcção de Serviços dos Bens Culturais

Restauro das Fachadas do Teatro Nacional de São João
Projecto de Recuperação e Reabilitação

data: 04/11
fase: P. Execução

092

Mapa de vãos exteriores - Je.2.14

subs.: esc.: 1/50

DRCN / DSBC - João Carlos Santos, Arq.

com: Catarina Gonçalves B. Mota, G. Vasconcelos, I. Norton, R. Couto

Rua da Igreja de Ramalde, 4150.091 Porto

dsbc@culturalnorte.pt tel.: + 351 226 197 080 fax: + 351 226 179 385

Exterior

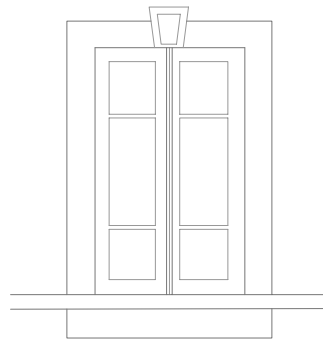

Alçado Exterior

Interior

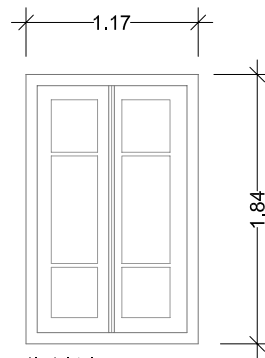

Alçado Interior

Je.2.15

Localização

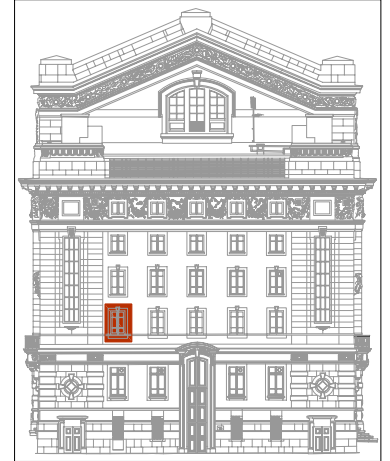

trabalho de	carpintaria
abertura	rotação
componentes	2 folhas
quantidade	1 unidade
materiais	folha em madeira e vidro
acabamentos	*
ferragens e acessórios	*
intervenção	pintura e reparação do funcionamento
ver desenho	alçado sul

Nota:

Todas as cotas, planimétricas e altimétricas, deverão ser obrigatoriamente confirmadas no local. Qualquer discrepância deverá ser comunicada aos projectistas.

*	*	*	*
revisão	descrição da modificação	data	rubrica



DRCN - Direcção de Serviços dos Bens Culturais

MINISTÉRIO DA CULTURA

Restauro das Fachadas do Teatro Nacional de São João
Projecto de Recuperação e Reabilitação

data: 04/11

fase: P. Execução

093

Mapa de vãos exteriores - Je.2.15

subs.: esc.: 1/50

DRCN / DSBC - João Carlos Santos, Arq.

com: Catarina Gonçalves B. Mota, G. Vasconcelos, I. Norton, R. Couto

Rua da Igreja de Ramalde, 4150.091 Porto

dsbc@culturante.pt

tel.: + 351 226 197 080

fax: + 351 226 179 385

Exterior

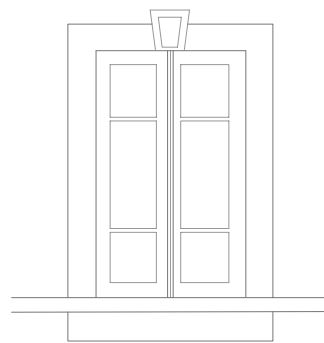

Alçado Exterior

Interior

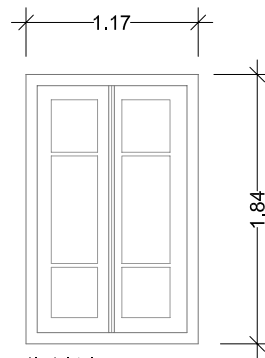

Alçado Interior

Je.2.16

Localização



trabalho de	carpintaria
abertura	rotação
componentes	2 folhas
quantidade	1 unidade
materiais	folha em madeira e vidro
acabamentos	*
ferragens e acessórios	*
intervenção	pintura e reparação do funcionamento
ver desenho	alçado sul

Nota:

Todas as cotas, planimétricas e altimétricas, deverão ser obrigatoriamente confirmadas no local. Qualquer discrepância deverá ser comunicada aos projectistas.

*	*	*	*
revisão	descrição da modificação	data	rubrica



DRCN - Direcção de Serviços dos Bens Culturais

MINISTÉRIO DA CULTURA

Restauro das Fachadas do Teatro Nacional de São João
Projecto de Recuperação e Reabilitação

data: 04/11

fase: P. Execução

094

Mapa de vãos exteriores - Je.2.16

subs.: esc.: 1/50

DRCN / DSBC - João Carlos Santos, Arq.

com: Catarina Gonçalves

B. Mota, G. Vasconcelos, I. Norton, R. Couto

Rua da Igreja de Ramalde, 4150.091 Porto

dsbc@culturante.pt

tel.: + 351 226 197 080

fax: + 351 226 179 385

Exterior

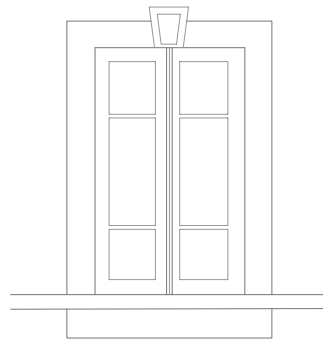

Alçado Exterior

Interior

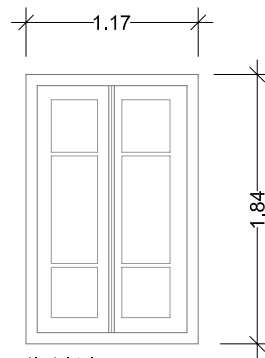

Alçado Interior

Je.2.17

Localização



trabalho de	carpintaria
abertura	rotação
componentes	2 folhas
quantidade	1 unidade
materiais	folha em madeira e vidro
acabamentos	*
ferragens e acessórios	*
intervenção	pintura e reparação do funcionamento
ver desenho	alçado sul

Nota:

Todas as cotas, planimétricas e altimétricas, deverão ser obrigatoriamente confirmadas no local. Qualquer discrepância deverá ser comunicada aos projectistas.

*	*	*	*
revisão	descrição da modificação	data	rubrica



DRCN - Direcção de Serviços dos Bens Culturais

MINISTÉRIO DA CULTURA

Restauro das Fachadas do Teatro Nacional de São João
Projecto de Recuperação e Reabilitação

data: 04/11

fase: P. Execução

095

Mapa de vãos exteriores - Je.2.17

subs.: esc.: 1/50

DRCN / DSBC - João Carlos Santos, Arq.

com: Catarina Gonçalves

B. Mota, G. Vasconcelos, I. Norton, R. Couto

Rua da Igreja de Ramalde, 4150.091 Porto

dsbc@culturante.pt

tel.: + 351 226 197 080

fax: + 351 226 179 385

Exterior

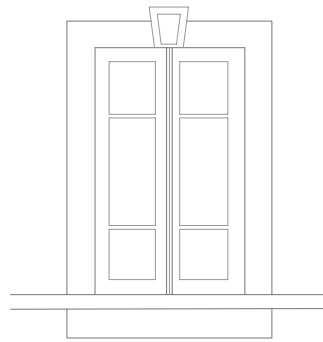

Alçado Exterior

Interior

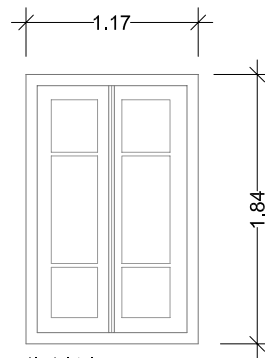

Alçado Interior

Je.2.18

Localização

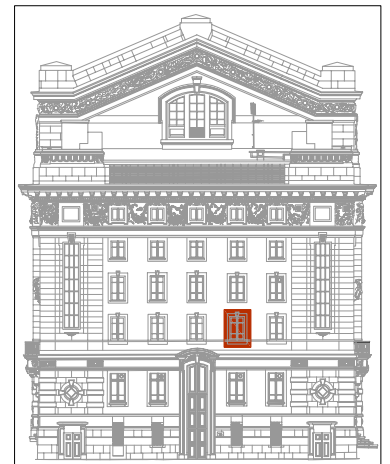

trabalho de	carpintaria
abertura	rotação
componentes	2 folhas
quantidade	1 unidade
materiais	folha em madeira e vidro
acabamentos	*
ferragens e acessórios	*
intervenção	pintura e reparação do funcionamento
ver desenho	alçado sul

Nota:

Todas as cotas, planimétricas e altimétricas, deverão ser obrigatoriamente confirmadas no local. Qualquer discrepância deverá ser comunicada aos projectistas.

*	*	*	*
revisão	descrição da modificação	data	rubrica



DRCN - Direcção de Serviços dos Bens Culturais

MINISTÉRIO DA CULTURA

Restauro das Fachadas do Teatro Nacional de São João
Projecto de Recuperação e Reabilitação

data: 04/11

fase: P. Execução

096

Mapa de vãos exteriores - Je.2.18

subs.: esc.: 1/50

DRCN / DSBC - João Carlos Santos, Arq.

com: Catarina Gonçalves

B. Mota, G. Vasconcelos, I. Norton, R. Couto

Rua da Igreja de Ramalde, 4150.091 Porto

dsbc@culturante.pt

tel.: + 351 226 197 080

fax: + 351 226 179 385

Exterior

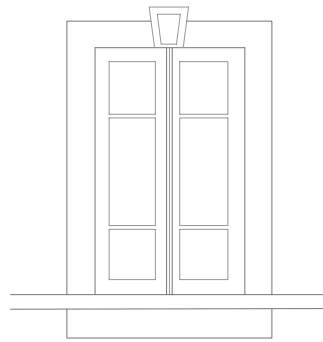

Alçado Exterior

Interior

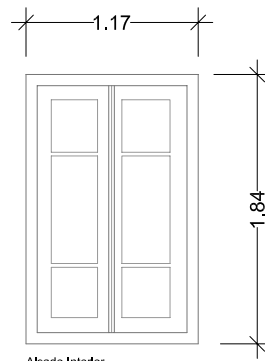

Alçado Interior

Je.2.19

Localização

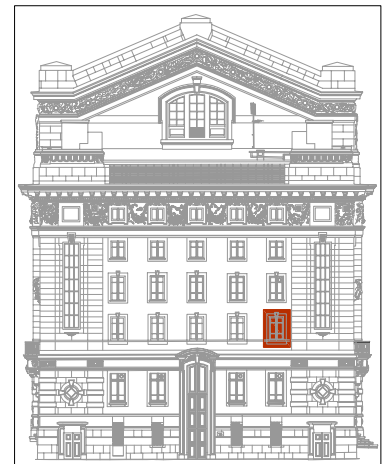

trabalho de	carpintaria
abertura	rotação
componentes	2 folhas
quantidade	1 unidade
materiais	folha em madeira e vidro
acabamentos	*
ferragens e acessórios	*
intervenção	pintura e reparação do funcionamento
ver desenho	alçado sul

Nota:

Todas as cotas, planimétricas e altimétricas, deverão ser obrigatoriamente confirmadas no local. Qualquer discrepância deverá ser comunicada aos projectistas.

*	*	*	*
revisão	descrição da modificação	data	rubrica



DRCN - Direcção de Serviços dos Bens Culturais

MINISTÉRIO DA CULTURA

Restauro das Fachadas do Teatro Nacional de São João
Projecto de Recuperação e Reabilitação

data: 04/11

fase: P. Execução

097

Mapa de vãos exteriores - Je.2.19

subs.: esc.: 1/50

DRCN / DSBC - João Carlos Santos, Arq.

com: Catarina Gonçalves

B. Mota, G. Vasconcelos, I. Norton, R. Couto

Rua da Igreja de Ramalde, 4150.091 Porto

dsbc@culturante.pt

tel.: + 351 226 197 080

fax: + 351 226 179 385

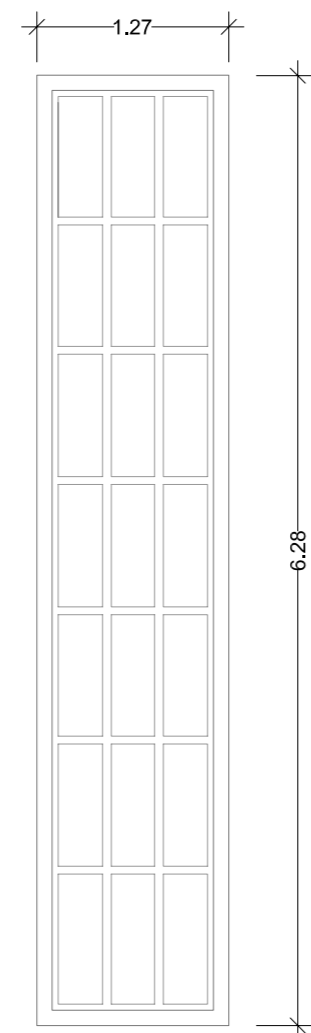

Alçado Interior

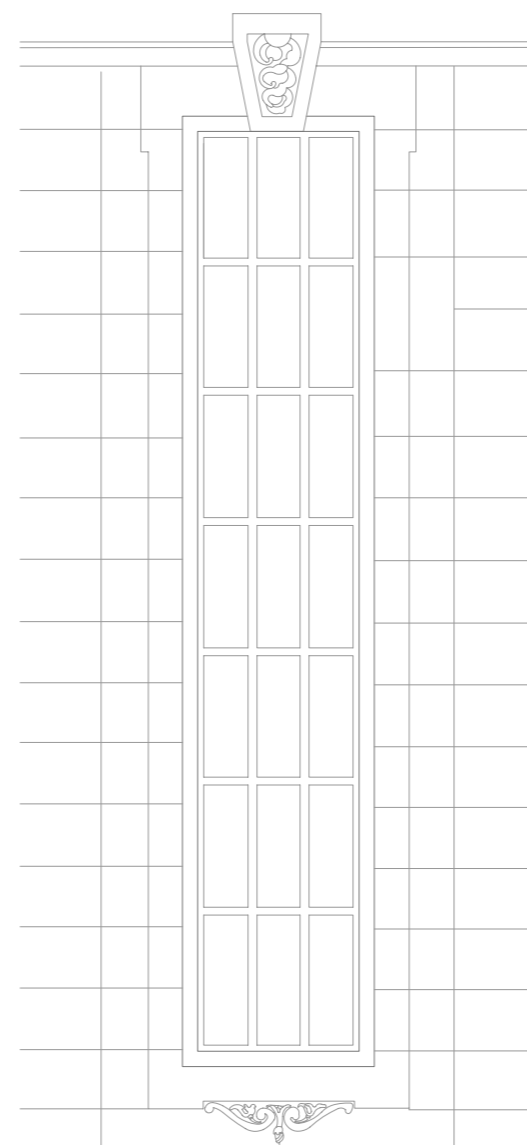

Alçado Exterior

Je.2.20

trabalho de	serralharia
abertura	fixo
componentes	1 folha
quantidade	1 unidade
materiais	folha em ferro e vidro
acabamentos	*
ferragens e acessórios	*
Intervenção	pintura e reparação do funcionamento
ver desenho	alçado sul

Nota:
Todas as cotas, planimétricas e altimétricas, deverão ser obrigatoriamente confirmadas no local. Qualquer discrepância deverá ser comunicada aos projectistas.

revisão	descrição da modificação	data	rubrica
*	*	*	*



DRCN - Direcção de Serviços dos Bens Culturais

Restauro das Fachadas do Teatro Nacional de São João
Projecto de Recuperação e Reabilitação

data: 04/11
fase: P. Execução

098

Mapa de vãos exteriores - Je.2.20

subs.: esc.: 1/50

DRCN / DSBC - João Carlos Santos, Arq.

com: Catarina Gonçalves B. Mota, G. Vasconcelos, I. Norton, R. Couto

Rua da Igreja de Ramalde, 4150.091 Porto

dsbc@culturalnorte.pt

tel.: + 351 226 197 080 fax: + 351 226 179 385

Exterior

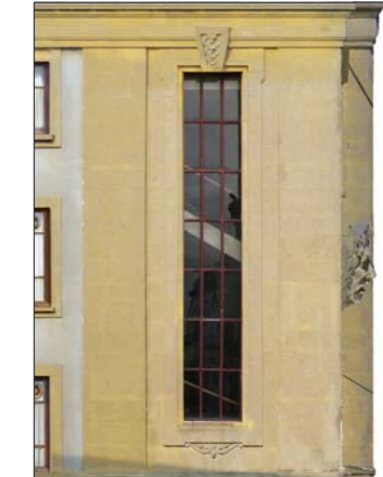

Interior

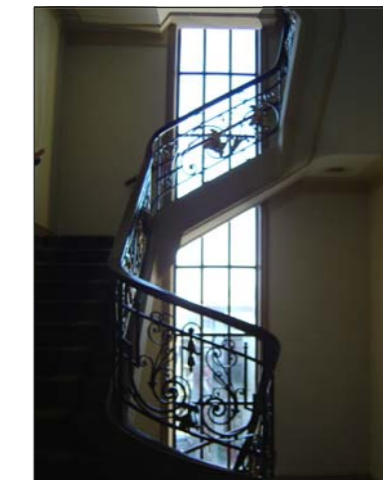

Localização

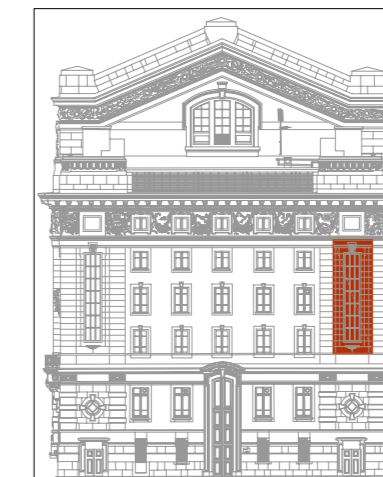

Exterior

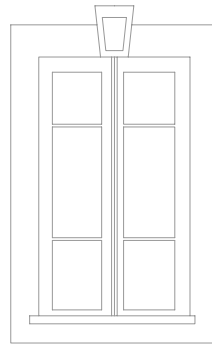

Alçado Exterior

Interior

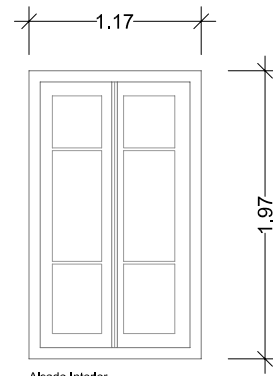

Alçado Interior

Je.3.01

Localização



trabalho de	carpintaria
abertura	rotação
componentes	2 folhas
quantidade	1 unidade
materiais	folha em madeira e vidro
acabamentos	*
ferragens e acessórios	*
intervenção	pintura e reparação do funcionamento
ver desenho	alçado sul

Nota:

Todas as cotas, planimétricas e altimétricas, deverão ser obrigatoriamente confirmadas no local. Qualquer discrepância deverá ser comunicada aos projectistas.

* * * *

revisão	descrição da modificação	data	rubrica
---------	--------------------------	------	---------



DRCN - Direcção de Serviços dos Bens Culturais

MINISTÉRIO DA CULTURA

Restauro das Fachadas do Teatro Nacional de São João
Projecto de Recuperação e Reabilitação

data: 04/11

fase: P. Execução

111

Mapa de vãos exteriores - Je.3.01

subs.: esc.: 1/50

DRCN / DSBC - João Carlos Santos, Arq.

com: Catarina Gonçalves

B. Mota, G. Vasconcelos, I. Norton, R. Couto

Rua da Igreja de Ramalde, 4150.091 Porto

dbsc@culturante.pt

tel.: + 351 226 197 080

fax: + 351 226 179 385

Exterior

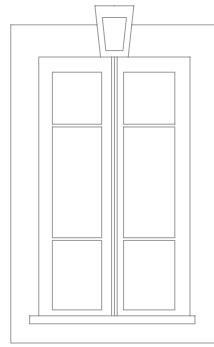

Alçado Exterior

Interior

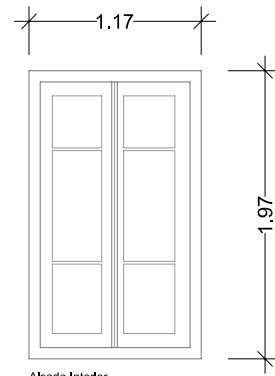

Alçado Interior

Je.3.02

Localização

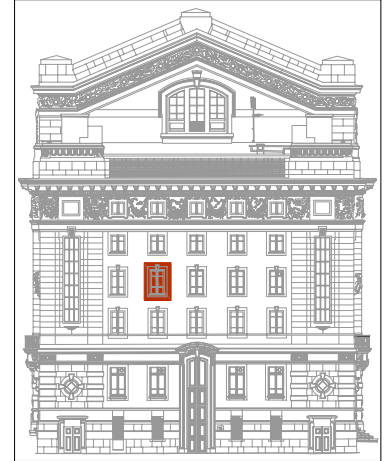

trabalho de	carpintaria
abertura	rotação
componentes	2 folhas
quantidade	1 unidade
materiais	folha em madeira e vidro
acabamentos	*
ferragens e acessórios	*
intervenção	pintura e reparação do funcionamento
ver desenho	alçado sul

Nota:

Todas as cotas, planimétricas e altimétricas, deverão ser obrigatoriamente confirmadas no local. Qualquer discrepância deverá ser comunicada aos projectistas.

*	*	*	*
revisão	descrição da modificação	data	rubrica



DRCN - Direcção de Serviços dos Bens Culturais

MINISTÉRIO DA CULTURA

Restauro das Fachadas do Teatro Nacional de São João
Projecto de Recuperação e Reabilitação

data: 04/11

fase: P. Execução

112

Mapa de vãos exteriores - Je.3.02

subs.: esc.: 1/50

DRCN / DSBC - João Carlos Santos, Arq.

com: Catarina Gonçalves

B. Mota, G. Vasconcelos, I. Norton, R. Couto

Rua da Igreja de Ramalde, 4150.091 Porto

dsbc@culturante.pt

tel.: + 351 226 197 080

fax: + 351 226 179 385

Exterior

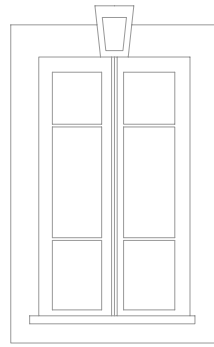

Alçado Exterior

Interior

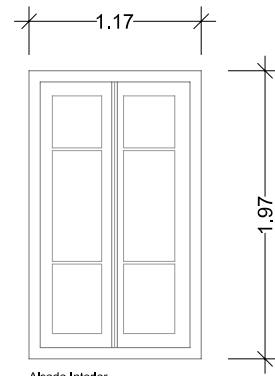

Alçado Interior

Je.3.03

Localização

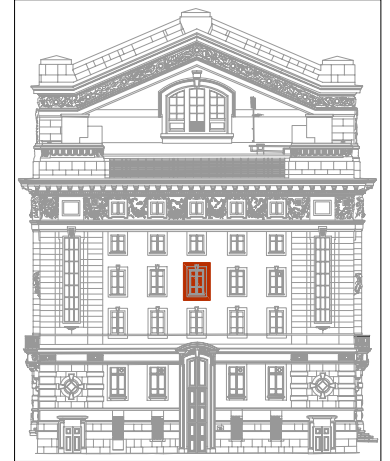

trabalho de	carpintaria
abertura	rotação
componentes	2 folhas
quantidade	1 unidade
materiais	folha em madeira e vidro
acabamentos	*
ferragens e acessórios	*
intervenção	pintura e reparação do funcionamento
ver desenho	alçado sul

Nota:

Todas as cotas, planimétricas e altimétricas, deverão ser obrigatoriamente confirmadas no local. Qualquer discrepância deverá ser comunicada aos projectistas.

*	*	*	*
revisão	descrição da modificação	data	rubrica



DRCN - Direcção de Serviços dos Bens Culturais

MINISTÉRIO DA CULTURA

Restauro das Fachadas do Teatro Nacional de São João
Projecto de Recuperação e Reabilitação

data: 04/11

fase: P. Execução

113

Mapa de vãos exteriores - Je.3.03

subs.: esc.: 1/50

DRCN / DSBC - João Carlos Santos, Arq.

com: Catarina Gonçalves

B. Mota, G. Vasconcelos, I. Norton, R. Couto

Rua da Igreja de Ramalde, 4150.091 Porto

dsbc@culturante.pt

tel.: + 351 226 197 080

fax: + 351 226 179 385

Exterior

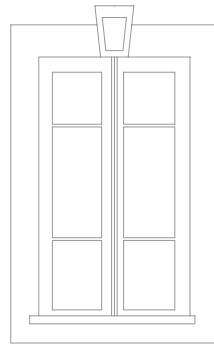

Alçado Exterior

Interior

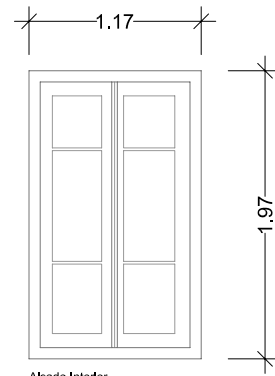

Alçado Interior

Je.3.04

Localização

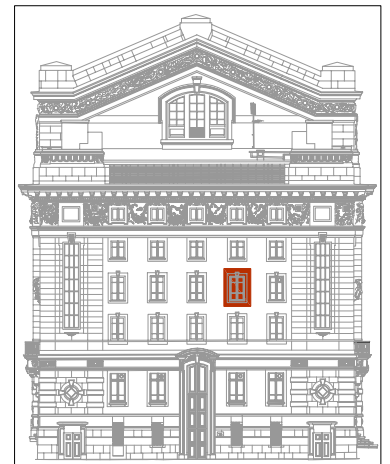

trabalho de	carpintaria
abertura	rotação
componentes	2 folhas
quantidade	1 unidade
materiais	folha em madeira e vidro
acabamentos	*
ferragens e acessórios	*
intervenção	pintura e reparação do funcionamento
ver desenho	alçado sul

Nota:

Todas as cotas, planimétricas e altimétricas, deverão ser obrigatoriamente confirmadas no local. Qualquer discrepância deverá ser comunicada aos projectistas.

* * * *

revisão	descrição da modificação	data	rubrica
---------	--------------------------	------	---------



DRCN - Direcção de Serviços dos Bens Culturais

MINISTÉRIO DA CULTURA

Restauro das Fachadas do Teatro Nacional de São João
Projecto de Recuperação e Reabilitação

data: 04/11

fase: P. Execução

114

Mapa de vãos exteriores - Je.3.04

subs.: esc.: 1/50

DRCN / DSBC - João Carlos Santos, Arq.

com: Catarina Gonçalves

B. Mota, G. Vasconcelos, I. Norton, R. Couto

Rua da Igreja de Ramalde, 4150.091 Porto

dbsc@culturante.pt

tel.: + 351 226 197 080

fax: + 351 226 179 385

Exterior

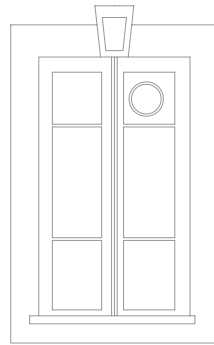

Alçado Exterior

Interior

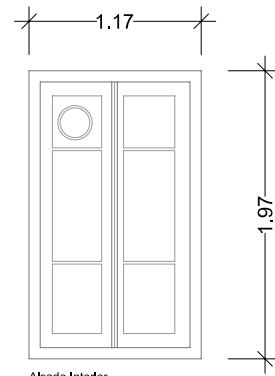

Alçado Interior

Je.3.05

Localização

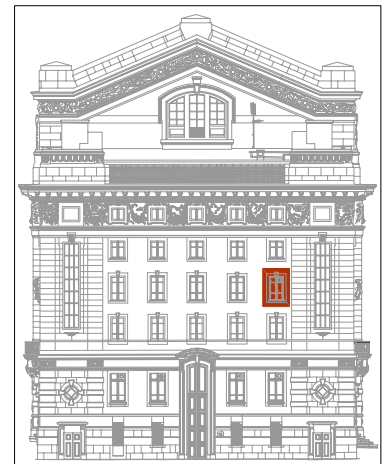

trabalho de	carpintaria
abertura	rotação
componentes	2 folhas
quantidade	1 unidade
materiais	folha em madeira e vidro
acabamentos	*
ferragens e acessórios	*
intervenção	pintura e reparação do funcionamento
ver desenho	alçado sul

Nota:

Todas as cotas, planimétricas e altimétricas, deverão ser obrigatoriamente confirmadas no local. Qualquer discrepância deverá ser comunicada aos projectistas.

*	*	*	*
revisão	descrição da modificação	data	rubrica



DRCN - Direcção de Serviços dos Bens Culturais

MINISTÉRIO DA CULTURA

Restauro das Fachadas do Teatro Nacional de São João
Projecto de Recuperação e Reabilitação

data: 04/11

fase: P. Execução

115

Mapa de vãos exteriores - Je.3.05

subs.: esc.: 1/50

DRCN / DSBC - João Carlos Santos, Arq.

com: Catarina Gonçalves

B. Mota, G. Vasconcelos, I. Norton, R. Couto

Rua da Igreja de Ramalde, 4150.091 Porto

dbsc@culturante.pt

tel.: + 351 226 197 080

fax: + 351 226 179 385

Exterior

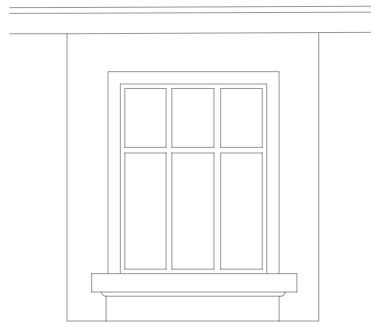

Alçado Exterior

Interior

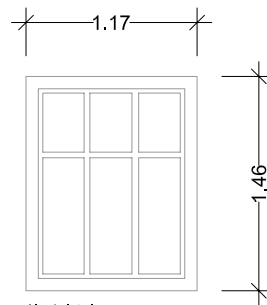
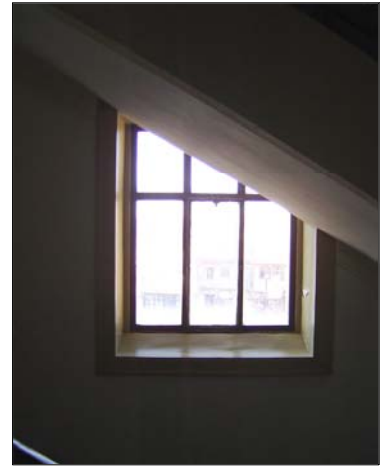

Alçado Interior

Je.4.01

Localização



trabalho de	serralharia
abertura	basculante
componentes	2 folhas
quantidade	1 unidade
materiais	folhas em ferro e vidro
acabamentos	*
ferragens e acessórios	*
intervenção	pintura e reparação do funcionamento
ver desenho	alçado poente

Nota:

Todas as cotas, planimétricas e altimétricas, deverão ser obrigatoriamente confirmadas no local. Qualquer discrepância deverá ser comunicada aos projectistas.

*	*	*	*
revisão	descrição da modificação	data	rubrica



DRCN - Direcção de Serviços dos Bens Culturais

MINISTÉRIO DA CULTURA

Restauro das Fachadas do Teatro Nacional de São João
Projecto de Recuperação e Reabilitação

data: 04/11

fase: P. Execução

116

Mapa de vãos exteriores - Je.4.01

subs.: esc.: 1/50

DRCN / DSBC - João Carlos Santos, Arq.

com: Catarina Gonçalves

B. Mota, G. Vasconcelos, I. Norton, R. Couto

Rua da Igreja de Ramalde, 4150.091 Porto

dsbc@culturante.pt

tel.: + 351 226 197 080

fax: + 351 226 179 385

Exterior

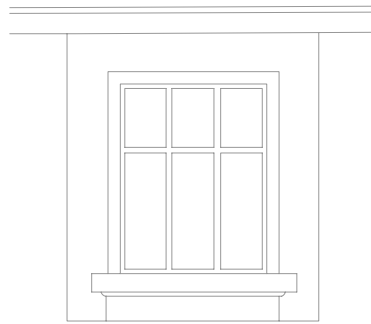

Alçado Exterior

Interior

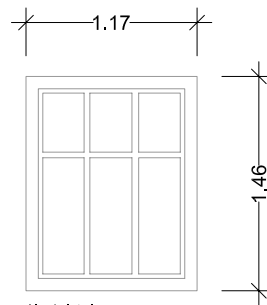
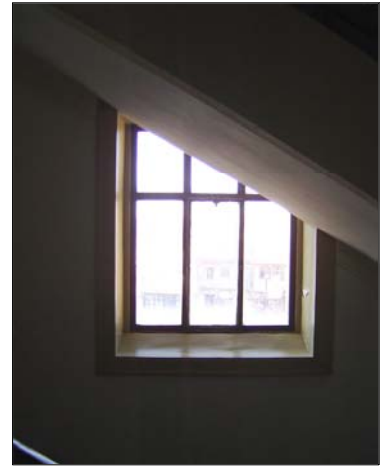

Alçado Interior

Je.4.02

Localização

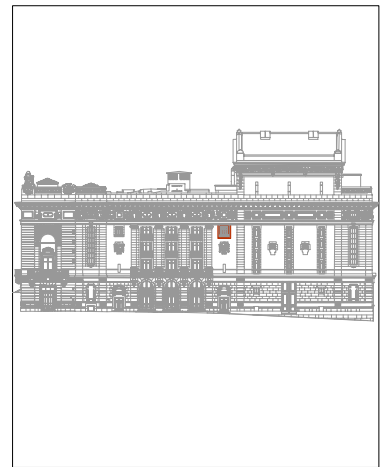

trabalho de	serralharia
abertura	basculante
componentes	2 folhas
quantidade	1 unidade
materiais	folhas em ferro e vidro
acabamentos	*
ferragens e acessórios	*
intervenção	pintura e reparação do funcionamento
ver desenho	alçado poente

Nota:

Todas as cotas, planimétricas e altimétricas, deverão ser obrigatoriamente confirmadas no local. Qualquer discrepância deverá ser comunicada aos projectistas.

*	*	*	*
revisão	descrição da modificação	data	rubrica



DRCN - Direcção de Serviços dos Bens Culturais

MINISTÉRIO DA CULTURA

Restauro das Fachadas do Teatro Nacional de São João
Projecto de Recuperação e Reabilitação

data: 04/11

fase: P. Execução

123

Mapa de vãos exteriores - Je.4.02

subs.: esc.: 1/50

DRCN / DSBC - João Carlos Santos, Arq.

com: Catarina Gonçalves

B. Mota, G. Vasconcelos, I. Norton, R. Couto

Rua da Igreja de Ramalde, 4150.091 Porto

dsbc@culturante.pt

tel.: + 351 226 197 080

fax: + 351 226 179 385

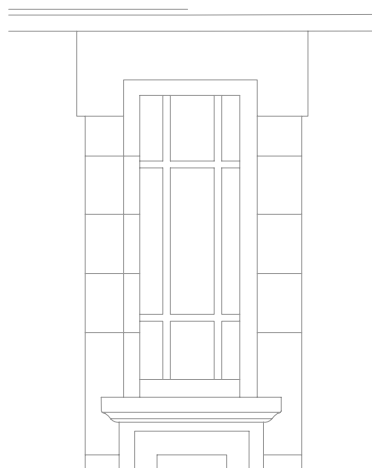

Alçado Exterior

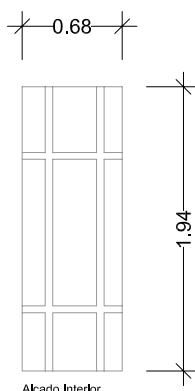

Alçado Interior

Exterior



Interior

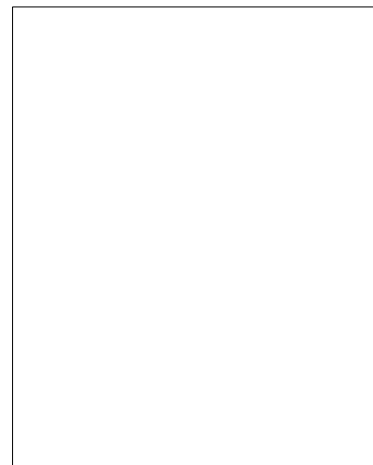

Je.4.03

Localização

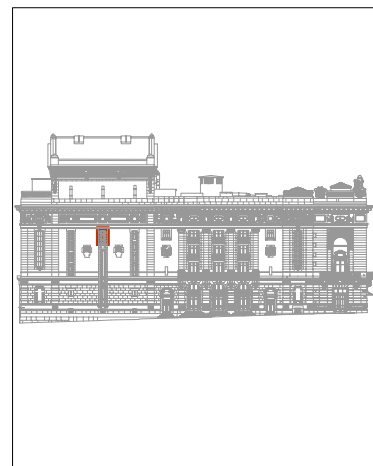

trabalho de	serralharia
abertura	*
componentes	1 folha
quantidade	1 unidade
materiais	folha em ferro
acabamentos	*
ferragens e acessórios	*
intervenção	pintura e reparação do funcionamento
ver desenho	alçado nascente

Nota:

Todas as cotas, planimétricas e altimétricas, deverão ser obrigatoriamente confirmadas no local. Qualquer discrepância deverá ser comunicada aos projectistas.

*	*	*	*
revisão	descrição da modificação	data	rubrica



DRCN - Direcção de Serviços dos Bens Culturais

MINISTÉRIO DA CULTURA

Restauro das Fachadas do Teatro Nacional de São João
Projecto de Recuperação e Reabilitação

data: 04/11

fase: P. Execução

124

Mapa de vãos exteriores - Je.4.03

subs.: esc.: 1/50

DRCN / DSBC - João Carlos Santos, Arq.

com: Catarina Gonçalves B. Mota, G. Vasconcelos, I. Norton, R. Couto

Rua da Igreja de Ramalde, 4150.091 Porto

dsbc@culturante.pt

tel.: + 351 226 197 080

fax: + 351 226 179 385

Exterior

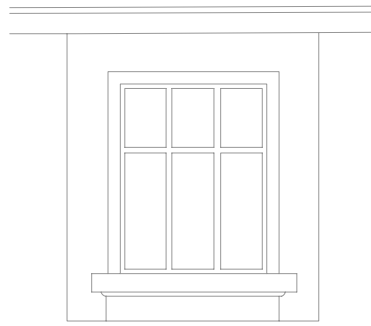

Alçado Exterior

Interior

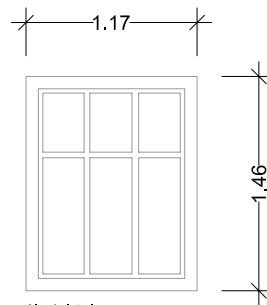
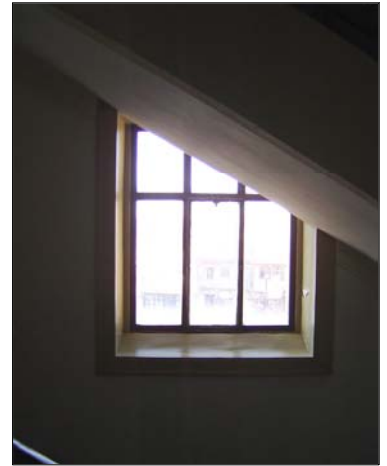

Alçado Interior

Je.4.04

Localização

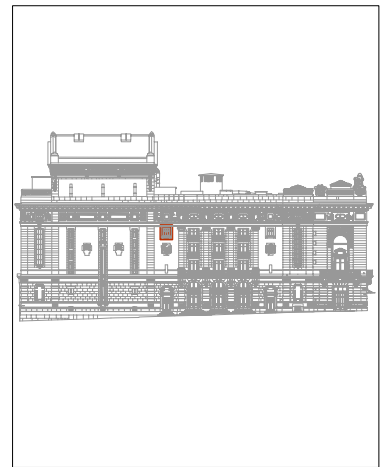

trabalho de	serralharia
abertura	basculante
componentes	2 folhas
quantidade	1 unidade
materiais	folha em ferro e vidro
acabamentos	*
ferragens e acessórios	*
intervenção	pintura e reparação do funcionamento
ver desenho	alçado nascente

Nota:

Todas as cotas, planimétricas e altimétricas, deverão ser obrigatoriamente confirmadas no local. Qualquer discrepância deverá ser comunicada aos projectistas.

*	*	*	*
revisão	descrição da modificação	data	rubrica



DRCN - Direcção de Serviços dos Bens Culturais

MINISTÉRIO DA CULTURA

Restauro das Fachadas do Teatro Nacional de São João
Projecto de Recuperação e Reabilitação

data: 04/11

fase: P. Execução

125

Mapa de vãos exteriores - Je.4.04

subs.: esc.: 1/50

DRCN / DSBC - João Carlos Santos, Arq.

com: Catarina Gonçalves

B. Mota, G. Vasconcelos, I. Norton, R. Couto

Rua da Igreja de Ramalde, 4150.091 Porto

dsbc@culturante.pt

tel.: + 351 226 197 080

fax: + 351 226 179 385

Exterior

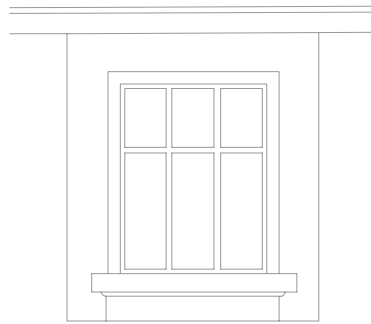

Alçado Exterior

Interior

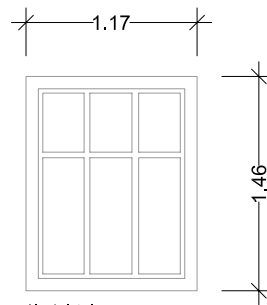
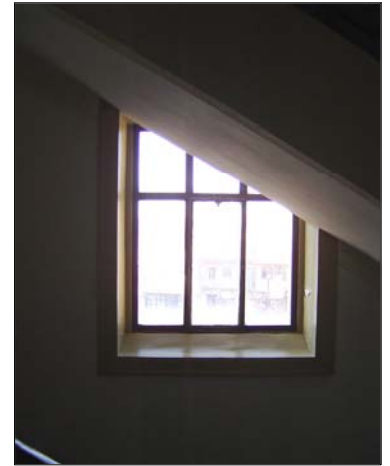

Alçado Interior

Je.4.05

Localização

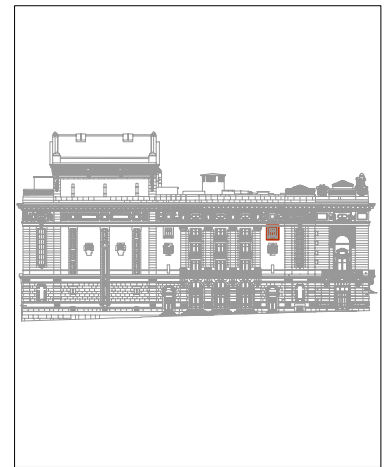

trabalho de	serralharia
abertura	basculante
componentes	2 folhas
quantidade	1 unidade
materiais	folhas em ferro e vidro
acabamentos	*
ferragens e acessórios	*
intervenção	pintura e reparação do funcionamento
ver desenho	alçado nascente

Nota:

Todas as cotas, planimétricas e altimétricas, deverão ser obrigatoriamente confirmadas no local. Qualquer discrepância deverá ser comunicada aos projectistas.

*	*	*	*
revisão	descrição da modificação	data	rubrica



DRCN - Direcção de Serviços dos Bens Culturais

MINISTÉRIO DA CULTURA

Restauro das Fachadas do Teatro Nacional de São João
Projecto de Recuperação e Reabilitação

data: 04/11

fase: P. Execução

132

Mapa de vãos exteriores - Je.4.05

subs.: esc.: 1/50

DRCN / DSBC - João Carlos Santos, Arq.

com: Catarina Gonçalves

B. Mota, G. Vasconcelos, I. Norton, R. Couto

Rua da Igreja de Ramalde, 4150.091 Porto

dsbc@culturante.pt

tel.: + 351 226 197 080

fax: + 351 226 179 385

Exterior

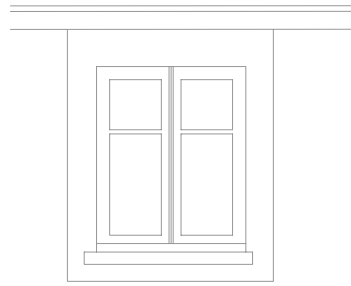

Alçado Exterior

Interior

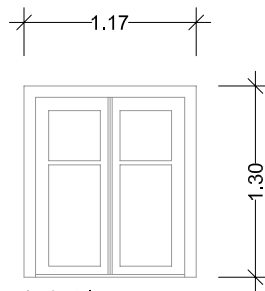

Alçado Interior

Je.4.06

Localização



trabalho de	carpintaria
abertura	rotação
componentes	2 folhas
quantidade	1 unidade
materiais	folha em madeira e vidro
acabamentos	*
ferragens e acessórios	*
intervenção	pintura e reparação do funcionamento
ver desenho	alçado sul

Nota:

Todas as cotas, planimétricas e altimétricas, deverão ser obrigatoriamente confirmadas no local. Qualquer discrepância deverá ser comunicada aos projectistas.

*	*	*	*
revisão	descrição da modificação	data	rubrica



DRCN - Direcção de Serviços dos Bens Culturais

MINISTÉRIO DA CULTURA

Restauro das Fachadas do Teatro Nacional de São João
Projecto de Recuperação e Reabilitação

data: 04/11

fase: P. Execução

133

Mapa de vãos exteriores - Je.4.06

subs.: esc.: 1/50

DRCN / DSBC - João Carlos Santos, Arq.

com: Catarina Gonçalves

B. Mota, G. Vasconcelos, I. Norton, R. Couto

Rua da Igreja de Ramalde, 4150.091 Porto

dsbc@culturante.pt

tel.: + 351 226 197 080

fax: + 351 226 179 385

Exterior

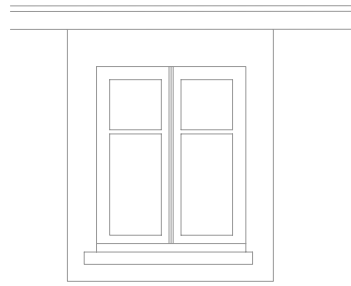

Alçado Exterior

Interior

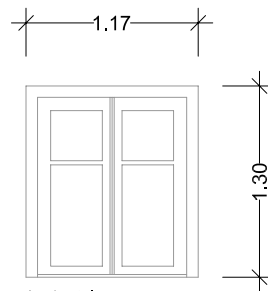

Alçado Interior

Je.4.07

Localização



trabalho de	carpintaria
abertura	rotação
componentes	2 folhas
quantidade	1 unidade
materiais	folha em madeira e vidro
acabamentos	*
ferragens e acessórios	*
intervenção	pintura e reparação do funcionamento
ver desenho	alçado sul

Nota:

Todas as cotas, planimétricas e altimétricas, deverão ser obrigatoriamente confirmadas no local. Qualquer discrepância deverá ser comunicada aos projectistas.

*	*	*	*
revisão	descrição da modificação	data	rubrica



DRCN - Direcção de Serviços dos Bens Culturais

MINISTÉRIO DA CULTURA

Restauro das Fachadas do Teatro Nacional de São João
Projecto de Recuperação e Reabilitação

data: 04/11

fase: P. Execução

134

Mapa de vãos exteriores - Je.4.07

subs.: esc.: 1/50

DRCN / DSBC - João Carlos Santos, Arq.

com: Catarina Gonçalves

B. Mota, G. Vasconcelos, I. Norton, R. Couto

Rua da Igreja de Ramalde, 4150.091 Porto

dsbc@culturante.pt

tel.: + 351 226 197 080

fax: + 351 226 179 385

Exterior

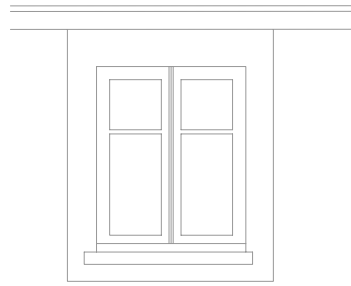

Alçado Exterior

Interior

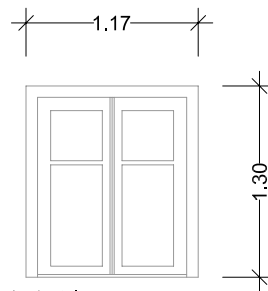

Alçado Interior

Je.4.08

Localização

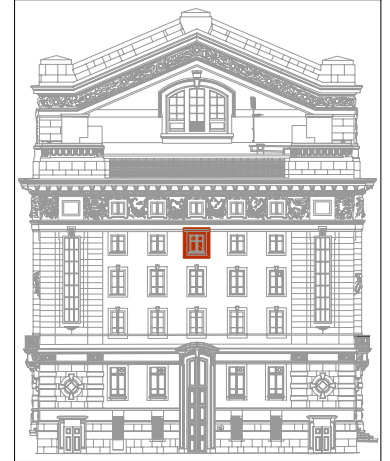

trabalho de	carpintaria
abertura	rotação
componentes	2 folhas
quantidade	1 unidade
materiais	folha em madeira e vidro
acabamentos	*
ferragens e acessórios	*
intervenção	pintura e reparação do funcionamento
ver desenho	alçado sul

Nota:

Todas as cotas, planimétricas e altimétricas, deverão ser obrigatoriamente confirmadas no local. Qualquer discrepância deverá ser comunicada aos projectistas.

*	*	*	*
revisão	descrição da modificação	data	rubrica



DRCN - Direcção de Serviços dos Bens Culturais

MINISTÉRIO DA CULTURA

Restauro das Fachadas do Teatro Nacional de São João
Projecto de Recuperação e Reabilitação

data: 04/11

fase: P. Execução

135

Mapa de vãos exteriores - Je.4.08

subs.: esc.: 1/50

DRCN / DSBC - João Carlos Santos, Arq.

com: Catarina Gonçalves B. Mota, G. Vasconcelos, I. Norton, R. Couto

Rua da Igreja de Ramalde, 4150.091 Porto

dsbc@culturante.pt

tel.: + 351 226 197 080

fax: + 351 226 179 385

Exterior

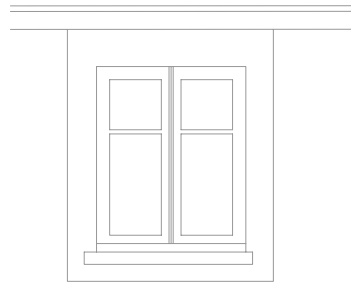

Alçado Exterior

Interior

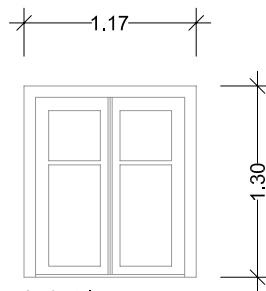

Alçado Interior

Je.4.09

Localização

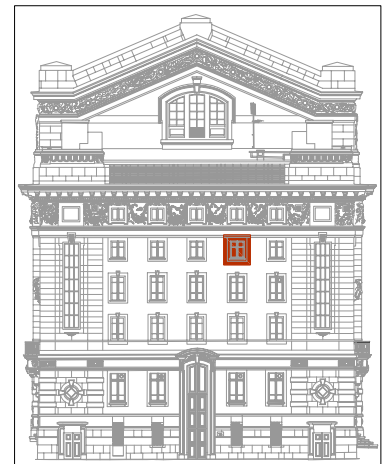

trabalho de	carpintaria
abertura	rotação
componentes	2 folhas
quantidade	1 unidade
materiais	folha em madeira e vidro
acabamentos	*
ferragens e acessórios	*
intervenção	pintura e reparação do funcionamento
ver desenho	alçado sul

Nota:

Todas as cotas, planimétricas e altimétricas, deverão ser obrigatoriamente confirmadas no local. Qualquer discrepância deverá ser comunicada aos projectistas.

*	*	*	*
revisão	descrição da modificação	data	rubrica



DRCN - Direcção de Serviços dos Bens Culturais

MINISTÉRIO DA CULTURA

Restauro das Fachadas do Teatro Nacional de São João
Projecto de Recuperação e Reabilitação

data: 04/11

fase: P. Execução

136

Mapa de vãos exteriores - Je.4.09

subs.: esc.: 1/50

DRCN / DSBC - João Carlos Santos, Arq.

com: Catarina Gonçalves B. Mota, G. Vasconcelos, I. Norton, R. Couto

Rua da Igreja de Ramalde, 4150.091 Porto

dsbc@culturante.pt

tel.: + 351 226 197 080

fax: + 351 226 179 385

Exterior

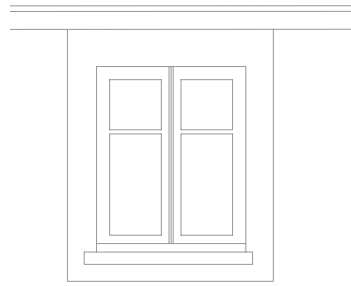

Alçado Exterior

Interior

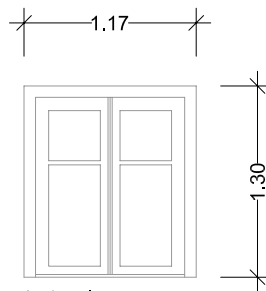

Alçado Interior

Je.4.10

Localização

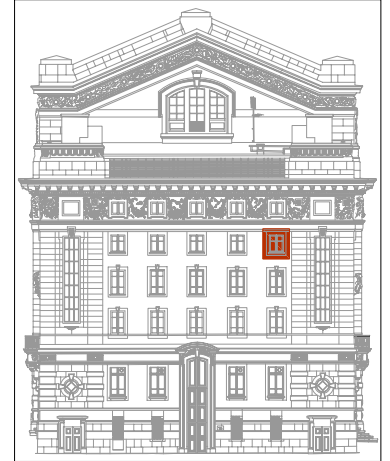

trabalho de	carpintaria
abertura	rotação
componentes	2 folhas
quantidade	1 unidade
materiais	folha em madeira e vidro
acabamentos	*
ferragens e acessórios	*
intervenção	pintura e reparação do funcionamento
ver desenho	alçado sul

Nota:

Todas as cotas, planimétricas e altimétricas, deverão ser obrigatoriamente confirmadas no local. Qualquer discrepância deverá ser comunicada aos projectistas.

*	*	*	*
revisão	descrição da modificação	data	rubrica



DRCN - Direcção de Serviços dos Bens Culturais

MINISTÉRIO DA CULTURA

Restauro das Fachadas do Teatro Nacional de São João
Projecto de Recuperação e Reabilitação

data: 04/11

fase: P. Execução

137

Mapa de vãos exteriores - Je.4.10

subs.: esc.: 1/50

DRCN / DSBC - João Carlos Santos, Arq.

com: Catarina Gonçalves

B. Mota, G. Vasconcelos, I. Norton, R. Couto

Rua da Igreja de Ramalde, 4150.091 Porto

dsbc@culturante.pt

tel.: + 351 226 197 080

fax: + 351 226 179 385

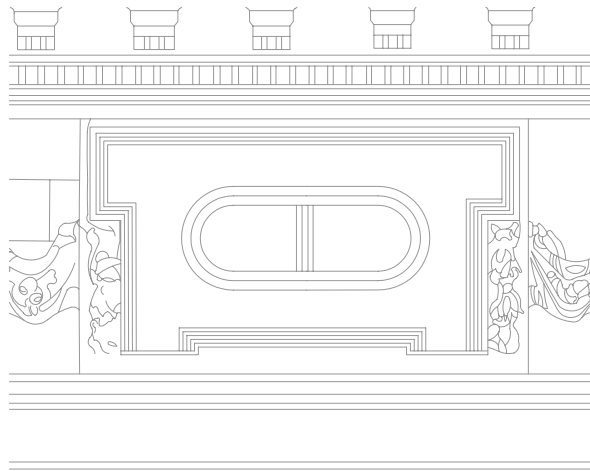

Alçado Exterior

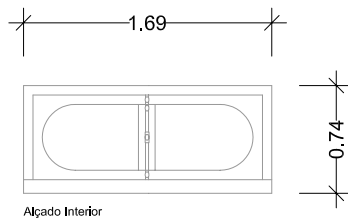

Alçado Interior

Exterior

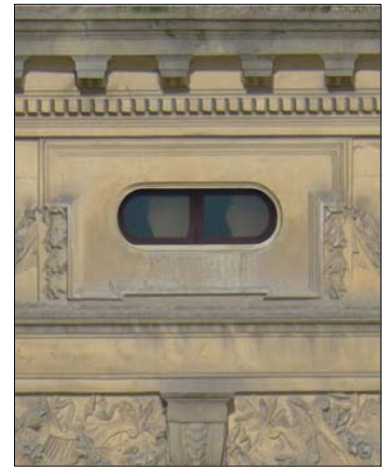

Interior



Je.5.01

Localização

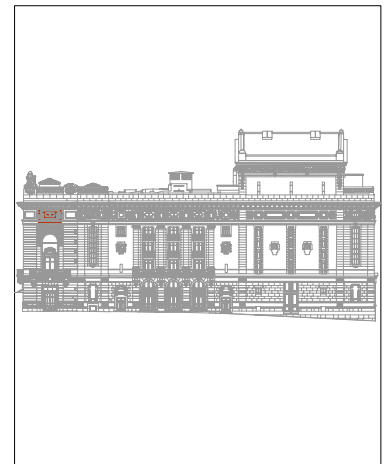

trabalho de	carpintaria
abertura	rotação
componentes	2 folhas
quantidade	1 unidade
materiais	folha em madeira e vidro
acabamentos	*
ferragens e acessórios	*
intervenção	pintura e reparação do funcionamento
ver desenho	alçado poente

Nota:

Todas as cotas, planimétricas e altimétricas, deverão ser obrigatoriamente confirmadas no local. Qualquer discrepância deverá ser comunicada aos projectistas.

*	*	*	*
revisão	descrição da modificação	data	rubrica



DRCN - Direcção de Serviços dos Bens Culturais

MINISTÉRIO DA CULTURA

Restauro das Fachadas do Teatro Nacional de São João
Projecto de Recuperação e Reabilitação

data: 04/11

fase: P. Execução

138

Mapa de vãos exteriores - Je.5.01

subs.: esc.: 1/50

DRCN / DSBC - João Carlos Santos, Arq.

com: Catarina Gonçalves

B. Mota, G. Vasconcelos, I. Norton, R. Couto

Rua da Igreja de Ramalde, 4150.091 Porto

dsbc@culturante.pt

tel.: + 351 226 197 080

fax: + 351 226 179 385

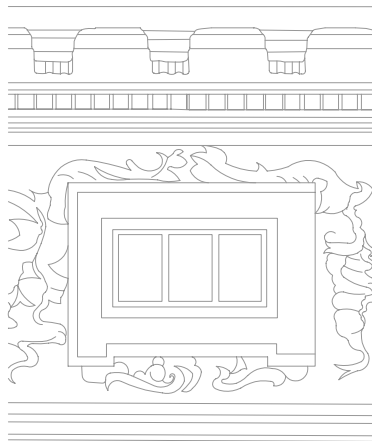

Alçado Exterior

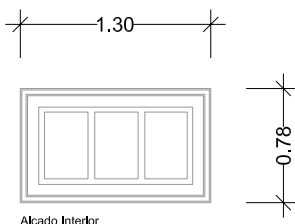

Alçado Interior

Exterior

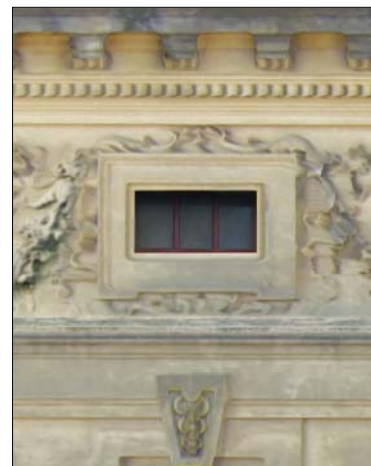

Interior



Je.5.02

Localização

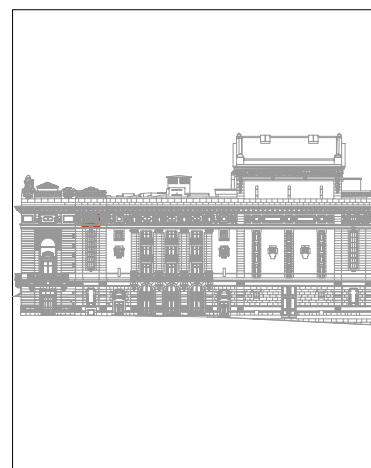

trabalho de	serralharia
abertura	basculante
componentes	3 folhas
quantidade	1 unidade
materiais	folha em ferro e vidro
acabamentos	*
ferragens e acessórios	*
intervenção	pintura e reparação do funcionamento
ver desenho	alçado poente

Nota:

Todas as cotas, planimétricas e altimétricas, deverão ser obrigatoriamente confirmadas no local. Qualquer discrepância deverá ser comunicada aos projectistas.

*	*	*	*
revisão	descrição da modificação	data	rubrica



DRCN - Direcção de Serviços dos Bens Culturais

MINISTÉRIO DA CULTURA

Restauro das Fachadas do Teatro Nacional de São João
Projecto de Recuperação e Reabilitação

data: 04/11

fase: P. Execução

139

Mapa de vãos exteriores - Je.5.02

subs.: esc.: 1/50

DRCN / DSBC - João Carlos Santos, Arq.

com: Catarina Gonçalves

B. Mota, G. Vasconcelos, I. Norton, R. Couto

Rua da Igreja de Ramalde, 4150.091 Porto

dsbc@culturante.pt

tel.: + 351 226 197 080

fax: + 351 226 179 385

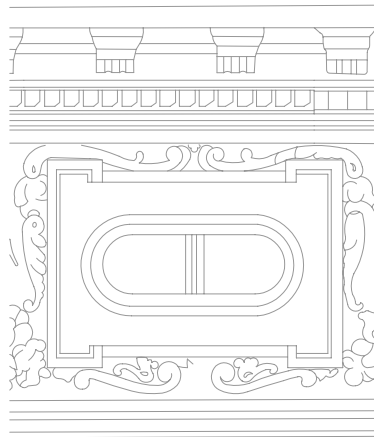

Alçado Exterior

Exterior

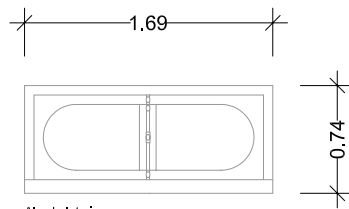
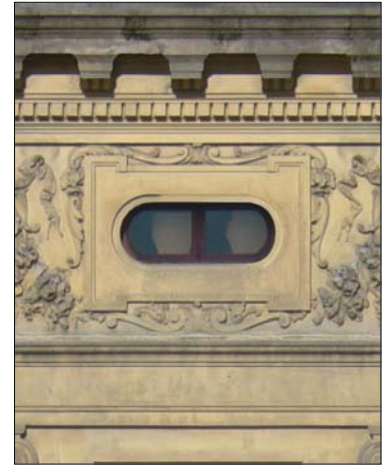

Alçado Interior

Interior



Je.5.03

Localização

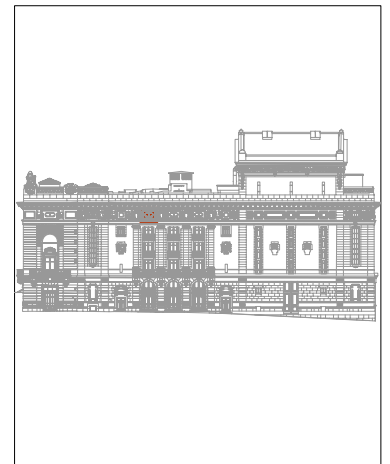

trabalho de	carpintaria
abertura	rotação
componentes	2 folhas
quantidade	1 unidade
materiais	folhas em madeira e vidro
acabamentos	*
ferragens e acessórios	*
intervenção	pintura e reparação do funcionamento
ver desenho	alçado poente

Nota:

Todas as cotas, planimétricas e altimétricas, deverão ser obrigatoriamente confirmadas no local. Qualquer discrepância deverá ser comunicada aos projectistas.

*	*	*	*
revisão	descrição da modificação	data	rubrica



DRCN - Direcção de Serviços dos Bens Culturais

MINISTÉRIO DA CULTURA

Restauro das Fachadas do Teatro Nacional de São João
Projecto de Recuperação e Reabilitação

data: 04/11

fase: P. Execução

140

Mapa de vãos exteriores - Je.5.03

subs.: esc.: 1/50

DRCN / DSBC - João Carlos Santos, Arq.

com: Catarina Gonçalves

B. Mota, G. Vasconcelos, I. Norton, R. Couto

Rua da Igreja de Ramalde, 4150.091 Porto

dsbc@culturante.pt

tel.: + 351 226 197 080

fax: + 351 226 179 385

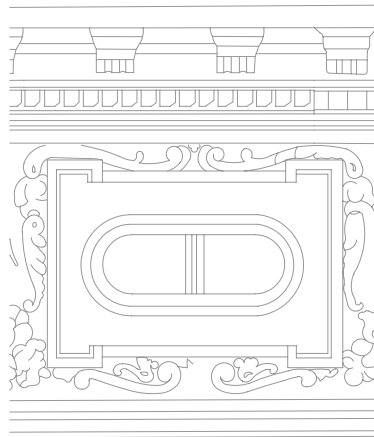

Alçado Exterior

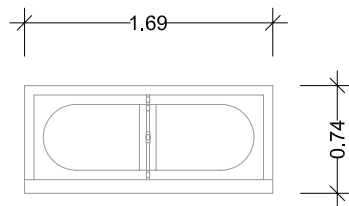

Alçado Interior

Exterior

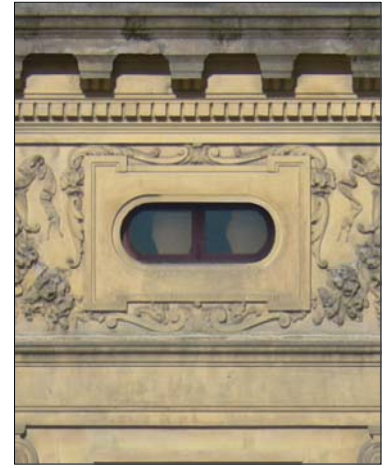

Interior



Je.5.04

Localização

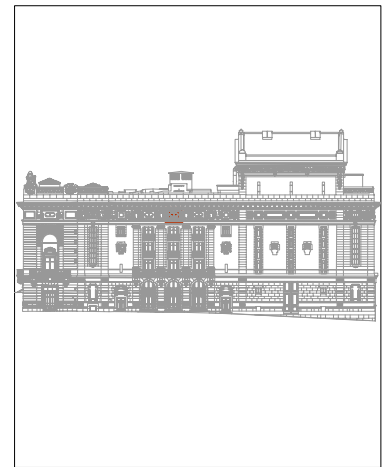

trabalho de	carpintaria
abertura	rotação
componentes	2 folhas
quantidade	1 unidade
materiais	folhas em madeira e vidro
acabamentos	*
ferragens e acessórios	*
intervenção	pintura e reparação do funcionamento
ver desenho	alçado poente

Nota:

Todas as cotas, planimétricas e altimétricas, deverão ser obrigatoriamente confirmadas no local. Qualquer discrepância deverá ser comunicada aos projectistas.

*	*	*	*
revisão	descrição da modificação	data	rubrica



DRCN - Direcção de Serviços dos Bens Culturais

MINISTÉRIO DA CULTURA

Restauro das Fachadas do Teatro Nacional de São João
Projecto de Recuperação e Reabilitação

data: 04/11

fase: P. Execução

141

Mapa de vãos exteriores - Je.5.04

subs.: esc.: 1/50

DRCN / DSBC - João Carlos Santos, Arq.

com: Catarina Gonçalves

B. Mota, G. Vasconcelos, I. Norton, R. Couto

Rua da Igreja de Ramalde, 4150.091 Porto

dsbc@culturante.pt

tel.: + 351 226 197 080

fax: + 351 226 179 385

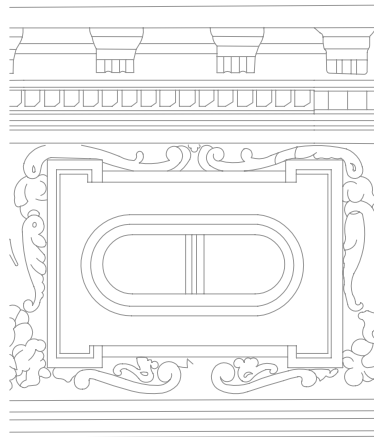

Alçado Exterior

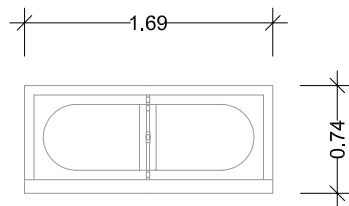

Alçado Interior

Exterior

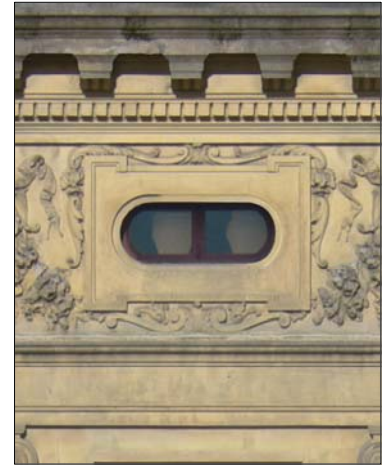

Interior



Je.5.05

Localização

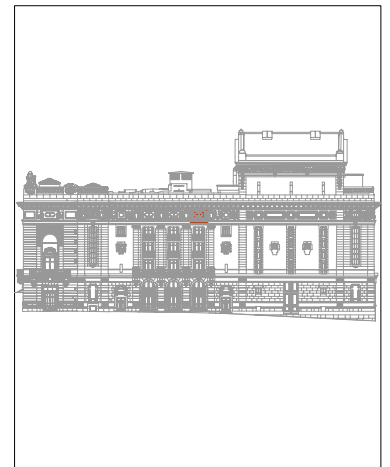

trabalho de	carpintaria
abertura	rotação
componentes	2 folhas
quantidade	1 unidade
materiais	folhas em madeira e vidro
acabamentos	*
ferragens e acessórios	*
intervenção	pintura e reparação do funcionamento
ver desenho	alçado poente

Nota:

Todas as cotas, planimétricas e altimétricas, deverão ser obrigatoriamente confirmadas no local. Qualquer discrepância deverá ser comunicada aos projectistas.

*	*	*	*
revisão	descrição da modificação	data	rubrica



DRCN - Direcção de Serviços dos Bens Culturais

MINISTÉRIO DA CULTURA

Restauro das Fachadas do Teatro Nacional de São João
Projecto de Recuperação e Reabilitação

data: 04/11

fase: P. Execução

142

Mapa de vãos exteriores - Je.5.05

subs.: esc.: 1/50

DRCN / DSBC - João Carlos Santos, Arq.

com: Catarina Gonçalves

B. Mota, G. Vasconcelos, I. Norton, R. Couto

Rua da Igreja de Ramalde, 4150.091 Porto

dsbc@culturante.pt

tel.: + 351 226 197 080

fax: + 351 226 179 385

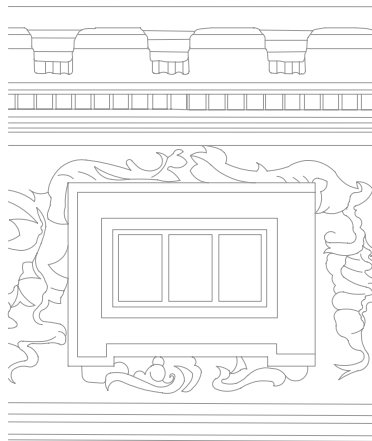

Alçado Exterior

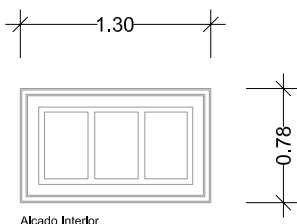

Alçado Interior

Exterior

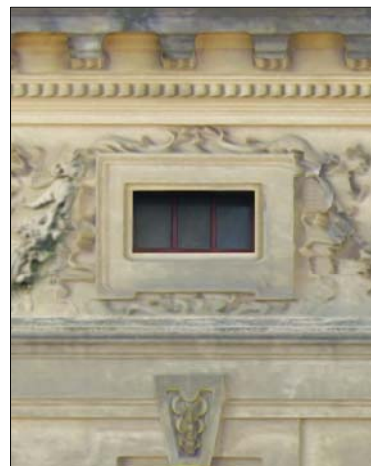

Interior



Je.5.06

Localização

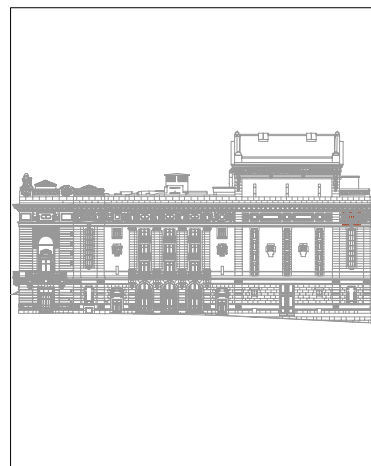

trabalho de	serralharia
abertura	basculante
componentes	3 folhas
quantidade	1 unidade
materiais	folhas em ferro e vidro
acabamentos	*
ferragens e acessórios	*
intervenção	pintura e reparação do funcionamento
ver desenho	alçado poente

Nota:

Todas as cotas, planimétricas e altimétricas, deverão ser obrigatoriamente confirmadas no local. Qualquer discrepância deverá ser comunicada aos projectistas.

*	*	*	*
revisão	descrição da modificação	data	rubrica



DRCN - Direcção de Serviços dos Bens Culturais

MINISTÉRIO DA CULTURA

Restauro das Fachadas do Teatro Nacional de São João
Projecto de Recuperação e Reabilitação

data: 04/11

fase: P. Execução

143

Mapa de vãos exteriores - Je.5.06

subs.: esc.: 1/50

DRCN / DSBC - João Carlos Santos, Arq.

com: Catarina Gonçalves

B. Mota, G. Vasconcelos, I. Norton, R. Couto

Rua da Igreja de Ramalde, 4150.091 Porto

dsbc@culturante.pt

tel.: + 351 226 197 080

fax: + 351 226 179 385

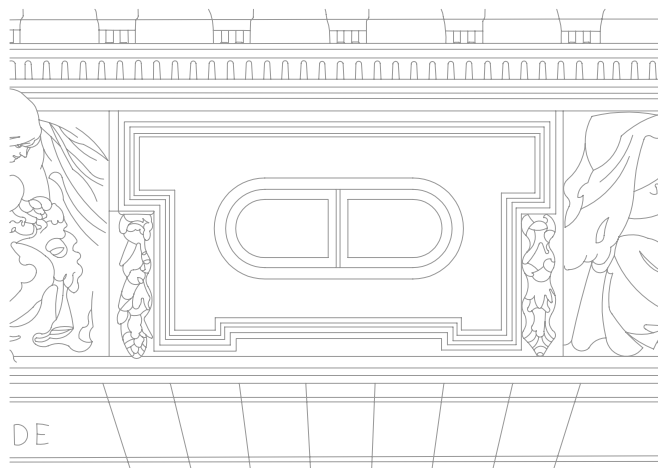

Alçado Exterior

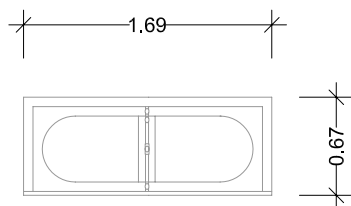

Alçado Interior

Exterior

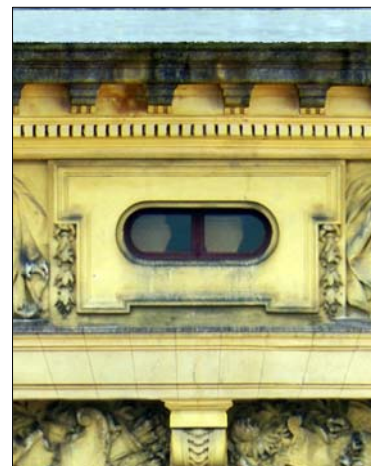

Interior



Je.5.07

Localização

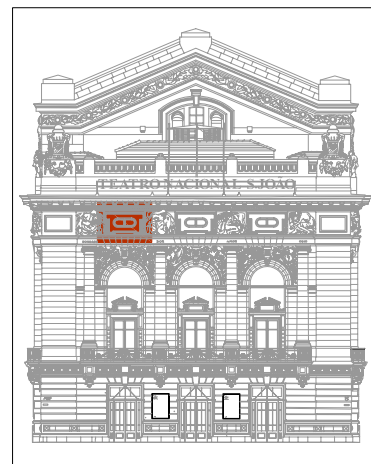

trabalho de	carpintaria
abertura	rotação
componentes	2 folhas
quantidade	1 unidade
materiais	folha em madeira e vidro
acabamentos	*
ferragens e acessórios	*
intervenção	pintura e reparação do funcionamento
ver desenho	alçado norte

Nota:

Todas as cotas, planimétricas e altimétricas, deverão ser obrigatoriamente confirmadas no local. Qualquer discrepância deverá ser comunicada aos projectistas.

*	*	*	*
revisão	descrição da modificação	data	rubrica



DRCN - Direcção de Serviços dos Bens Culturais

MINISTÉRIO DA CULTURA

Restauro das Fachadas do Teatro Nacional de São João
Projecto de Recuperação e Reabilitação

data: 04/11

fase: P. Execução

144

Mapa de vãos exteriores - Je.5.07

subs.: esc.: 1/50

DRCN / DSBC - João Carlos Santos, Arq.

com: Catarina Gonçalves B. Mota, G. Vasconcelos, I. Norton, R. Couto

Rua da Igreja de Ramalde, 4150.091 Porto

dsbc@culturante.pt

tel.: + 351 226 197 080

fax: + 351 226 179 385

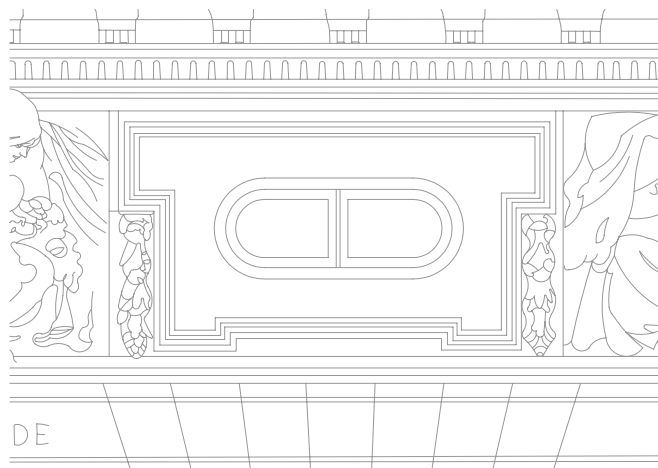

Alçado Exterior

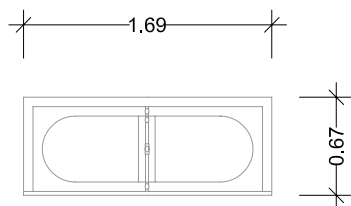

Alçado Interior

Exterior

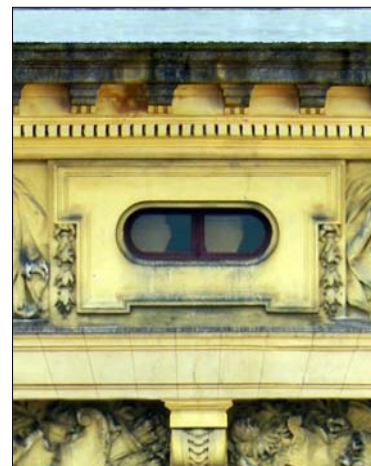

Interior



Je.5.08

Localização

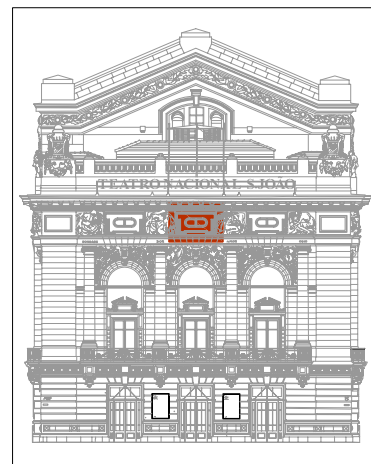

trabalho de	carpintaria
abertura	rotação
componentes	2 folhas
quantidade	1 unidade
materiais	folha em madeira e vidro
acabamentos	*
ferragens e acessórios	*
intervenção	pintura e reparação do funcionamento
ver desenho	alçado norte

Nota:

Todas as cotas, planimétricas e altimétricas, deverão ser obrigatoriamente confirmadas no local. Qualquer discrepância deverá ser comunicada aos projectistas.

*	*	*	*
revisão	descrição da modificação	data	rubrica



DRCN - Direcção de Serviços dos Bens Culturais

MINISTÉRIO DA CULTURA

Restauro das Fachadas do Teatro Nacional de São João
Projecto de Recuperação e Reabilitação

data: 04/11

fase: P. Execução

145

Mapa de vãos exteriores - Je.5.08

subs.: esc.: 1/50

DRCN / DSBC - João Carlos Santos, Arq.

com: Catarina Gonçalves B. Mota, G. Vasconcelos, I. Norton, R. Couto

Rua da Igreja de Ramalde, 4150.091 Porto

dsbc@culturante.pt

tel.: + 351 226 197 080

fax: + 351 226 179 385

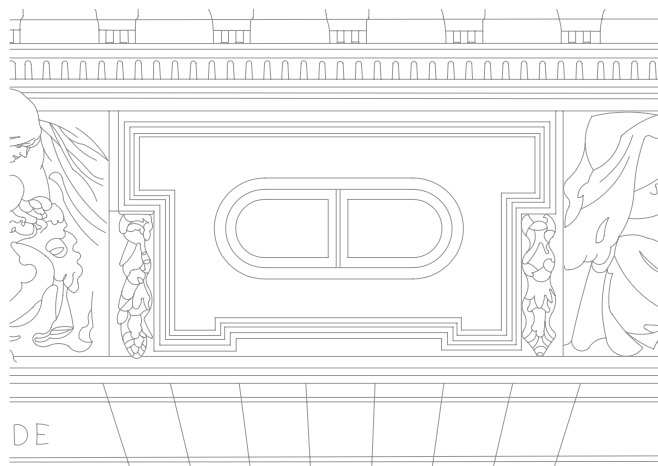

Alçado Exterior

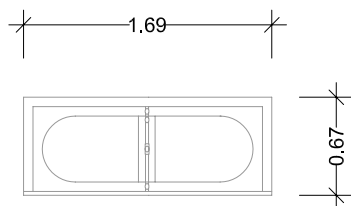

Alçado Interior

Exterior

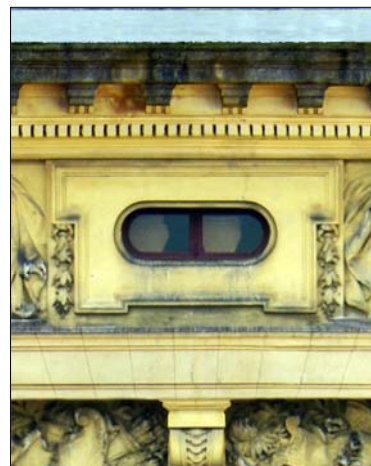

Interior



Je.5.09

Localização

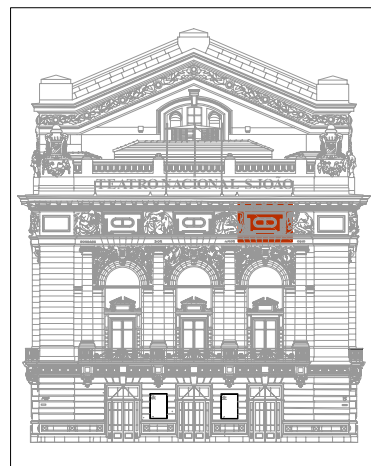

trabalho de	carpintaria
abertura	rotação
componentes	2 folhas
quantidade	1 unidade
materiais	folha em madeira e vidro
acabamentos	*
ferragens e acessórios	*
intervenção	pintura e reparação do funcionamento
ver desenho	alçado norte

Nota:

Todas as cotas, planimétricas e altimétricas, deverão ser obrigatoriamente confirmadas no local. Qualquer discrepância deverá ser comunicada aos projectistas.

*	*	*	*
revisão	descrição da modificação	data	rubrica



DRCN - Direcção de Serviços dos Bens Culturais

MINISTÉRIO DA CULTURA

Restauro das Fachadas do Teatro Nacional de São João
Projecto de Recuperação e Reabilitação

data: 04/11

fase: P. Execução

146

Mapa de vãos exteriores - Je.5.09

subs.: esc.: 1/50

DRCN / DSBC - João Carlos Santos, Arq.

com: Catarina Gonçalves B. Mota, G. Vasconcelos, I. Norton, R. Couto

Rua da Igreja de Ramalde, 4150.091 Porto

dsbc@culturante.pt

tel.: + 351 226 197 080

fax: + 351 226 179 385

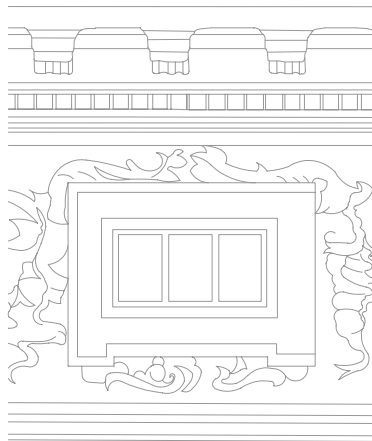

Alçado Exterior

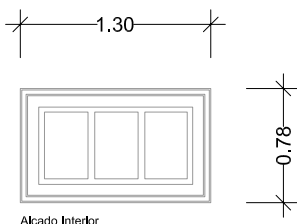

Alçado Interior

Exterior

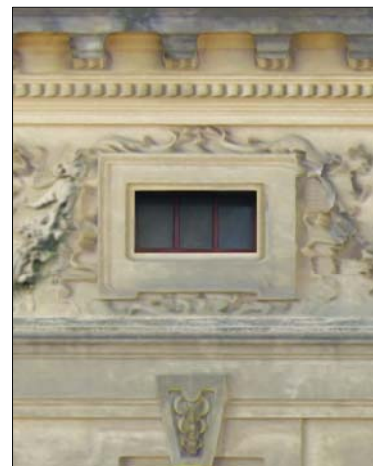

Interior



Je.5.10

Localização

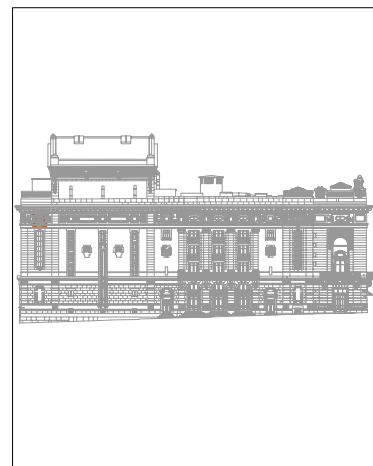

trabalho de	serralharia
abertura	basculante
componentes	3 folhas
quantidade	1 unidade
materiais	folha em ferro e vidro
acabamentos	*
ferragens e acessórios	*
intervenção	pintura e reparação do funcionamento
ver desenho	alçado nascente

Nota:

Todas as cotas, planimétricas e altimétricas, deverão ser obrigatoriamente confirmadas no local. Qualquer discrepância deverá ser comunicada aos projectistas.

*	*	*	*
revisão	descrição da modificação	data	rubrica



DRCN - Direcção de Serviços dos Bens Culturais

MINISTÉRIO DA CULTURA

Restauro das Fachadas do Teatro Nacional de São João
Projecto de Recuperação e Reabilitação

data: 04/11

fase: P. Execução

147

Mapa de vãos exteriores - Je.5.10

subs.: esc.: 1/50

DRCN / DSBC - João Carlos Santos, Arq.

com: Catarina Gonçalves

B. Mota, G. Vasconcelos, I. Norton, R. Couto

Rua da Igreja de Ramalde, 4150.091 Porto

dsbc@culturante.pt

tel.: + 351 226 197 080

fax: + 351 226 179 385

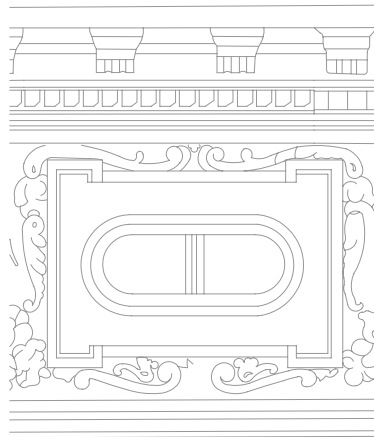

Alçado Exterior

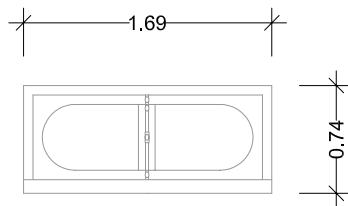

Alçado Interior

Exterior

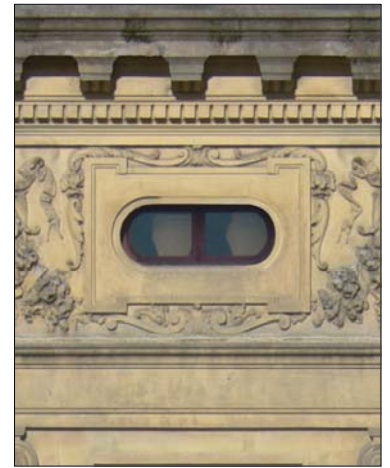

Interior



Je.5.11

Localização

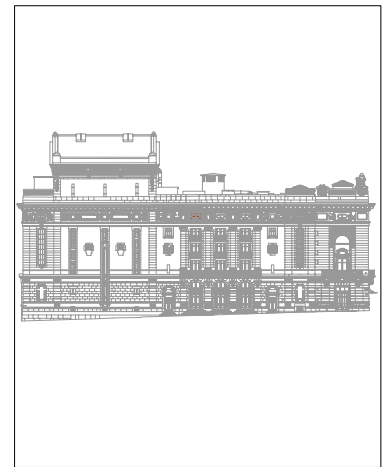

trabalho de	carpintaria
abertura	rotação
componentes	2 folhas
quantidade	1 unidade
materiais	folha em madeira e vidro
acabamentos	*
ferragens e acessórios	*
intervenção	pintura e reparação do funcionamento
ver desenho	alçado nascente

Nota:

Todas as cotas, planimétricas e altimétricas, deverão ser obrigatoriamente confirmadas no local. Qualquer discrepância deverá ser comunicada aos projectistas.

*	*	*	*
revisão	descrição da modificação	data	rubrica



DRCN - Direcção de Serviços dos Bens Culturais

MINISTÉRIO DA CULTURA

Restauro das Fachadas do Teatro Nacional de São João
Projecto de Recuperação e Reabilitação

data: 04/11

fase: P. Execução

148

Mapa de vãos exteriores - Je.5.11

subs.: esc.: 1/50

DRCN / DSBC - João Carlos Santos, Arq.

com: Catarina Gonçalves

B. Mota, G. Vasconcelos, I. Norton, R. Couto

Rua da Igreja de Ramalde, 4150.091 Porto

dsbc@culturante.pt

tel.: + 351 226 197 080

fax: + 351 226 179 385

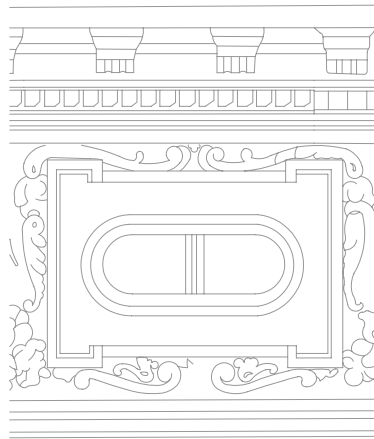

Alçado Exterior

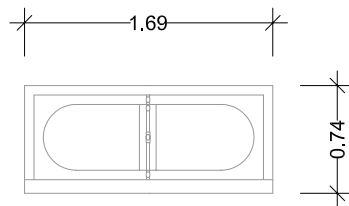

Alçado Interior

Exterior

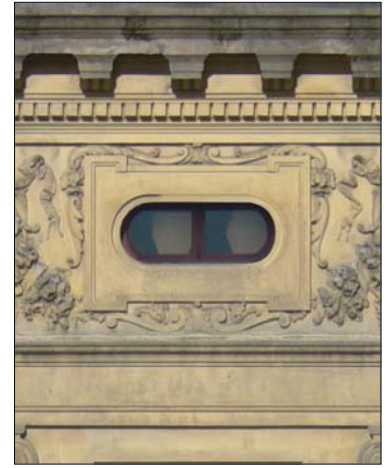

Interior



Je.5.12

Localização

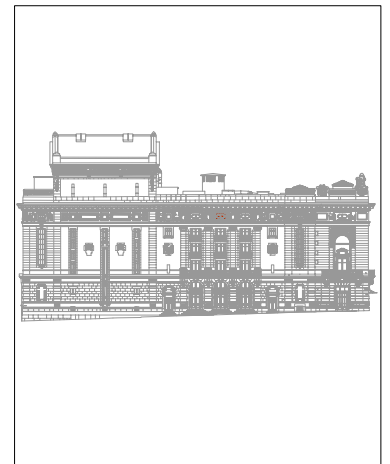

trabalho de	carpintaria
abertura	rotação
componentes	2 folhas
quantidade	1 unidade
materiais	folha em madeira e vidro
acabamentos	*
ferragens e acessórios	*
intervenção	pintura e reparação do funcionamento
ver desenho	alçado nascente

Nota:

Todas as cotas, planimétricas e altimétricas, deverão ser obrigatoriamente confirmadas no local. Qualquer discrepância deverá ser comunicada aos projectistas.

*	*	*	*
revisão	descrição da modificação	data	rubrica



DRCN - Direcção de Serviços dos Bens Culturais

MINISTÉRIO DA CULTURA

Restauro das Fachadas do Teatro Nacional de São João
Projecto de Recuperação e Reabilitação

data: 04/11

fase: P. Execução

149

Mapa de vãos exteriores - Je.5.12

subs.: esc.: 1/50

DRCN / DSBC - João Carlos Santos, Arq.

com: Catarina Gonçalves

B. Mota, G. Vasconcelos, I. Norton, R. Couto

Rua da Igreja de Ramalde, 4150.091 Porto

dsbc@culturante.pt

tel.: + 351 226 197 080

fax: + 351 226 179 385

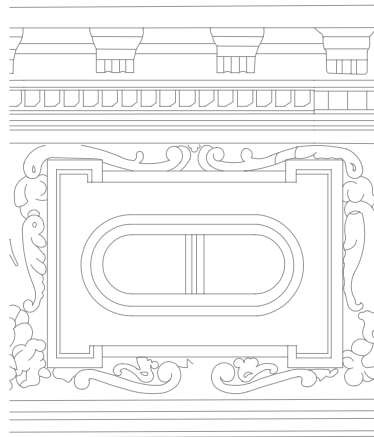

Alçado Exterior

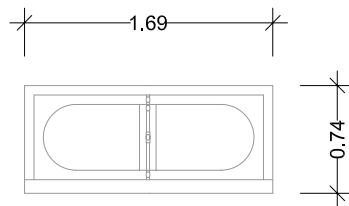

Alçado Interior

Exterior

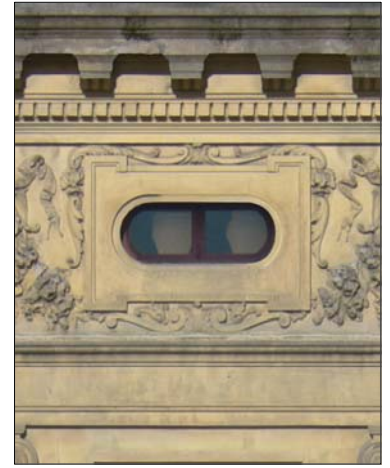

Interior



Je.5.13

Localização

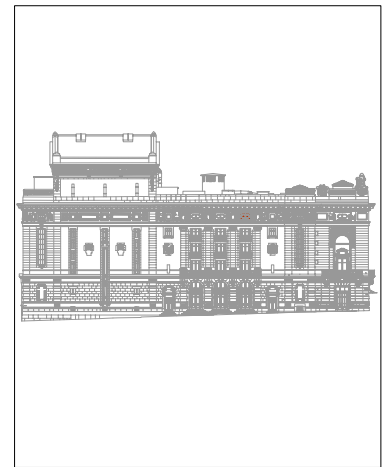

trabalho de	carpintaria
abertura	rotação
componentes	2 folhas
quantidade	1 unidade
materiais	folha em madeira e vidro
acabamentos	*
ferragens e acessórios	*
intervenção	pintura e reparação do funcionamento
ver desenho	alçado nascente

Nota:

Todas as cotas, planimétricas e altimétricas, deverão ser obrigatoriamente confirmadas no local. Qualquer discrepância deverá ser comunicada aos projectistas.

*	*	*	*
revisão	descrição da modificação	data	rubrica



DRCN - Direcção de Serviços dos Bens Culturais

MINISTÉRIO DA CULTURA

Restauro das Fachadas do Teatro Nacional de São João
Projecto de Recuperação e Reabilitação

data: 04/11

fase: P. Execução

150

Mapa de vãos exteriores - Je.5.13

subs.: esc.: 1/50

DRCN / DSBC - João Carlos Santos, Arq.

com: Catarina Gonçalves

B. Mota, G. Vasconcelos, I. Norton, R. Couto

Rua da Igreja de Ramalde, 4150.091 Porto

dsbc@culturante.pt

tel.: + 351 226 197 080

fax: + 351 226 179 385

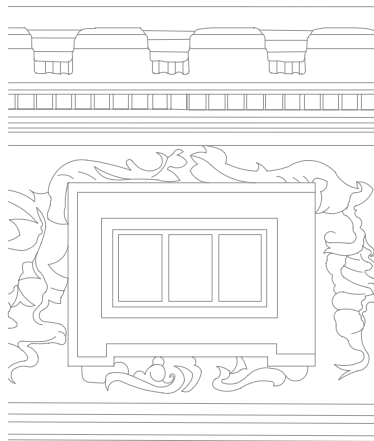

Alçado Exterior

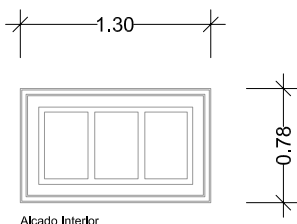

Alçado Interior

Exterior

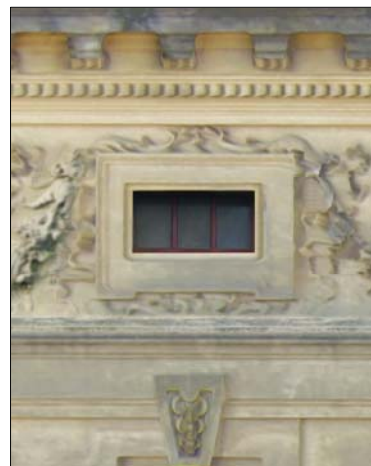

Interior

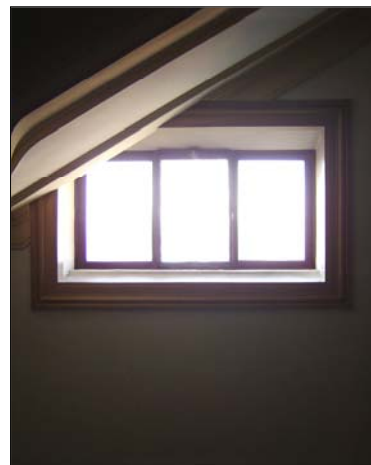

Je.5.14

Localização

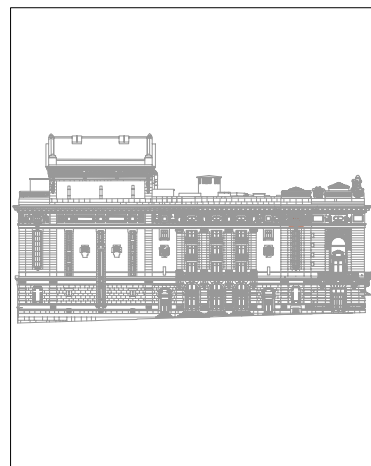

trabalho de	serralharia
abertura	basculante
componentes	3 folhas
quantidade	1 unidade
materiais	folha em ferro e vidro
acabamentos	*
ferragens e acessórios	*
intervenção	pintura e reparação do funcionamento
ver desenho	alçado nascente

Nota:

Todas as cotas, planimétricas e altimétricas, deverão ser obrigatoriamente confirmadas no local. Qualquer discrepância deverá ser comunicada aos projectistas.

*	*	*	*
revisão	descrição da modificação	data	rubrica



DRCN - Direcção de Serviços dos Bens Culturais

MINISTÉRIO DA CULTURA

Restauro das Fachadas do Teatro Nacional de São João
Projecto de Recuperação e Reabilitação

data: 04/11

fase: P. Execução

151

Mapa de vãos exteriores - Je.5.14

subs.: esc.: 1/50

DRCN / DSBC - João Carlos Santos, Arq.

com: Catarina Gonçalves B. Mota, G. Vasconcelos, I. Norton, R. Couto

Rua da Igreja de Ramalde, 4150.091 Porto

dsbc@culturante.pt

tel.: + 351 226 197 080

fax: + 351 226 179 385

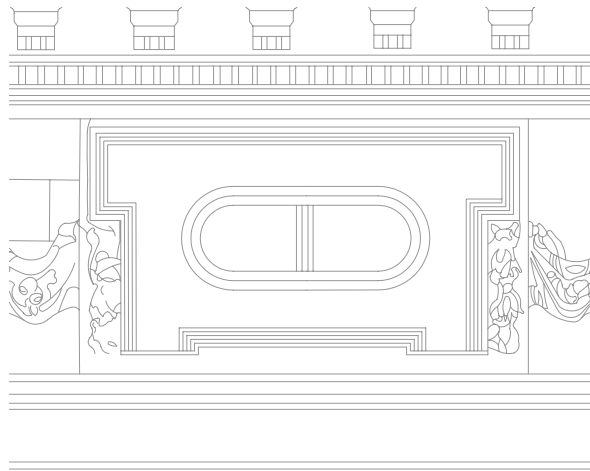

Alçado Exterior

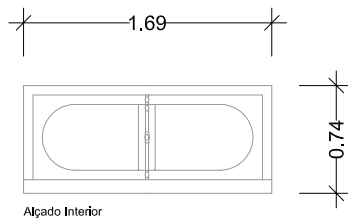

Alçado Interior

Exterior



Interior



Je.5.15

Localização

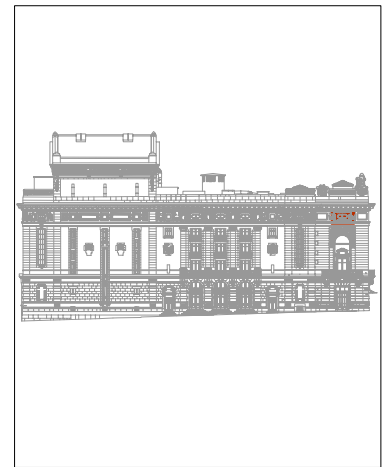

trabalho de	carpintaria
abertura	rotação
componentes	2 folhas
quantidade	1 unidade
materiais	folha em madeira e vidro
acabamentos	*
ferragens e acessórios	*
intervenção	pintura e reparação do funcionamento
ver desenho	alçado nascente

Nota:

Todas as cotas, planimétricas e altimétricas, deverão ser obrigatoriamente confirmadas no local. Qualquer discrepância deverá ser comunicada aos projectistas.

*	*	*	*
revisão	descrição da modificação	data	rubrica



DRCN - Direcção de Serviços dos Bens Culturais

MINISTÉRIO DA CULTURA

Restauro das Fachadas do Teatro Nacional de São João
Projecto de Recuperação e Reabilitação

data: 04/11

fase: P. Execução

152

Mapa de vãos exteriores - Je.5.15

subs.: esc.: 1/50

DRCN / DSBC - João Carlos Santos, Arq.

com: Catarina Gonçalves

B. Mota, G. Vasconcelos, I. Norton, R. Couto

Rua da Igreja de Ramalde, 4150.091 Porto

dsbc@culturante.pt

tel.: + 351 226 197 080

fax: + 351 226 179 385

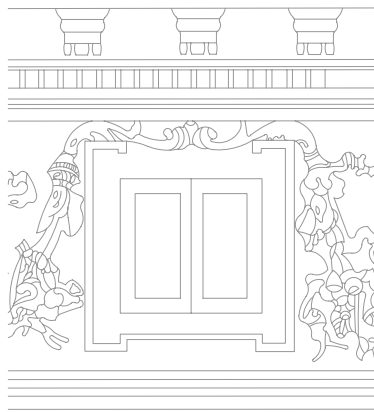

Alçado Exterior

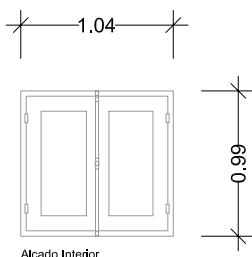

Alçado Interior

Exterior



Interior



Je.5.16

Localização



trabalho de	carpintaria
abertura	rotação
componentes	2 folhas
quantidade	1 unidade
materiais	folhas em madeira e vidro
acabamentos	*
ferragens e acessórios	*
intervenção	pintura e reparação do funcionamento
ver desenho	alçado sul

Nota:

Todas as cotas, planimétricas e altimétricas, deverão ser obrigatoriamente confirmadas no local. Qualquer discrepância deverá ser comunicada aos projectistas.

*	*	*	*
revisão	descrição da modificação	data	rubrica



DRCN - Direcção de Serviços dos Bens Culturais

MINISTÉRIO DA CULTURA

Restauro das Fachadas do Teatro Nacional de São João
Projecto de Recuperação e Reabilitação

data: 04/11

fase: P. Execução

153

Mapa de vãos exteriores - Je.5.16

subs.: esc.: 1/50

DRCN / DSBC - João Carlos Santos, Arq.

com: Catarina Gonçalves

B. Mota, G. Vasconcelos, I. Norton, R. Couto

Rua da Igreja de Ramalde, 4150.091 Porto

dsbc@culturante.pt

tel.: + 351 226 197 080

fax: + 351 226 179 385

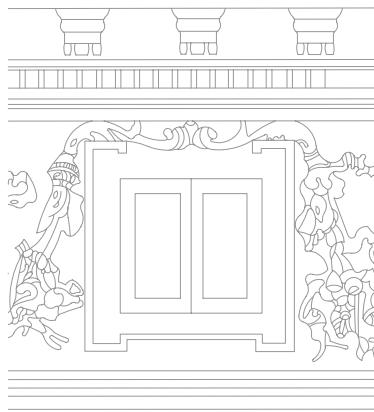

Alçado Exterior

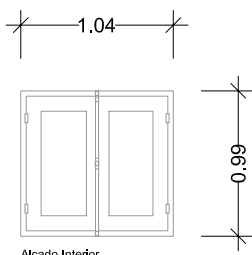

Alçado Interior

Exterior



Interior



Je.5.17

Localização

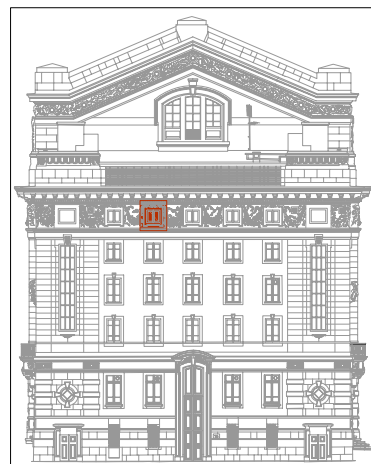

trabalho de	carpintaria
abertura	rotação
componentes	2 folhas
quantidade	1 unidade
materiais	folhas em madeira e vidro
acabamentos	*
ferragens e acessórios	*
intervenção	pintura e reparação do funcionamento
ver desenho	alçado sul

Nota:

Todas as cotas, planimétricas e altimétricas, deverão ser obrigatoriamente confirmadas no local. Qualquer discrepância deverá ser comunicada aos projectistas.

*	*	*	*
revisão	descrição da modificação	data	rubrica



DRCN - Direcção de Serviços dos Bens Culturais

MINISTÉRIO DA CULTURA

Restauro das Fachadas do Teatro Nacional de São João
Projecto de Recuperação e Reabilitação

data: 04/11

fase: P. Execução

154

Mapa de vãos exteriores - Je.5.17

subs.: esc.: 1/50

DRCN / DSBC - João Carlos Santos, Arq.

com: Catarina Gonçalves B. Mota, G. Vasconcelos, I. Norton, R. Couto

Rua da Igreja de Ramalde, 4150.091 Porto

dsbc@culturante.pt tel.: + 351 226 197 080 fax: + 351 226 179 385



Alçado Exterior

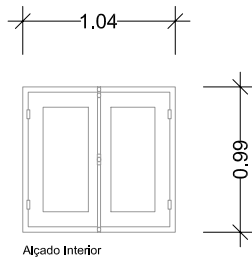

Alçado Interior

Exterior

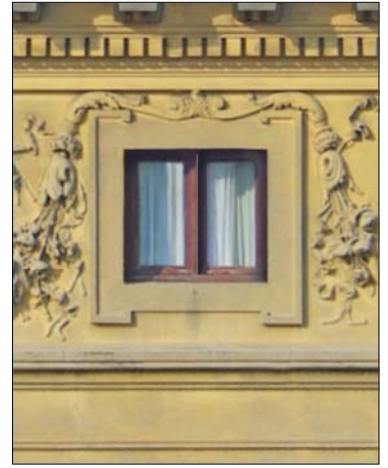

Interior

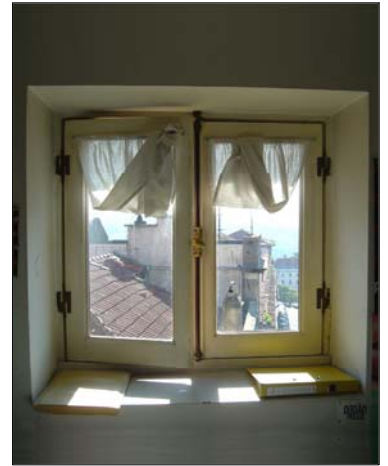

Je.5.18

Localização

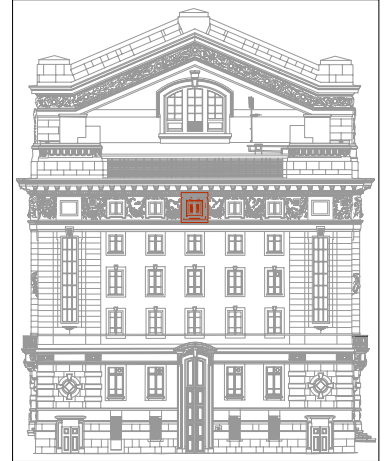

trabalho de	carpintaria
abertura	rotação
componentes	2 folhas
quantidade	1 unidade
materiais	folhas em madeira e vidro
acabamentos	*
ferragens e acessórios	*
intervenção	pintura e reparação do funcionamento
ver desenho	alçado sul

Nota:

Todas as cotas, planimétricas e altimétricas, deverão ser obrigatoriamente confirmadas no local. Qualquer discrepância deverá ser comunicada aos projectistas.

*	*	*	*
revisão	descrição da modificação	data	rubrica



DRCN - Direcção de Serviços dos Bens Culturais

MINISTÉRIO DA CULTURA

Restauro das Fachadas do Teatro Nacional de São João
Projecto de Recuperação e Reabilitação

data: 04/11

fase: P. Execução

155

Mapa de vãos exteriores - Je.5.18

subs.: esc.: 1/50

DRCN / DSBC - João Carlos Santos, Arq.

com: Catarina Gonçalves

B. Mota, G. Vasconcelos, I. Norton, R. Couto

Rua da Igreja de Ramalde, 4150.091 Porto

dsbc@culturante.pt

tel.: + 351 226 197 080

fax: + 351 226 179 385

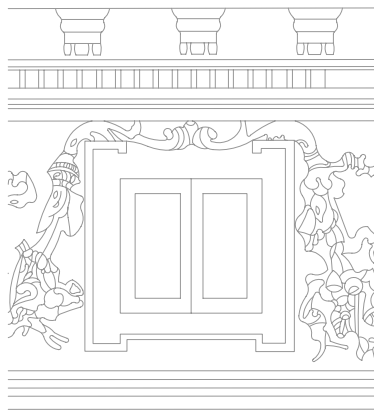

Alçado Exterior

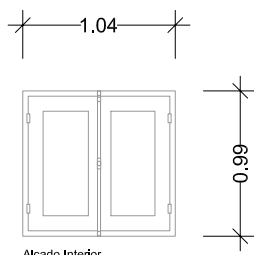

Alçado Interior

Exterior



Interior



Je.5.19

Localização

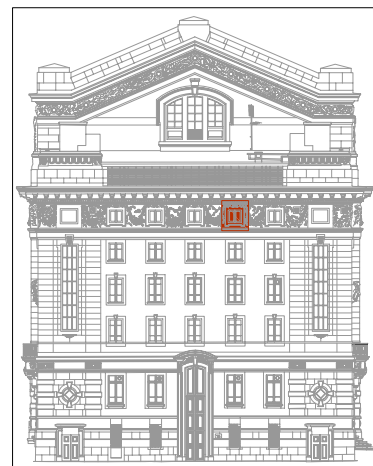

trabalho de	carpintaria
abertura	rotação
componentes	2 folhas
quantidade	1 unidade
materiais	folhas em madeira e vidro
acabamentos	*
ferragens e acessórios	*
intervenção	pintura e reparação do funcionamento
ver desenho	alçado sul

Nota:

Todas as cotas, planimétricas e altimétricas, deverão ser obrigatoriamente confirmadas no local. Qualquer discrepância deverá ser comunicada aos projectistas.

*	*	*	*
revisão	descrição da modificação	data	rubrica



DRCN - Direcção de Serviços dos Bens Culturais

MINISTÉRIO DA CULTURA

Restauro das Fachadas do Teatro Nacional de São João
Projecto de Recuperação e Reabilitação

data: 04/11

fase: P. Execução

156

Mapa de vãos exteriores - Je.5.19

subs.: esc.: 1/50

DRCN / DSBC - João Carlos Santos, Arq.

com: Catarina Gonçalves B. Mota, G. Vasconcelos, I. Norton, R. Couto

Rua da Igreja de Ramalde, 4150.091 Porto

dsbc@culturante.pt tel.: + 351 226 197 080 fax: + 351 226 179 385

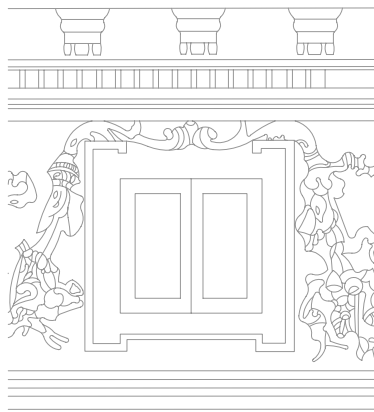

Alçado Exterior

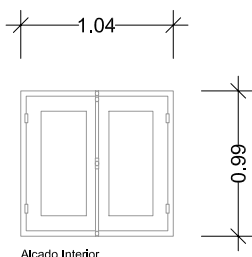

Alçado Interior

Exterior



Interior



Je.5.20

Localização

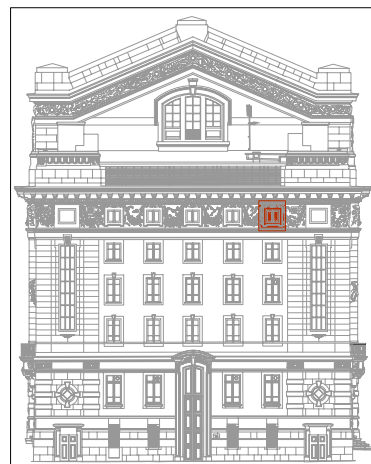

trabalho de	carpintaria
abertura	rotação
componentes	2 folhas
quantidade	1 unidade
materiais	folhas em madeira e vidro
acabamentos	*
ferragens e acessórios	*
intervenção	pintura e reparação do funcionamento
ver desenho	alçado sul

Nota:

Todas as cotas, planimétricas e altimétricas, deverão ser obrigatoriamente confirmadas no local. Qualquer discrepância deverá ser comunicada aos projectistas.

*	*	*	*
revisão	descrição da modificação	data	rubrica



DRCN - Direcção de Serviços dos Bens Culturais

MINISTÉRIO DA CULTURA

Restauro das Fachadas do Teatro Nacional de São João
Projecto de Recuperação e Reabilitação

data: 04/11

fase: P. Execução

157

Mapa de vãos exteriores - Je.5.20

subs.: esc.: 1/50

DRCN / DSBC - João Carlos Santos, Arq.

com: Catarina Gonçalves B. Mota, G. Vasconcelos, I. Norton, R. Couto

Rua da Igreja de Ramalde, 4150.091 Porto

dsbc@culturante.pt tel.: + 351 226 197 080 fax: + 351 226 179 385

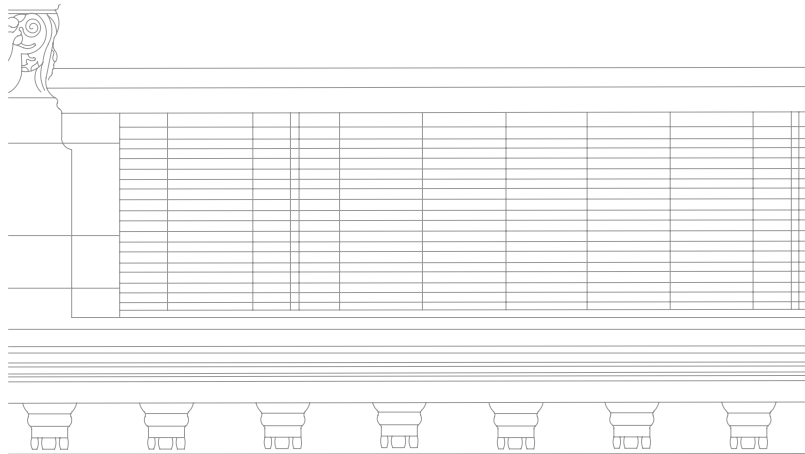

Alçado Exterior

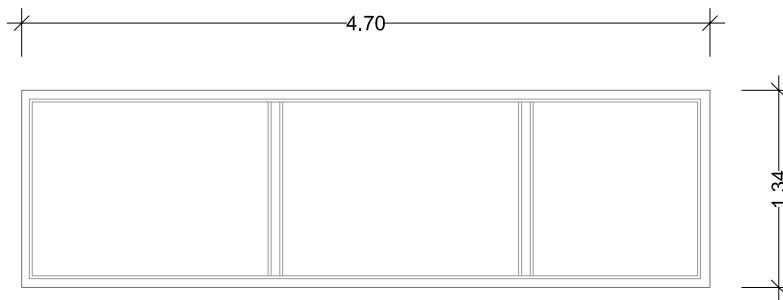

Alçado Interior

Exterior



Interior

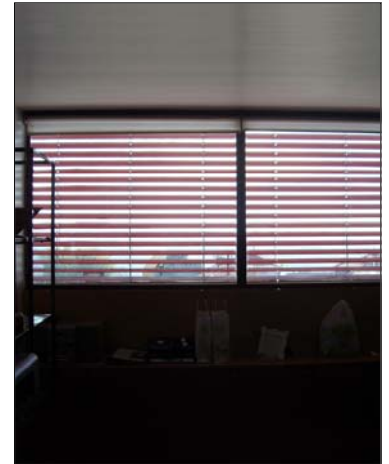

Je.6.01

Localização

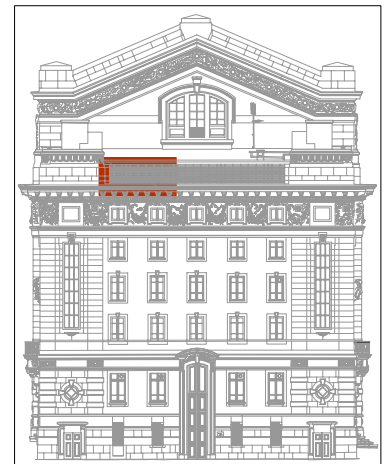

trabalho de	serralharia
abertura	rotação
componentes	3 folhas
quantidade	1 unidade
materiais	folha em ferro, PVC e vidro
acabamentos	*
ferragens e acessórios	*
intervenção	pintura e reparação do funcionamento
ver desenho	alçado sul

Nota:

Todas as cotas, planimétricas e altimétricas, deverão ser obrigatoriamente confirmadas no local. Qualquer discrepância deverá ser comunicada aos projectistas.

*	*	*	*
revisão	descrição da modificação	data	rubrica



DRCN - Direcção de Serviços dos Bens Culturais

MINISTÉRIO DA CULTURA

Restauro das Fachadas do Teatro Nacional de São João
Projecto de Recuperação e Reabilitação

data: 04/11

fase: P. Execução

158

Mapa de vãos exteriores - Je.6.01

subs.: esc.: 1/50

DRCN / DSBC - João Carlos Santos, Arq.

com: Catarina Gonçalves B. Mota, G. Vasconcelos, I. Norton, R. Couto

Rua da Igreja de Ramalde, 4150.091 Porto

dsbc@culturante.pt

tel.: + 351 226 197 080

fax: + 351 226 179 385

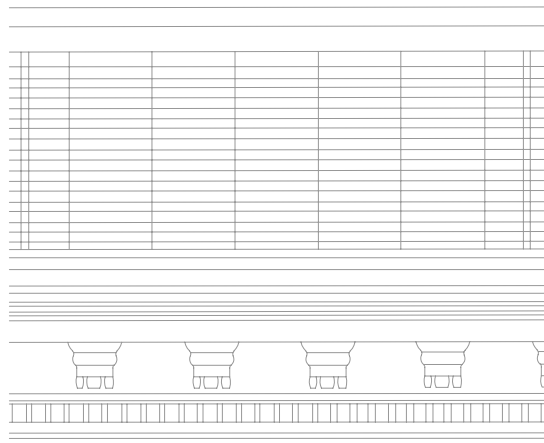

Alçado Exterior

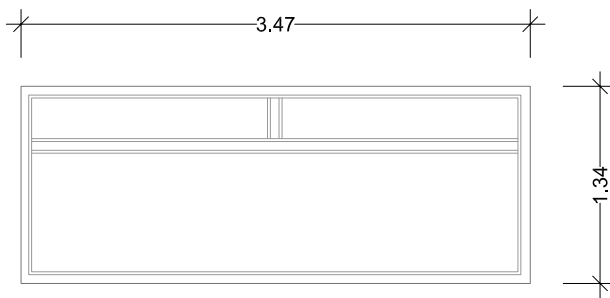

Alçado Interior

Exterior

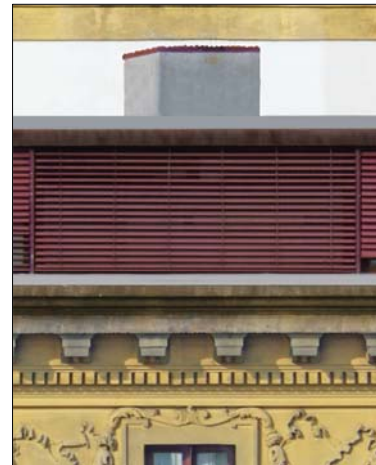

Interior



Je.6.02

Localização

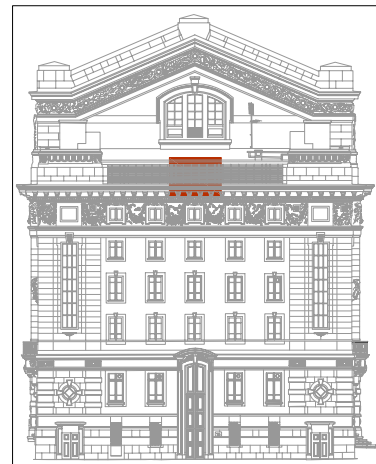

trabalho de	serralharia
abertura	basculante
componentes	3 folhas
quantidade	1 unidade
materiais	folha em ferro, PVC e vidro
acabamentos	*
ferragens e acessórios	*
intervenção	pintura e reparação do funcionamento
ver desenho	alçado sul

Nota:

Todas as cotas, planimétricas e altimétricas, deverão ser obrigatoriamente confirmadas no local. Qualquer discrepância deverá ser comunicada aos projectistas.

*	*	*	*
revisão	descrição da modificação	data	rubrica



DRCN - Direcção de Serviços dos Bens Culturais

MINISTÉRIO DA CULTURA

Restauro das Fachadas do Teatro Nacional de São João
Projecto de Recuperação e Reabilitação

data: 04/11

fase: P. Execução

159

Mapa de vãos exteriores - Je.6.02

subs.: esc.: 1/50

DRCN / DSBC - João Carlos Santos, Arq.

com: Catarina Gonçalves B. Mota, G. Vasconcelos, I. Norton, R. Couto

Rua da Igreja de Ramalde, 4150.091 Porto

dsbc@culturante.pt tel.: + 351 226 197 080 fax: + 351 226 179 385

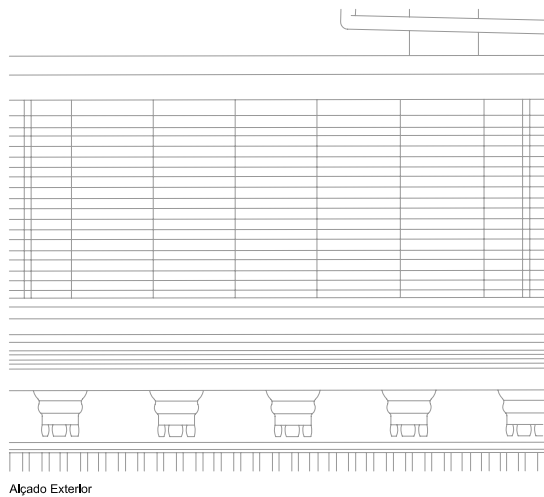

Alçado Exterior

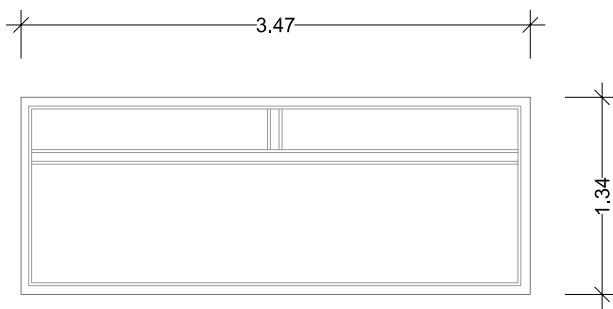

Alçado Interior

Exterior



Interior



Je.6.03

Localização



trabalho de	serralharia
abertura	basculante
componentes	3 folhas
quantidade	1 unidade
materiais	folha em ferro, PVC e vidro
acabamentos	*
ferragens e acessórios	*
intervenção	pintura e reparação do funcionamento
ver desenho	alçado sul

Nota:

Todas as cotas, planimétricas e altimétricas, deverão ser obrigatoriamente confirmadas no local. Qualquer discrepância deverá ser comunicada aos projectistas.

*	*	*	*
revisão	descrição da modificação	data	rubrica



DRCN - Direcção de Serviços dos Bens Culturais

MINISTÉRIO DA CULTURA

Restauro das Fachadas do Teatro Nacional de São João
Projecto de Recuperação e Reabilitação

data: 04/11

fase: P. Execução

160

Mapa de vãos exteriores - Je.6.03

subs.: esc.: 1/50

DRCN / DSBC - João Carlos Santos, Arq.

com: Catarina Gonçalves B. Mota, G. Vasconcelos, I. Norton, R. Couto

Rua da Igreja de Ramalde, 4150.091 Porto

dsbc@culturante.pt

tel.: + 351 226 197 080

fax: + 351 226 179 385

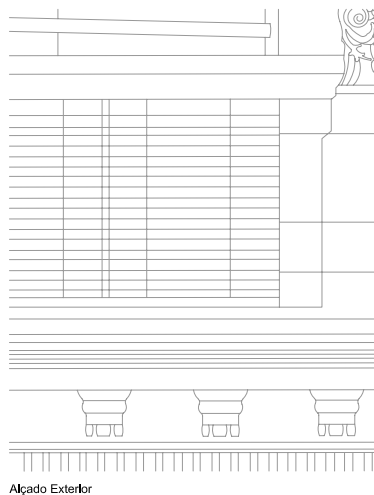

Alçado Exterior

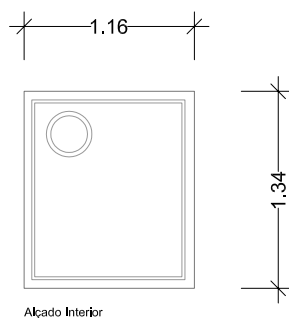

Alçado Interior

Exterior

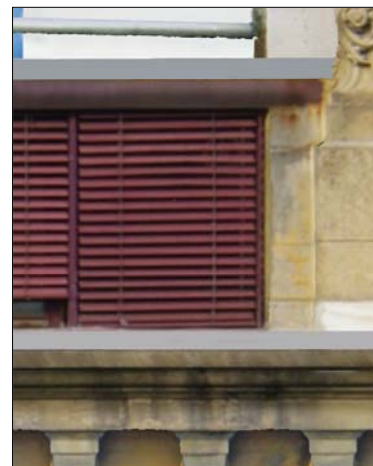

Interior



Je.6.04

Localização



trabalho de	serralharia
abertura	fixo
componentes	1 folha
quantidade	1 unidade
materiais	folha em ferro, PVC e vidro
acabamentos	*
ferragens e acessórios	*
intervenção	pintura e reparação do funcionamento
ver desenho	alçado sul

Nota:

Todas as cotas, planimétricas e altimétricas, deverão ser obrigatoriamente confirmadas no local. Qualquer discrepância deverá ser comunicada aos projectistas.

*	*	*	*
revisão	descrição da modificação	data	rubrica



DRCN - Direcção de Serviços dos Bens Culturais

MINISTÉRIO DA CULTURA

Restauro das Fachadas do Teatro Nacional de São João
Projecto de Recuperação e Reabilitação

data: 04/11

fase: P. Execução

161

Mapa de vãos exteriores - Je.6.04

subs.: esc.: 1/50

DRCN / DSBC - João Carlos Santos, Arq.

com: Catarina Gonçalves B. Mota, G. Vasconcelos, I. Norton, R. Couto

Rua da Igreja de Ramalde, 4150.091 Porto

dsbc@culturante.pt tel.: + 351 226 197 080 fax: + 351 226 179 385

Exterior

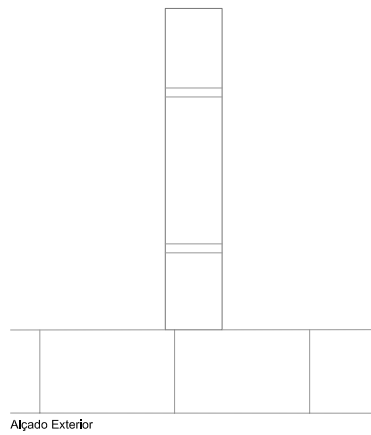
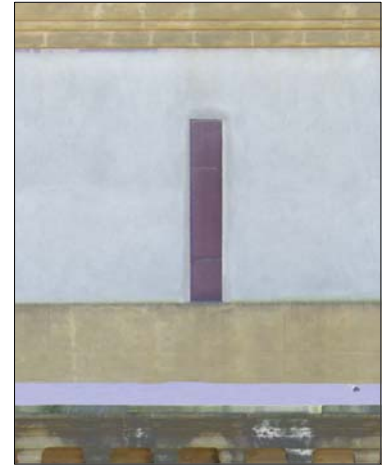

Alçado Exterior

0,39

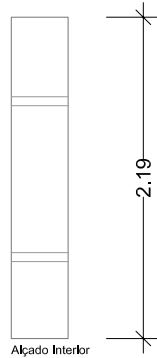

Alçado Interior

2,19

Interior

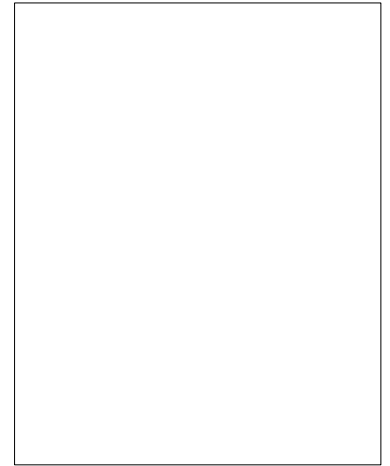

Je.7.01

Localização

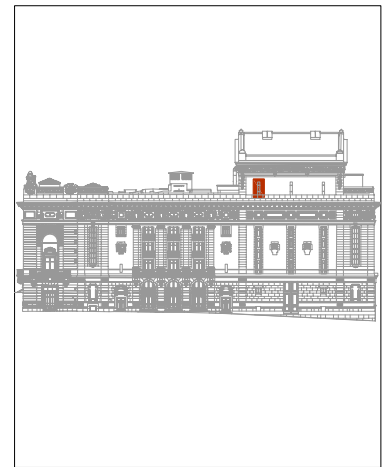

trabalho de	serralharia
abertura	*
componentes	1 folha
quantidade	1 unidade
materiais	folha em ferro
acabamentos	*
ferragens e acessórios	*
intervenção	pintura e reparação do funcionamento
ver desenho	alçado poente

Nota:

Todas as cotas, planimétricas e altimétricas, deverão ser obrigatoriamente confirmadas no local. Qualquer discrepância deverá ser comunicada aos projectistas.

*	*	*	*
---	---	---	---

revisão	descrição da modificação	data	rubrica
---------	--------------------------	------	---------



DRCN - Direcção de Serviços dos Bens Culturais

MINISTÉRIO DA CULTURA

Restauro das Fachadas do Teatro Nacional de São João
Projecto de Recuperação e Reabilitação

data: 04/11

fase: P. Execução

162

Mapa de vãos exteriores - Je.7.01

subs.: esc.: 1/50

DRCN / DSBC - João Carlos Santos, Arq.

com: Catarina Gonçalves

B. Mota, G. Vasconcelos, I. Norton, R. Couto

Rua da Igreja de Ramalde, 4150.091 Porto

dscb@culturanorte.pt

tel.: + 351 226 197 080

fax: + 351 226 179 385

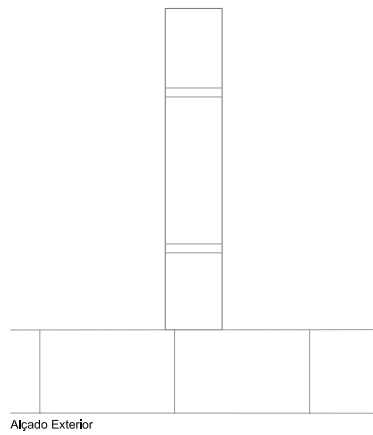

Alçado Exterior

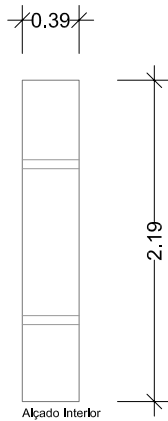

Alçado Interior

Exterior

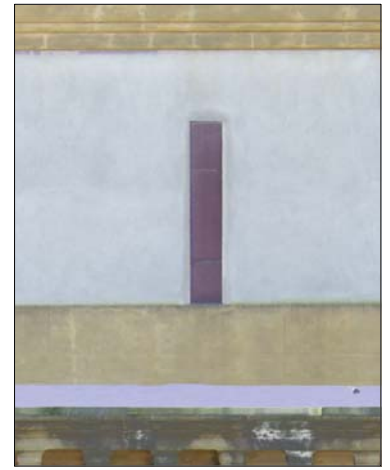

Interior

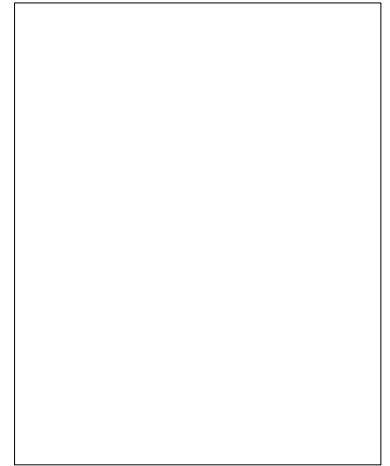

Je.7.02

Localização

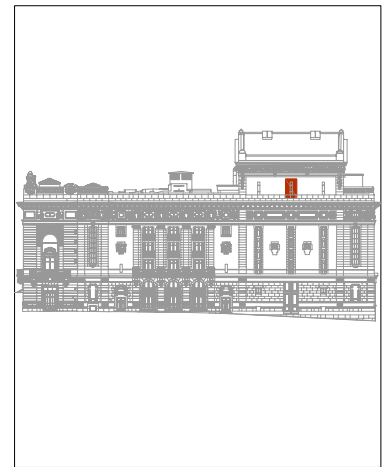

trabalho de	serralharia
abertura	*
componentes	1 folha
quantidade	1 unidade
materiais	folha em ferro
acabamentos	*
ferragens e acessórios	*
intervenção	pintura e reparação do funcionamento
ver desenho	alçado poente

Nota:

Todas as cotas, planimétricas e altimétricas, deverão ser obrigatoriamente confirmadas no local. Qualquer discrepância deverá ser comunicada aos projectistas.

*	*	*	*
---	---	---	---

revisão	descrição da modificação	data	rubrica
---------	--------------------------	------	---------



DRCN - Direcção de Serviços dos Bens Culturais

MINISTÉRIO DA CULTURA

Restauro das Fachadas do Teatro Nacional de São João
Projecto de Recuperação e Reabilitação

data: 04/11

fase: P. Execução

163

Mapa de vãos exteriores - Je.7.02

subs.: esc.: 1/50

DRCN / DSBC - João Carlos Santos, Arq.

com: Catarina Gonçalves

B. Mota, G. Vasconcelos, I. Norton, R. Couto

Rua da Igreja de Ramalde, 4150.091 Porto

dsbc@culturante.pt

tel.: + 351 226 197 080

fax: + 351 226 179 385

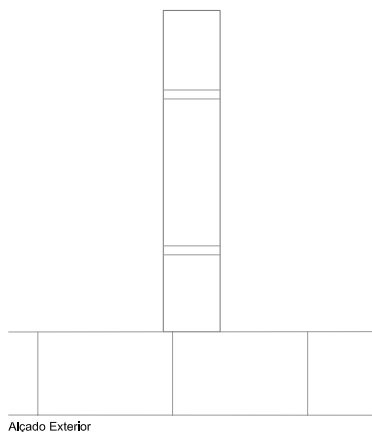

Alçado Exterior

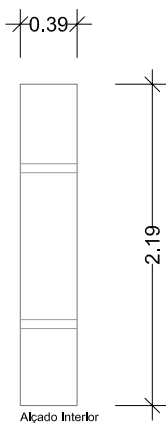

Alçado Interior

Exterior

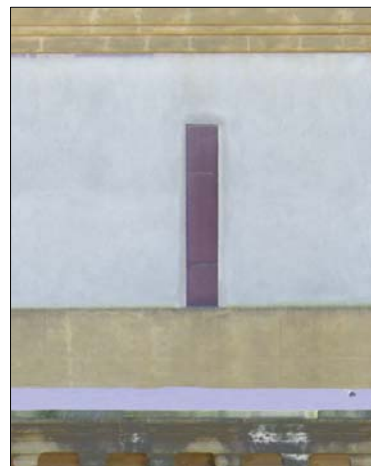

Interior

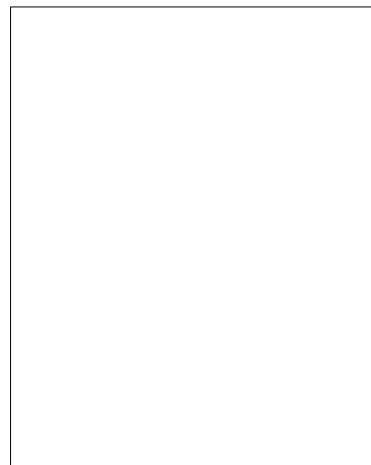

Je.7.03

Localização

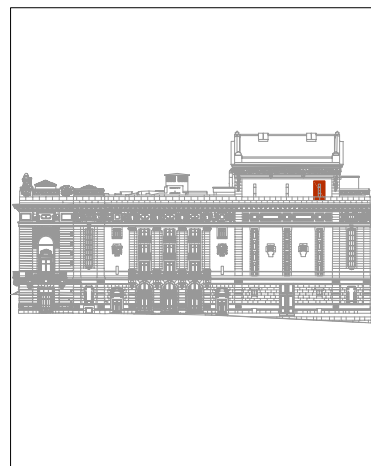

trabalho de	serralharia
abertura	*
componentes	1 folha
quantidade	1 unidade
materiais	folha em ferro
acabamentos	*
ferragens e acessórios	*
intervenção	pintura e reparação do funcionamento
ver desenho	alçado poente

Nota:

Todas as cotas, planimétricas e altimétricas, deverão ser obrigatoriamente confirmadas no local. Qualquer discrepância deverá ser comunicada aos projectistas.

*	*	*	*
revisão	descrição da modificação	data	rubrica



DRCN - Direcção de Serviços dos Bens Culturais

MINISTÉRIO DA CULTURA

Restauro das Fachadas do Teatro Nacional de São João
Projecto de Recuperação e Reabilitação

data: 04/11

fase: P. Execução

164

Mapa de vãos exteriores - Je.7.03

subs.: esc.: 1/50

DRCN / DSBC - João Carlos Santos, Arq.

com: Catarina Gonçalves B. Mota, G. Vasconcelos, I. Norton, R. Couto

Rua da Igreja de Ramalde, 4150.091 Porto

dsbc@culturante.pt tel.: + 351 226 197 080 fax: + 351 226 179 385

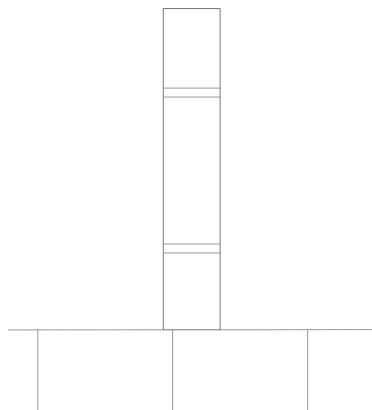

Alçado Exterior

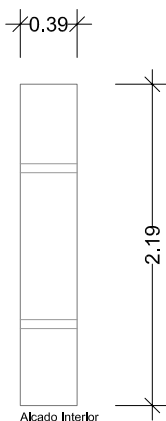

Alçado Interior

Exterior

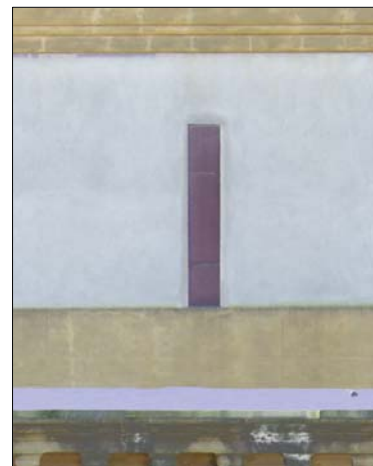

Interior

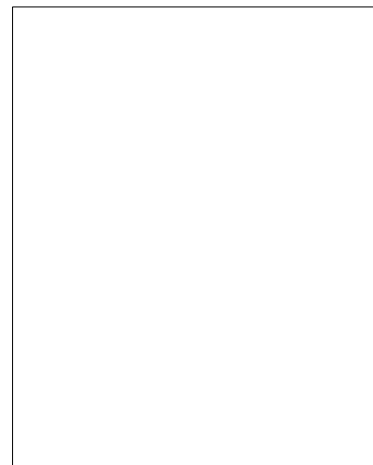

Je.7.04

Localização

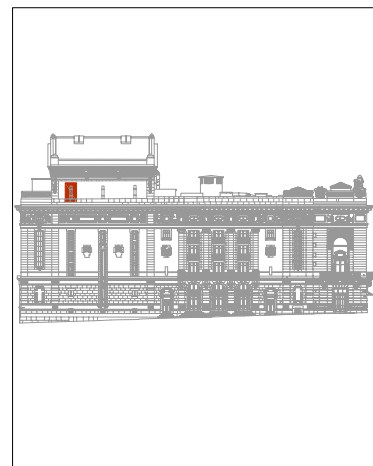

trabalho de	serralharia
abertura	*
componentes	1 folha
quantidade	1 unidade
materiais	folha em ferro
acabamentos	*
ferragens e acessórios	*
intervenção	pintura e reparação do funcionamento
ver desenho	alçado nascente

Nota:

Todas as cotas, planimétricas e altimétricas, deverão ser obrigatoriamente confirmadas no local. Qualquer discrepância deverá ser comunicada aos projectistas.

*	*	*	*
revisão	descrição da modificação	data	rubrica



DRCN - Direcção de Serviços dos Bens Culturais

MINISTÉRIO DA CULTURA

Restauro das Fachadas do Teatro Nacional de São João
Projecto de Recuperação e Reabilitação

data: 04/11

fase: P. Execução

166

Mapa de vãos exteriores - Je.7.04

subs.: esc.: 1/50

DRCN / DSBC - João Carlos Santos, Arq.

com: Catarina Gonçalves B. Mota, G. Vasconcelos, I. Norton, R. Couto

Rua da Igreja de Ramalde, 4150.091 Porto

dsbc@culturante.pt

tel.: + 351 226 197 080

fax: + 351 226 179 385

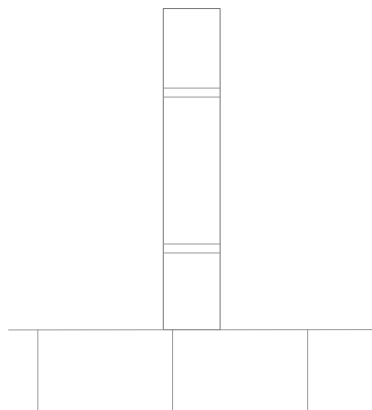

Alçado Exterior

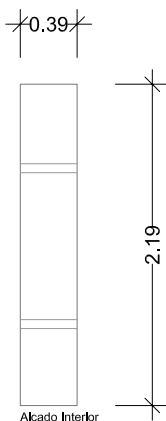

Alçado Interior

Exterior

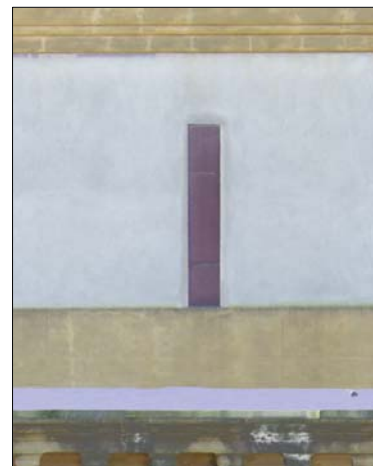

Interior

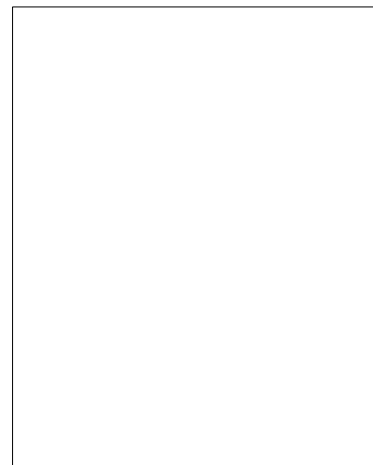

Je.7.05

Localização

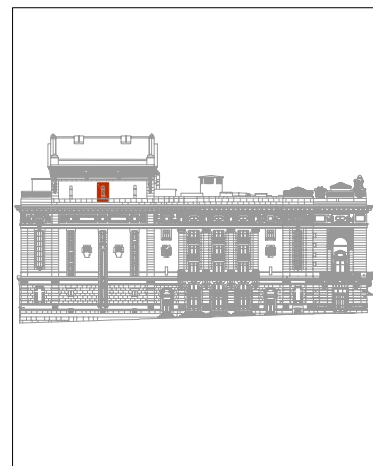

trabalho de	serralharia
abertura	*
componentes	1 folha
quantidade	1 unidade
materiais	folha em ferro
acabamentos	*
ferragens e acessórios	*
intervenção	pintura e reparação do funcionamento
ver desenho	alçado nascente

Nota:

Todas as cotas, planimétricas e altimétricas, deverão ser obrigatoriamente confirmadas no local. Qualquer discrepância deverá ser comunicada aos projectistas.

*	*	*	*
revisão	descrição da modificação	data	rubrica



DRCN - Direcção de Serviços dos Bens Culturais

MINISTÉRIO DA CULTURA

Restauro das Fachadas do Teatro Nacional de São João
Projecto de Recuperação e Reabilitação

data: 04/11

fase: P. Execução

167

Mapa de vãos exteriores - Je.7.05

subs.: esc.: 1/50

DRCN / DSBC - João Carlos Santos, Arq.

com: Catarina Gonçalves

B. Mota, G. Vasconcelos, I. Norton, R. Couto

Rua da Igreja de Ramalde, 4150.091 Porto

dsbc@culturante.pt

tel.: + 351 226 197 080

fax: + 351 226 179 385

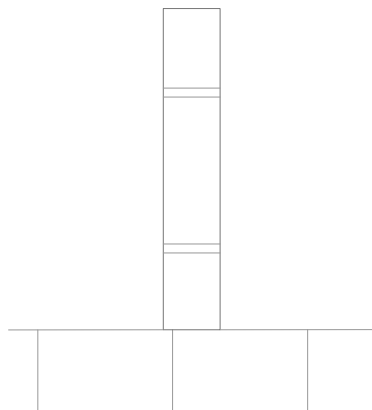

Alçado Exterior

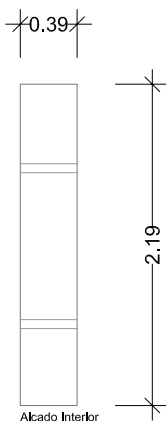

Alçado Interior

Exterior

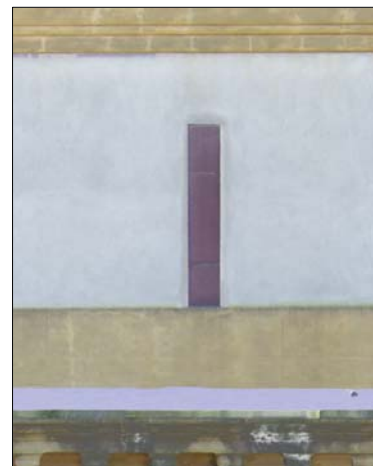

Interior

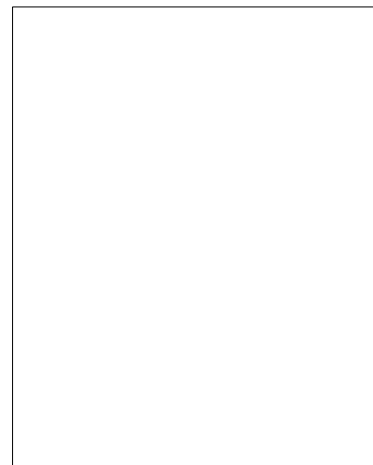

Je.7.06

Localização



trabalho de	serralharia
abertura	*
componentes	1 folha
quantidade	1 unidade
materiais	folha em ferro
acabamentos	*
ferragens e acessórios	*
intervenção	pintura e reparação do funcionamento
ver desenho	alçado nascente

Nota:

Todas as cotas, planimétricas e altimétricas, deverão ser obrigatoriamente confirmadas no local. Qualquer discrepância deverá ser comunicada aos projectistas.

*	*	*	*
revisão	descrição da modificação	data	rubrica



DRCN - Direcção de Serviços dos Bens Culturais

MINISTÉRIO DA CULTURA

Restauro das Fachadas do Teatro Nacional de São João
Projecto de Recuperação e Reabilitação

data: 04/11

fase: P. Execução

168

Mapa de vãos exteriores - Je.7.06

subs.: esc.: 1/50

DRCN / DSBC - João Carlos Santos, Arq.

com: Catarina Gonçalves

B. Mota, G. Vasconcelos, I. Norton, R. Couto

Rua da Igreja de Ramalde, 4150.091 Porto

dsbc@culturante.pt

tel.: + 351 226 197 080

fax: + 351 226 179 385



Alçado Exterior

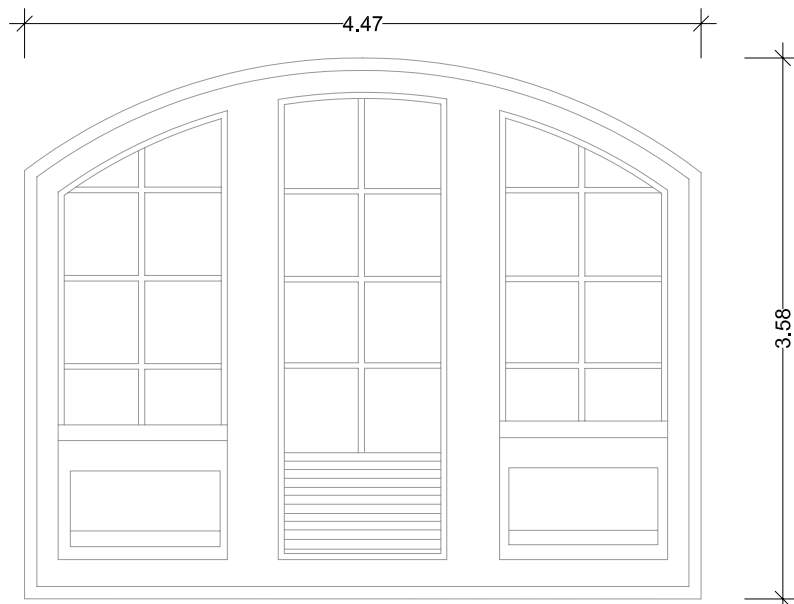

Alçado Interior

Je.7.07

Exterior

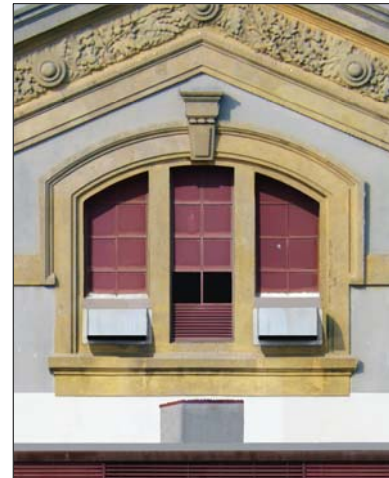

Interior



Localização

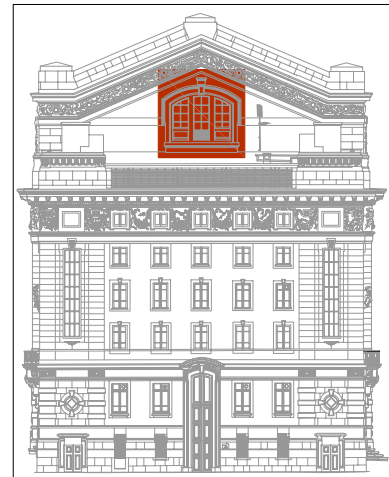

trabalho de	serralharia
abertura	fixo e basculante
componentes	6 folhas
quantidade	1 unidade
materiais	folha em ferro e vidro
acabamentos	*
ferragens e acessórios	*
intervenção	pintura e reparação do funcionamento
ver desenho	alçado sul

Nota:
Todas as cotas, planimétricas e altimétricas, deverão ser obrigatoriamente confirmadas no local. Qualquer discrepância deverá ser comunicada aos projectistas.

revisão	descrição da modificação	data	rubrica
*	*	*	*



DRCN - Direcção de Serviços dos Bens Culturais

MINISTÉRIO DA CULTURA

Restauro das Fachadas do Teatro Nacional de São João
Projecto de Recuperação e Reabilitação

data: 04/11

fase: P. Execução

169

Mapa de vãos exteriores - Je.7.07

subs.: esc.: 1/50

DRCN / DSBC - João Carlos Santos, Arq.

com: Catarina Gonçalves B. Mota, G. Vasconcelos, I. Norton, R. Couto

Rua da Igreja de Ramalde, 4150.091 Porto

dsbc@culturalnorte.pt

tel.: + 351 226 197 080

fax: + 351 226 179 385



Alçado Exterior

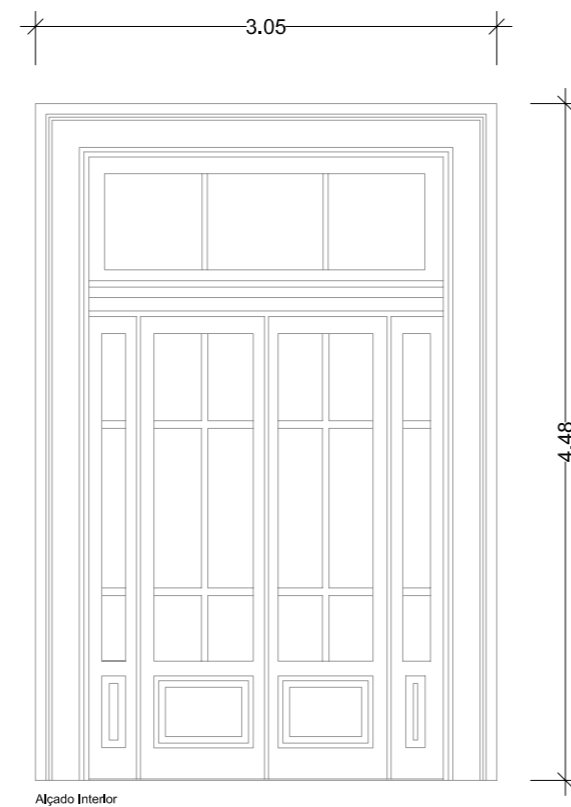

Alçado Interior

Exterior

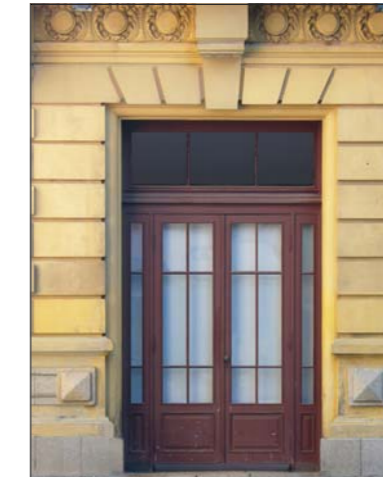

Interior



Pe.0.01

Localização

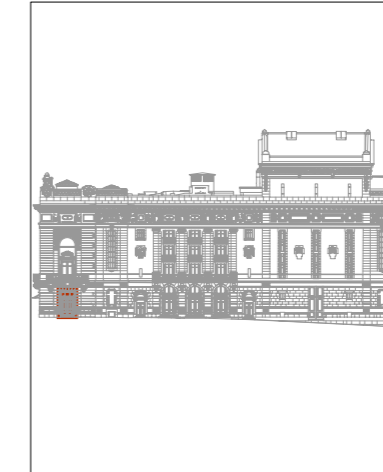

trabalho de	carpintaria
abertura	rotação
componentes	5 folhas
quantidade	1 unidade
materiais	folha em madeira maciça e vidro
acabamentos	*
ferragens e acessórios	*
intervenção	pintura e reparação do funcionamento
ver desenho	alçado poente

Nota:

Todas as cotas, planimétricas e altimétricas, deverão ser obrigatoriamente confirmadas no local. Qualquer discrepância deverá ser comunicada aos projectistas.

revisão	descrição da modificação	data	rubrica
*	*	*	*



DRCN - Direcção de Serviços dos Bens Culturais

MINISTÉRIO DA CULTURA

Restauro das Fachadas do Teatro Nacional de São João
Projecto de Recuperação e Reabilitação

data: 04/11

fase: P. Execução

001

Mapa de vãos exteriores - Pe.0.01

subs.:

esc.: 1/50

DRCN / DSBC - João Carlos Santos, Arq.

com: Catarina Gonçalves

B. Mota, G. Vasconcelos, I. Norton, R. Couto

Rua da Igreja de Ramalde, 4150.091 Porto

dsbc@culturalnorte.pt

tel.: + 351 226 197 080

fax: + 351 226 179 385

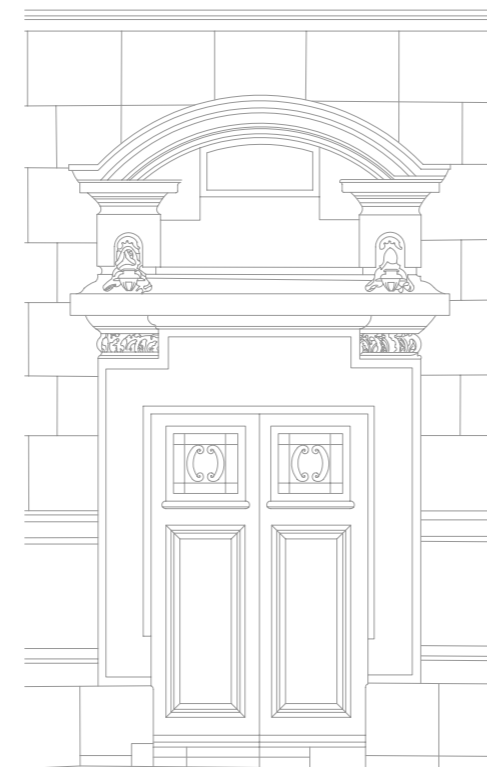

Alçado Exterior

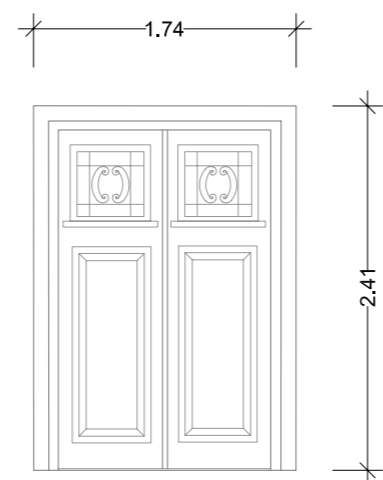

Alçado Interior

Exterior



Interior



Pe.0.02

Localização



trabalho de	carpintaria
abertura	rotação
componentes	2 folhas
quantidade	1 unidade
materiais	folha em madeira maciça e vidro
acabamentos	*
ferragens e acessórios	*
intervenção	pintura e reparação do funcionamento
ver desenho	alçado poente

Nota:

Todas as cotas, planimétricas e altimétricas, deverão ser obrigatoriamente confirmadas no local. Qualquer discrepância deverá ser comunicada aos projectistas.

revisão	descrição da modificação	data	rubrica
*	*	*	*



DRCN - Direcção de Serviços dos Bens Culturais

MINISTÉRIO DA CULTURA

Restauro das Fachadas do Teatro Nacional de São João
Projecto de Recuperação e Reabilitação

data: 04/11

fase: P. Execução

004

Mapa de vãos exteriores - Pe.0.02

subs.:

esc.: 1/50

DRCN / DSBC - João Carlos Santos, Arq.

com: Catarina Gonçalves

B. Mota, G. Vasconcelos, I. Norton, R. Couto

Rua da Igreja de Ramalde, 4150.091 Porto

dsbc@culturalnorte.pt

tel.: + 351 226 197 080

fax: + 351 226 179 385



Alçado Exterior

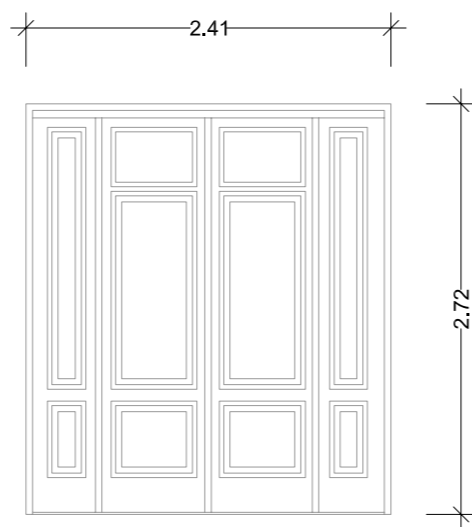

Alçado Interior

Exterior



Interior



Pe.0.03

Localização



trabalho de	carpintaria
abertura	rotação
componentes	4 folhas
quantidade	1 unidade
materiais	folhas em madeira maciça e vidro
acabamentos	*
ferragens e acessórios	*
intervenção	pintura e reparação do funcionamento
ver desenho	alçado poente

Nota:

Todas as cotas, planimétricas e altimétricas, deverão ser obrigatoriamente confirmadas no local. Qualquer discrepância deverá ser comunicada aos projectistas.

revisão	descrição da modificação	data	rubrica
*	*	*	*



DRCN - Direcção de Serviços dos Bens Culturais

MINISTÉRIO DA CULTURA

Restauro das Fachadas do Teatro Nacional de São João
Projecto de Recuperação e Reabilitação

data: 04/11

fase: P. Execução

005

Mapa de vãos exteriores - Pe.0.03

subs.:

esc.: 1/50

DRCN / DSBC - João Carlos Santos, Arq.

com: Catarina Gonçalves B. Mota, G. Vasconcelos, I. Norton, R. Couto

Rua da Igreja de Ramalde, 4150.091 Porto

dsbc@culturalnorte.pt

tel.: + 351 226 197 080

fax: + 351 226 179 385



Alçado Exterior

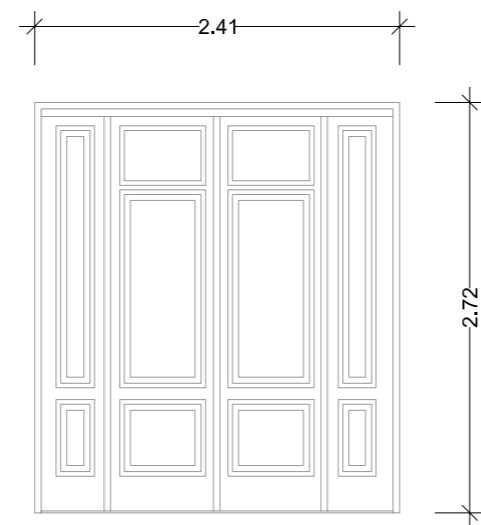

Alçado Interior

Exterior

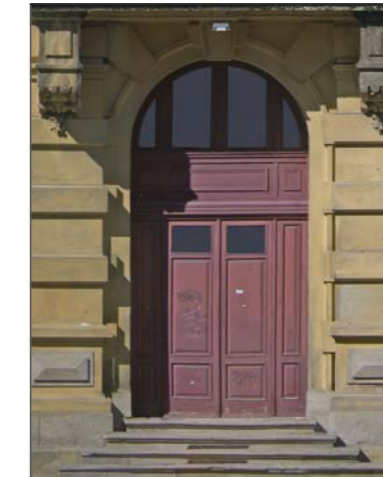

Interior



Pe.0.04

Localização



trabalho de	carpintaria
abertura	rotação
componentes	4 folhas
quantidade	1 unidade
materiais	folhas em madeira maciça e vidro
acabamentos	*
ferragens e acessórios	*
intervenção	pintura e reparação do funcionamento
ver desenho	alçado poente

Nota:

Todas as cotas, planimétricas e altimétricas, deverão ser obrigatoriamente confirmadas no local. Qualquer discrepância deverá ser comunicada aos projectistas.

revisão	descrição da modificação	data	rubrica
*	*	*	*



DRCN - Direcção de Serviços dos Bens Culturais

Restauro das Fachadas do Teatro Nacional de São João
Projecto de Recuperação e Reabilitação

data: 04/11
fase: P. Execução

006

Mapa de vãos exteriores - Pe.0.04

subs.: esc.: 1/50

DRCN / DSBC - João Carlos Santos, Arq.

com: Catarina Gonçalves B. Mota, G. Vasconcelos, I. Norton, R. Couto

Rua da Igreja de Ramalde, 4150.091 Porto

dsbc@culturalnorte.pt tel.: + 351 226 197 080 fax: + 351 226 179 385



Alçado Exterior

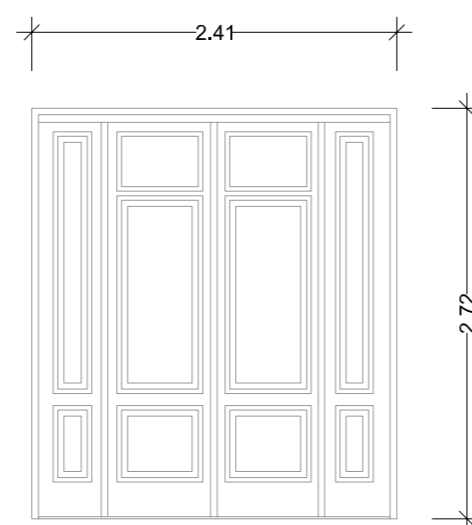

Alçado Interior

Exterior



Interior



Pe.0.05

Localização



trabalho de	carpintaria
abertura	rotação
componentes	4 folhas
quantidade	1 unidade
materiais	folhas em madeira maciça e vidro
acabamentos	*
ferragens e acessórios	*
intervenção	pintura e reparação do funcionamento
ver desenho	alçado poente

Nota:
Todas as cotas, planimétricas e altimétricas, deverão ser obrigatoriamente confirmadas no local. Qualquer discrepância deverá ser comunicada aos projectistas.

revisão	descrição da modificação	data	rubrica
*	*	*	*

		DRCN - Direcção de Serviços dos Bens Culturais	
<small>MINISTÉRIO DA CULTURA</small>			
Restauro das Fachadas do Teatro Nacional de São João Projecto de Recuperação e Reabilitação		data: 04/11	<h1>007</h1>
		fase: P. Execução	
Mapa de vãos exteriores - Pe.0.05		subs.:	esc.: 1/50
DRCN / DSBC - João Carlos Santos, Arq.		com: Catarina Gonçalves	B. Mota, G. Vasconcelos, I. Norton, R. Couto
Rua da Igreja de Ramalde, 4150.091 Porto		dsbc@culturalnorte.pt	tel.: + 351 226 197 080 fax: + 351 226 179 385

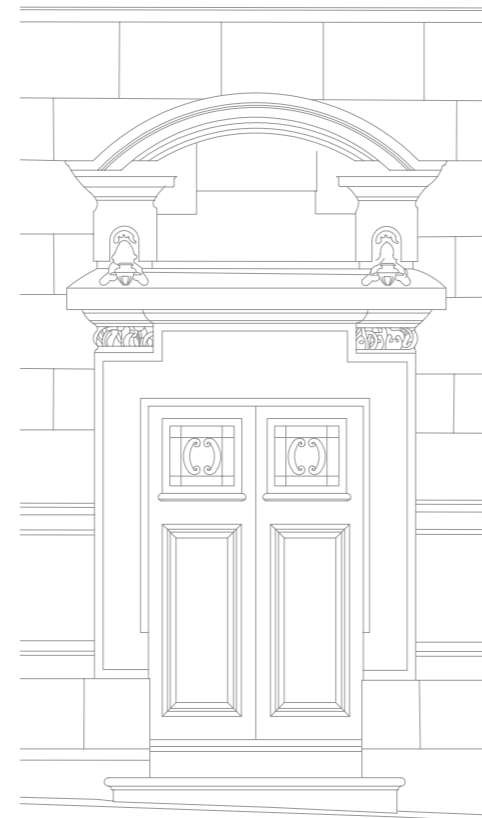

Alçado Exterior

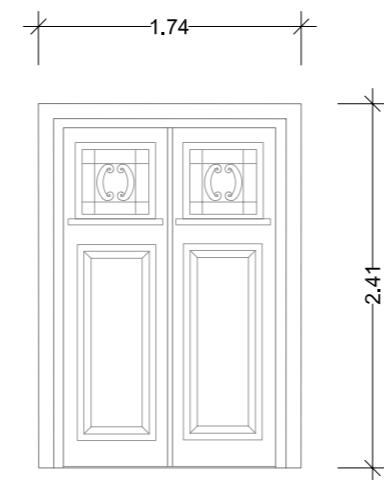

Alçado Interior

Exterior



Interior



Pe.0.06

Localização



trabalho de	carpintaria
abertura	rotação
componentes	2 folhas
quantidade	1 unidade
materiais	folha em madeira maciça e vidro
acabamentos	*
ferragens e acessórios	*
intervenção	pintura e reparação do funcionamento
ver desenho	alçado poente

Nota:
Todas as cotas, planimétricas e altimétricas, deverão ser obrigatoriamente confirmadas no local. Qualquer discrepância deverá ser comunicada aos projectistas.

revisão	descrição da modificação	data	rubrica
*	*	*	*



DRCN - Direcção de Serviços dos Bens Culturais

Restauro das Fachadas do Teatro Nacional de São João
Projecto de Recuperação e Reabilitação

data: 04/11

fase: P. Execução

008

Mapa de vãos exteriores - Pe.0.06

subs.: esc.: 1/50

DRCN / DSBC - João Carlos Santos, Arq.

com: Catarina Gonçalves B. Mota, G. Vasconcelos, I. Norton, R. Couto

Rua da Igreja de Ramalde, 4150.091 Porto

dsbc@culturalnorte.pt tel.: + 351 226 197 080 fax: + 351 226 179 385

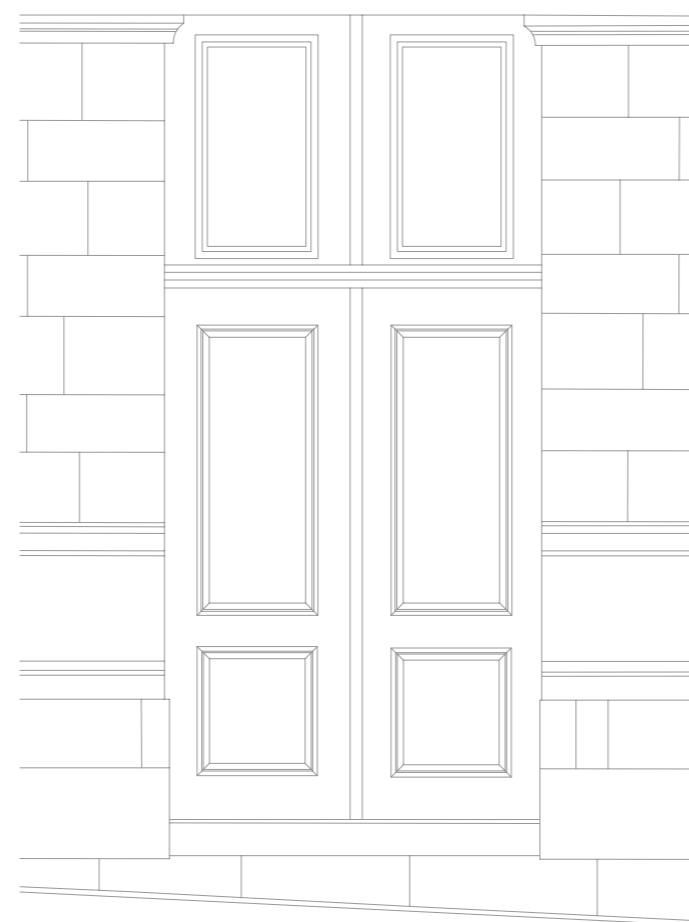

Alçado Exterior

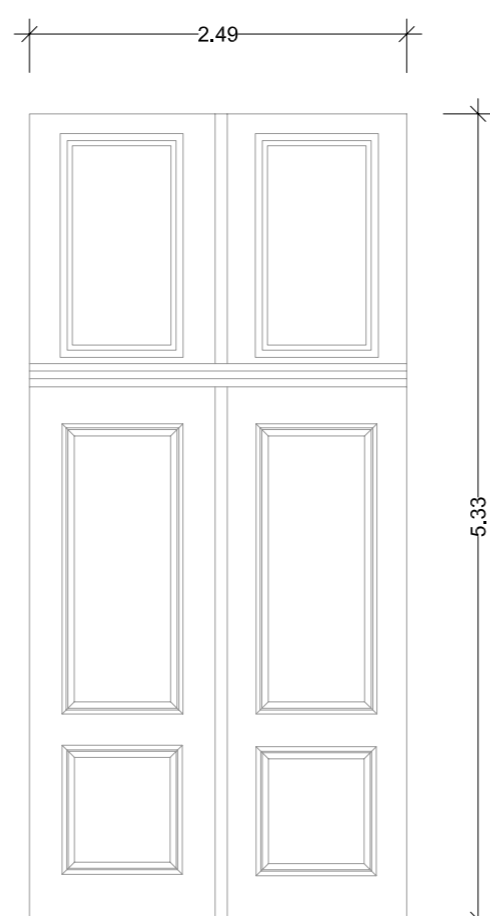

Alçado Interior

Exterior



Interior



Pe.0.07

Localização

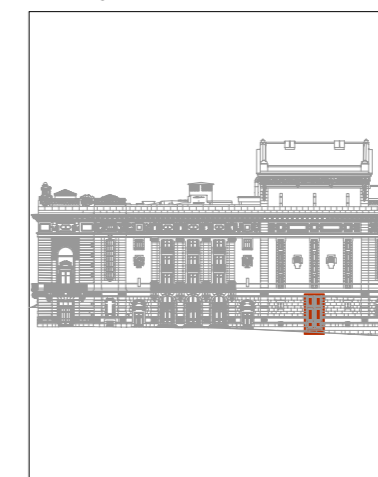

trabalho de	carpintaria
abertura	rotação
componentes	4 folhas
quantidade	1 unidade
materiais	folhas em madeira maciça
acabamentos	*
ferragens e acessórios	*
Intervenção	pintura e reparação do funcionamento
ver desenho	alçado poente

Nota:
Todas as cotas, planimétricas e altimétricas, deverão ser obrigatoriamente confirmadas no local. Qualquer discrepância deverá ser comunicada aos projectistas.

revisão	descrição da modificação	data	rubrica
*	*	*	*



DRCN - Direcção de Serviços dos Bens Culturais

Restauro das Fachadas do Teatro Nacional de São João
Projecto de Recuperação e Reabilitação

data: 04/11
fase: P. Execução

011

Mapa de vãos exteriores - Pe.0.07

subs.: esc.: 1/50

DRCN / DSBC - João Carlos Santos, Arq.

com: Catarina Gonçalves B. Mota, G. Vasconcelos, I. Norton, R. Couto

Rua da Igreja de Ramalde, 4150.091 Porto

dsbc@culturalnorte.pt tel.: + 351 226 197 080 fax: + 351 226 179 385

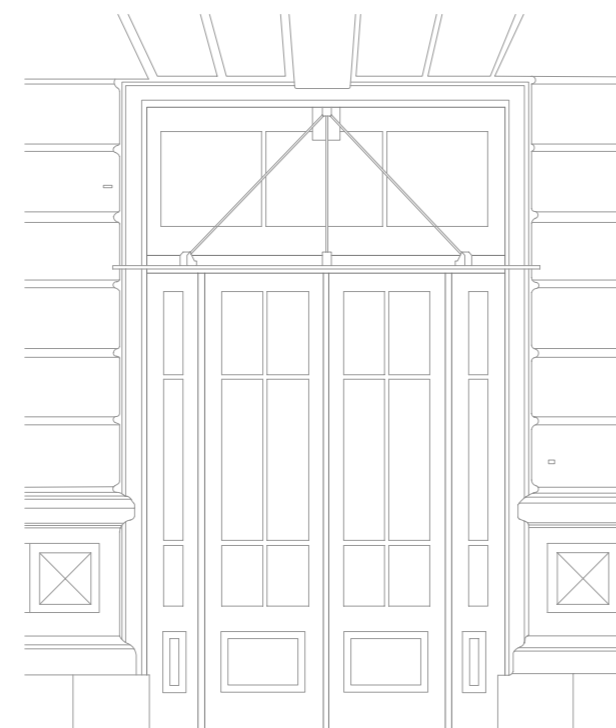

Alçado Exterior

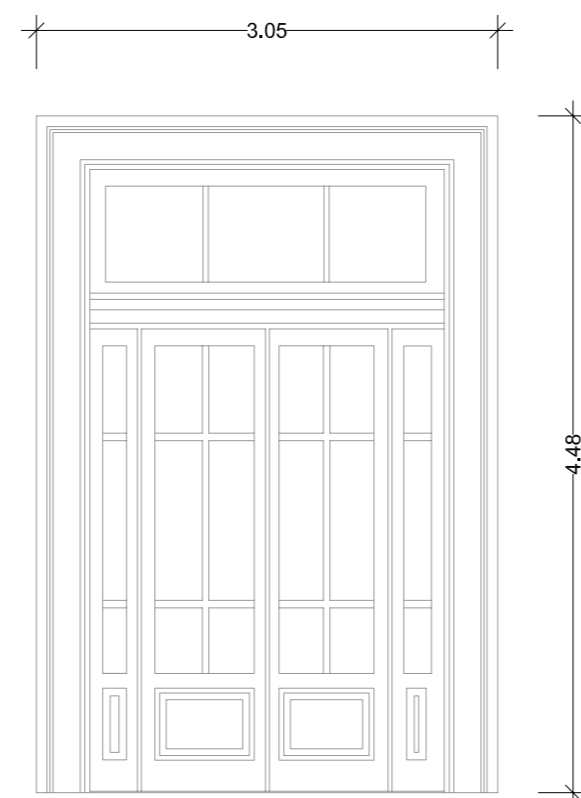

Alçado Interior

Exterior



Interior



Pe.0.08

Localização



trabalho de	carpintaria
abertura	rotação
componentes	5 folhas
quantidade	1 unidade
materiais	folha em madeira maciça e vidro
acabamentos	*
ferragens e acessórios	*
Intervenção	pintura e reparação do funcionamento
ver desenho	alçado norte

Nota:
Todas as cotas, planimétricas e altimétricas, deverão ser obrigatoriamente confirmadas no local. Qualquer discrepância deverá ser comunicada aos projectistas.

revisão	descrição da modificação	data	rubrica
*	*	*	*



DRCN - Direcção de Serviços dos Bens Culturais

Restauro das Fachadas do Teatro Nacional de São João
Projecto de Recuperação e Reabilitação

data: 04/11

fase: P. Execução

014

Mapa de vãos exteriores - Pe.0.08

subs.: esc.: 1/50

DRCN / DSBC - João Carlos Santos, Arq.

com: Catarina Gonçalves B. Mota, G. Vasconcelos, I. Norton, R. Couto

Rua da Igreja de Ramalde, 4150.091 Porto

dsbc@culturalnorte.pt

tel.: + 351 226 197 080

fax: + 351 226 179 385

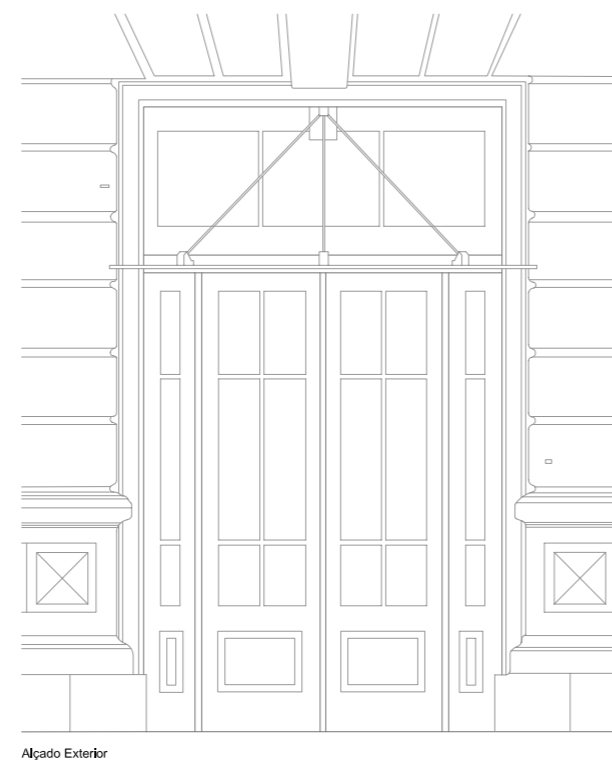

Alçado Exterior

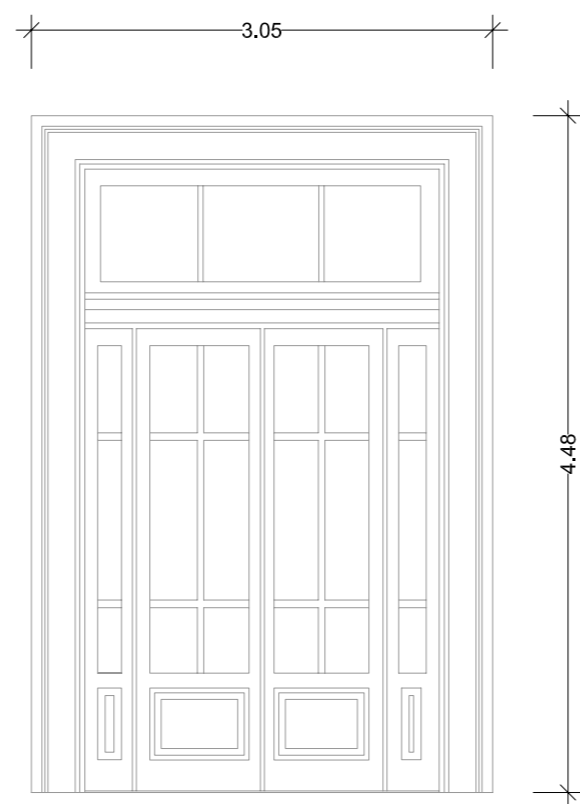

Alçado Interior

Exterior



Interior



Pe.0.09

Localização

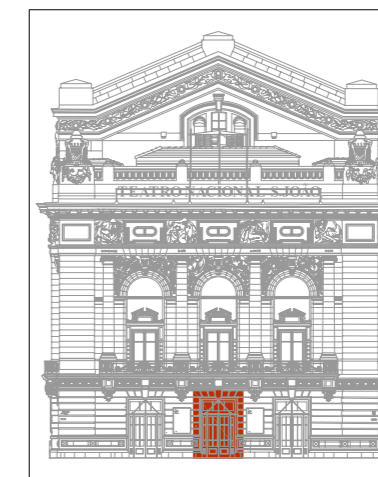

trabalho de	carpintaria
abertura	rotação
componentes	5 folhas
quantidade	1 unidade
materiais	folha em madeira maciça e vidro
acabamentos	*
ferragens e acessórios	*
intervenção	pintura e reparação do funcionamento
ver desenho	alçado norte

Nota:
Todas as cotas, planimétricas e altimétricas, deverão ser obrigatoriamente confirmadas no local. Qualquer discrepância deverá ser comunicada aos projectistas.

revisão	descrição da modificação	data	rubrica
*	*	*	*



DRCN - Direcção de Serviços dos Bens Culturais

Restauro das Fachadas do Teatro Nacional de São João
Projecto de Recuperação e Reabilitação

data: 04/11
fase: P. Execução

015

Mapa de vãos exteriores - Pe.0.09

subs.: esc.: 1/50

DRCN / DSBC - João Carlos Santos, Arq.

com: Catarina Gonçalves B. Mota, G. Vasconcelos, I. Norton, R. Couto

Rua da Igreja de Ramalde, 4150.091 Porto

dsbc@culturanoorte.pt tel.: + 351 226 197 080 fax: + 351 226 179 385

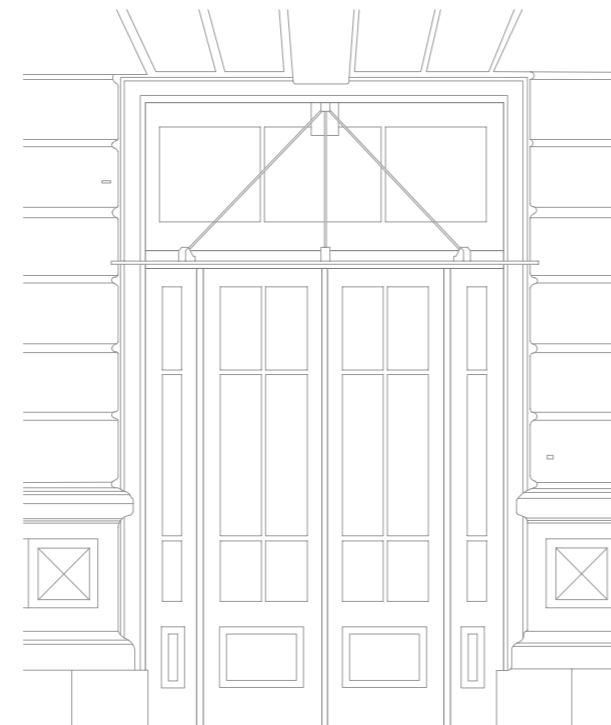

Alçado Exterior

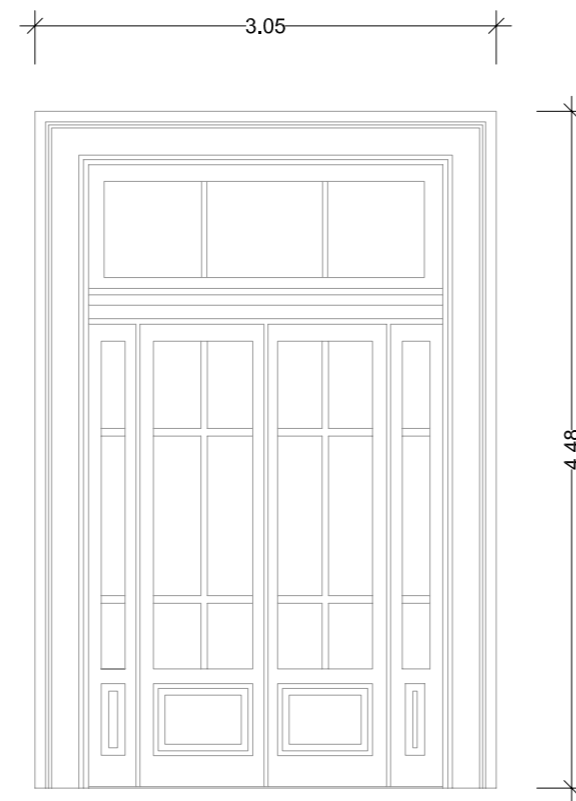

Alçado Interior

Exterior



Interior



Pe.0.10

Localização

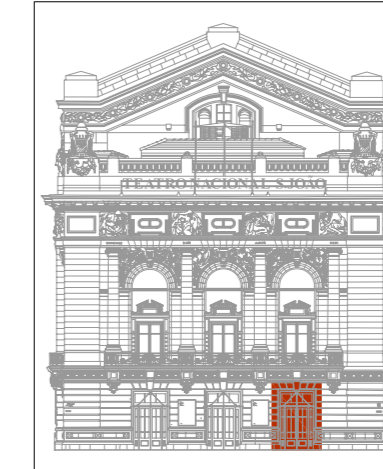

trabalho de	carpintaria
abertura	rotação
componentes	5 folhas
quantidade	1 unidade
materiais	folha em madeira maciça e vidro
acabamentos	*
ferragens e acessórios	*
intervenção	pintura e reparação do funcionamento
ver desenho	alçado norte

Nota:
Todas as cotas, planimétricas e altimétricas, deverão ser obrigatoriamente confirmadas no local. Qualquer discrepância deverá ser comunicada aos projectistas.

revisão	descrição da modificação	data	rubrica
*	*	*	*



DRCN - Direcção de Serviços dos Bens Culturais

MINISTÉRIO DA CULTURA

Restauro das Fachadas do Teatro Nacional de São João
Projecto de Recuperação e Reabilitação

data: 04/11

fase: P. Execução

016

Mapa de vãos exteriores - Pe.0.10

subs.:

esc.: 1/50

DRCN / DSBC - João Carlos Santos, Arq.

com: Catarina Gonçalves B. Mota, G. Vasconcelos, I. Norton, R. Couto

Rua da Igreja de Ramalde, 4150.091 Porto

dsbc@culturanoeste.pt

tel.: + 351 226 197 080

fax: + 351 226 179 385

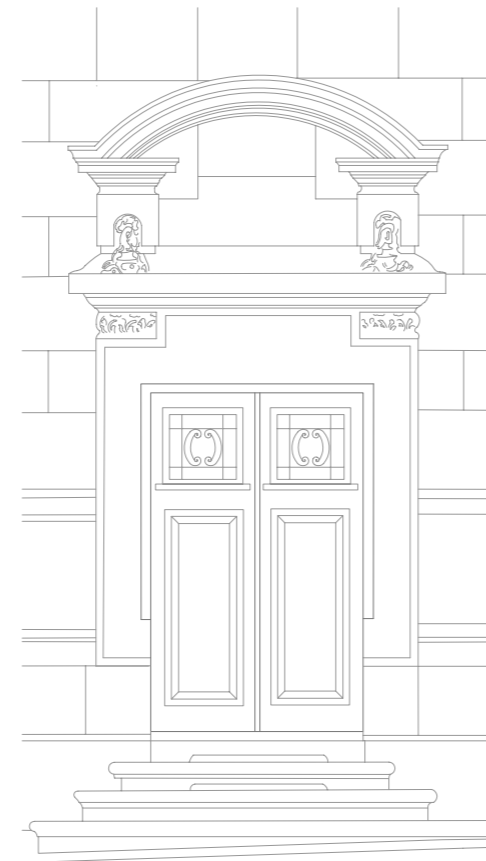

Alçado Exterior

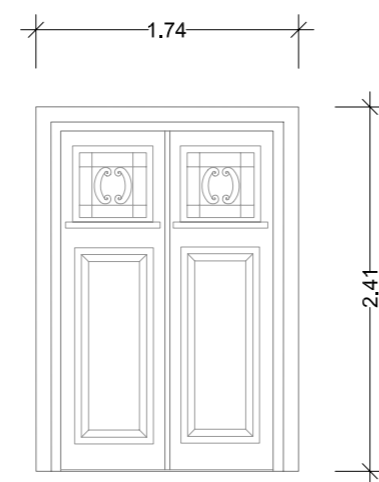

Alçado Interior

Exterior



Interior



Pe.0.11

Localização



trabalho de	carpintaria
abertura	rotação
componentes	2 folhas
quantidade	1 unidade
materiais	folha em madeira maciça e vidro
acabamentos	*
ferragens e acessórios	*
intervenção	pintura e reparação do funcionamento
ver desenho	alçado nascente

Nota:
Todas as cotas, planimétricas e altimétricas, deverão ser obrigatoriamente confirmadas no local. Qualquer discrepância deverá ser comunicada aos projectistas.

revisão	descrição da modificação	data	rubrica
*	*	*	*



DRCN - Direcção de Serviços dos Bens Culturais

Restauro das Fachadas do Teatro Nacional de São João
Projecto de Recuperação e Reabilitação

data: 04/11
fase: P. Execução

023

Mapa de vãos exteriores - Pe.0.11

subs.: esc.: 1/50

DRCN / DSBC - João Carlos Santos, Arq.

com: Catarina Gonçalves B. Mota, G. Vasconcelos, I. Norton, R. Couto

Rua da Igreja de Ramalde, 4150.091 Porto

dsbc@culturante.pt tel.: + 351 226 197 080 fax: + 351 226 179 385



Alçado Exterior

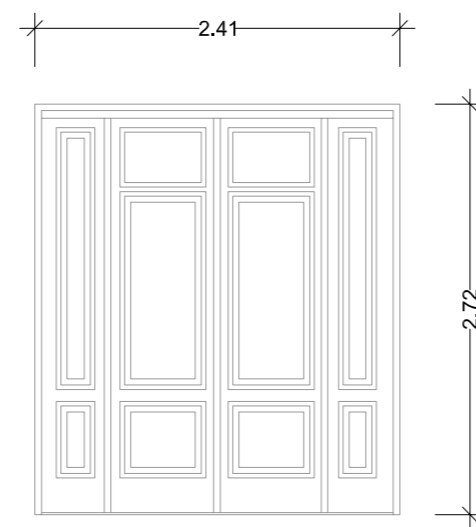

Alçado Interior

Exterior

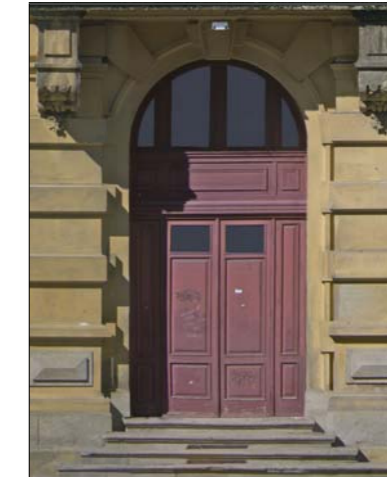

Interior



Pe.0.12

Localização



trabalho de	carpintaria
abertura	rotação
componentes	4 folhas
quantidade	1 unidade
materiais	folhas em madeira maciça e vidro
acabamentos	*
ferragens e acessórios	*
intervenção	pintura e reparação do funcionamento
ver desenho	alçado poente

Nota:
Todas as cotas, planimétricas e altimétricas, deverão ser obrigatoriamente confirmadas no local. Qualquer discrepância deverá ser comunicada aos projectistas.

revisão	descrição da modificação	data	rubrica
*	*	*	*



DRCN - Direcção de Serviços dos Bens Culturais

MINISTÉRIO DA CULTURA

Restauro das Fachadas do Teatro Nacional de São João
Projecto de Recuperação e Reabilitação

data: 04/11

fase: P. Execução

024

Mapa de vãos exteriores - Pe.0.12

subs.:

esc.: 1/50

DRCN / DSBC - João Carlos Santos, Arq.

com: Catarina Gonçalves B. Mota, G. Vasconcelos, I. Norton, R. Couto

Rua da Igreja de Ramalde, 4150.091 Porto

dsbc@culturanoeste.pt

tel.: + 351 226 197 080

fax: + 351 226 179 385



Alçado Exterior

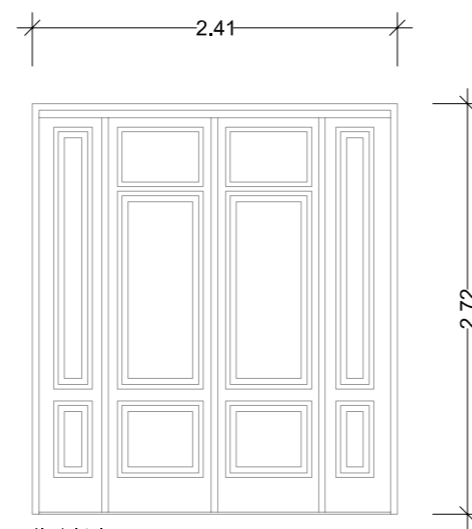

Alçado Interior

Exterior

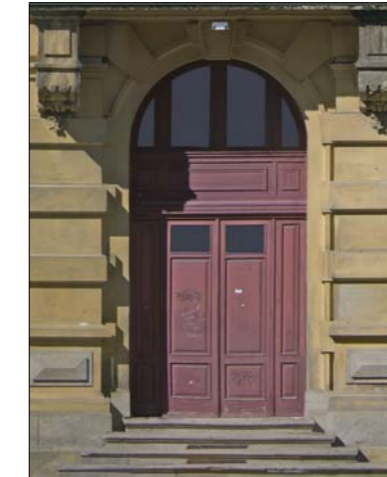

Interior



Pe.0.13

Localização



trabalho de	carpintaria
abertura	rotação
componentes	4 folhas
quantidade	1 unidade
materiais	folhas em madeira maciça e vidro
acabamentos	*
ferragens e acessórios	*
intervenção	pintura e reparação do funcionamento
ver desenho	alçado poente

Nota:
Todas as cotas, planimétricas e altimétricas, deverão ser obrigatoriamente confirmadas no local. Qualquer discrepância deverá ser comunicada aos projectistas.

revisão	descrição da modificação	data	rubrica
*	*	*	*



DRCN - Direcção de Serviços dos Bens Culturais

MINISTÉRIO DA CULTURA

Restauro das Fachadas do Teatro Nacional de São João
Projecto de Recuperação e Reabilitação

data: 04/11

fase: P. Execução

025

Mapa de vãos exteriores - Pe.0.13

subs.:

esc.: 1/50

DRCN / DSBC - João Carlos Santos, Arq.

com: Catarina Gonçalves B. Mota, G. Vasconcelos, I. Norton, R. Couto

Rua da Igreja de Ramalde, 4150.091 Porto

dsbc@culturanoorte.pt

tel.: + 351 226 197 080

fax: + 351 226 179 385



Alçado Exterior

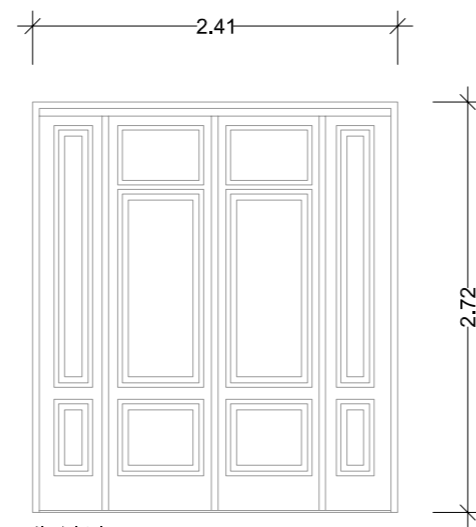

Alçado Interior

Exterior

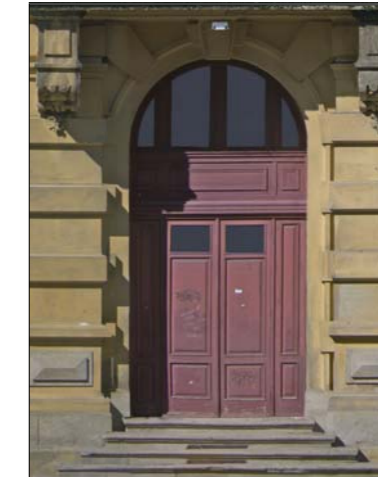

Interior



Pe.0.14

Localização



trabalho de	carpintaria
abertura	rotação
componentes	4 folhas
quantidade	1 unidade
materiais	folhas em madeira maciça e vidro
acabamentos	*
ferragens e acessórios	*
intervenção	pintura e reparação do funcionamento
ver desenho	alçado poente

Nota:
Todas as cotas, planimétricas e altimétricas, deverão ser obrigatoriamente confirmadas no local. Qualquer discrepância deverá ser comunicada aos projectistas.

revisão	descrição da modificação	data	rubrica
*	*	*	*



DRCN - Direcção de Serviços dos Bens Culturais

Restauro das Fachadas do Teatro Nacional de São João
Projecto de Recuperação e Reabilitação

data: 04/11

fase: P. Execução

026

Mapa de vãos exteriores - Pe.0.14

subs.: esc.: 1/50

DRCN / DSBC - João Carlos Santos, Arq.

com: Catarina Gonçalves B. Mota, G. Vasconcelos, I. Norton, R. Couto

Rua da Igreja de Ramalde, 4150.091 Porto

dsbc@culturante.pt tel.: + 351 226 197 080 fax: + 351 226 179 385

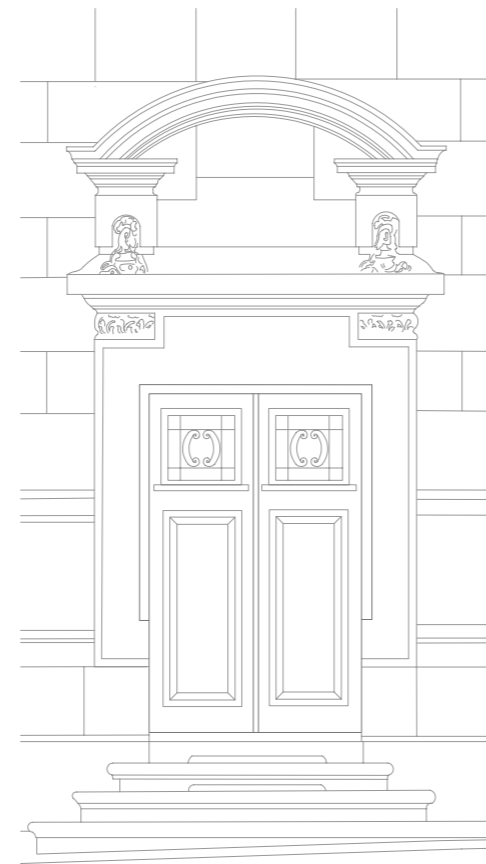

Alçado Exterior

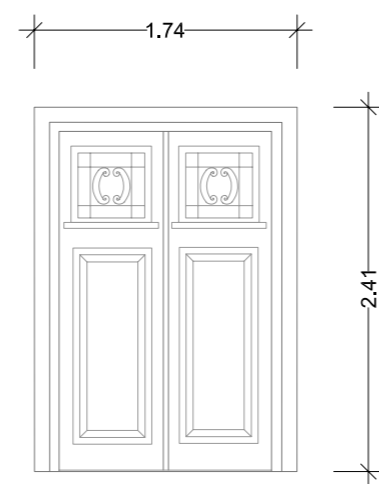

Alçado Interior

Exterior



Interior

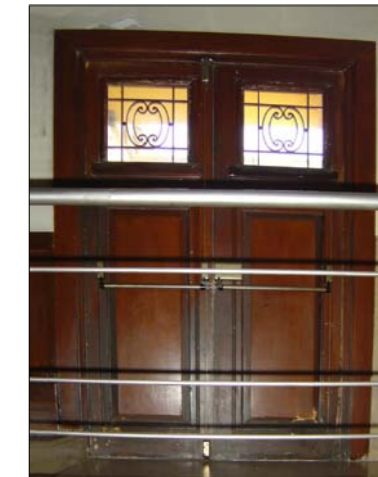

Pe.0.15

Localização



trabalho de	carpintaria
abertura	rotação
componentes	2 folhas
quantidade	1 unidade
materiais	folha em madeira maciça e vidro
acabamentos	*
ferragens e acessórios	*
intervenção	pintura e reparação do funcionamento
ver desenho	alçado nascente

Nota:
Todas as cotas, planimétricas e altimétricas, deverão ser obrigatoriamente confirmadas no local. Qualquer discrepância deverá ser comunicada aos projectistas.

revisão	descrição da modificação	data	rubrica
*	*	*	*



DRCN - Direcção de Serviços dos Bens Culturais

Restauro das Fachadas do Teatro Nacional de São João
Projecto de Recuperação e Reabilitação

data: 04/11
fase: P. Execução

027

Mapa de vãos exteriores - Pe.0.15

subs.: esc.: 1/50

DRCN / DSBC - João Carlos Santos, Arq.

com: Catarina Gonçalves B. Mota, G. Vasconcelos, I. Norton, R. Couto

Rua da Igreja de Ramalde, 4150.091 Porto

dsbc@culturante.pt tel.: + 351 226 197 080 fax: + 351 226 179 385



Alçado Exterior

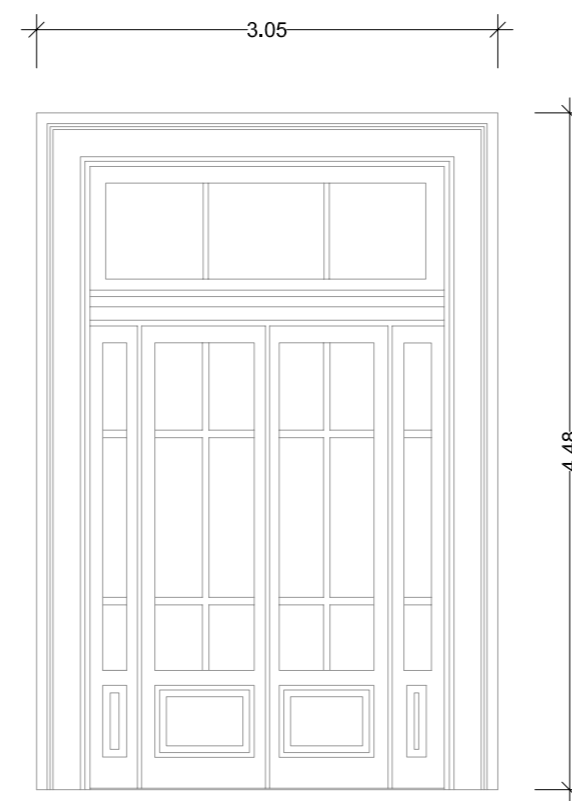

Alçado Interior

Exterior



Interior



Pe.0.16

Localização

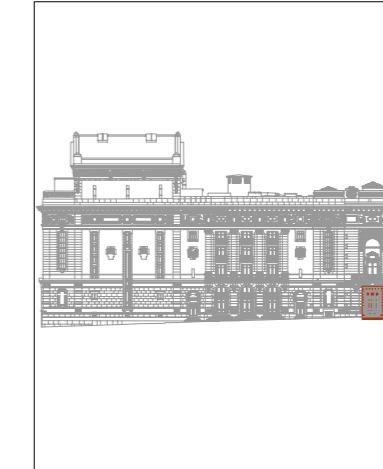

trabalho de	carpintaria
abertura	rotação
componentes	5 folhas
quantidade	1 unidade
materiais	folha em madeira maciça e vidro
acabamentos	*
ferragens e acessórios	*
intervenção	pintura e reparação do funcionamento
ver desenho	alçado nascente

Nota:
Todas as cotas, planimétricas e altimétricas, deverão ser obrigatoriamente confirmadas no local. Qualquer discrepância deverá ser comunicada aos projectistas.

revisão	descrição da modificação	data	rubrica
*	*	*	*



DRCN - Direcção de Serviços dos Bens Culturais

MINISTÉRIO DA CULTURA

Restauro das Fachadas do Teatro Nacional de São João
Projecto de Recuperação e Reabilitação

data: 04/11

fase: P. Execução

030

Mapa de vãos exteriores - Pe.0.16

subs.:

esc.: 1/50

DRCN / DSBC - João Carlos Santos, Arq.

com: Catarina Gonçalves B. Mota, G. Vasconcelos, I. Norton, R. Couto

Rua da Igreja de Ramalde, 4150.091 Porto

dsbc@culturanoorte.pt

tel.: + 351 226 197 080

fax: + 351 226 179 385

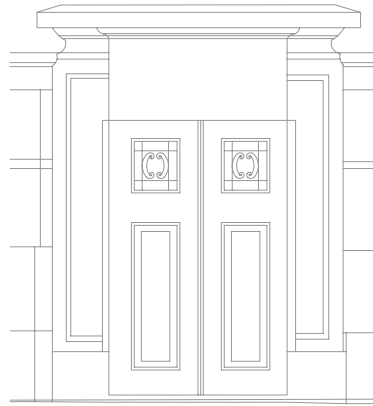

Alçado Exterior

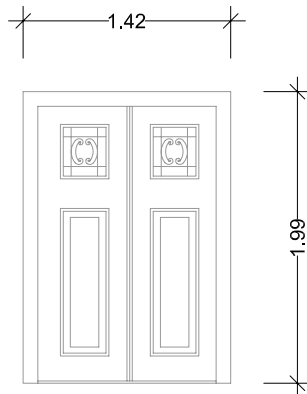

Alçado Interior

Exterior

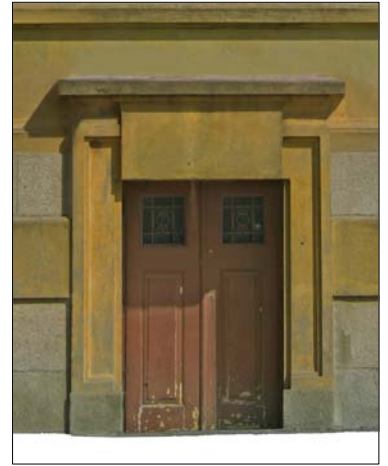

Interior



Pe.0.17

Localização

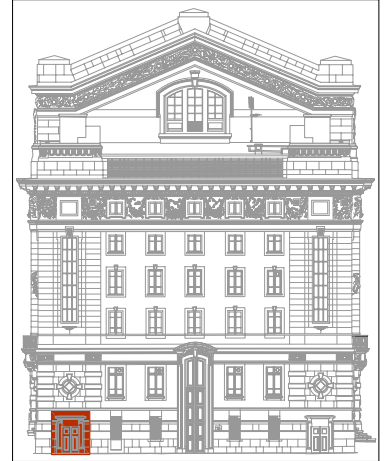

trabalho de	carpintaria
abertura	rotação
componentes	2 folhas
quantidade	1 unidade
materiais	folha em madeira maciça e vidro
acabamentos	*
ferragens e acessórios	*
intervenção	pintura e reparação do funcionamento
ver desenho	alçado sul

Nota:

Todas as cotas, planimétricas e altimétricas, deverão ser obrigatoriamente confirmadas no local. Qualquer discrepância deverá ser comunicada aos projectistas.

*	*	*	*
revisão	descrição da modificação	data	rubrica



DRCN - Direcção de Serviços dos Bens Culturais

MINISTÉRIO DA CULTURA

Restauro das Fachadas do Teatro Nacional de São João
Projecto de Recuperação e Reabilitação

data: 04/11

fase: P. Execução

031

Mapa de vãos exteriores - Pe.0.17

subs.: esc.: 1/50

DRCN / DSBC - João Carlos Santos, Arq.

com: Catarina Gonçalves

B. Mota, G. Vasconcelos, I. Norton, R. Couto

Rua da Igreja de Ramalde, 4150.091 Porto

dsbc@culturante.pt

tel.: + 351 226 197 080

fax: + 351 226 179 385

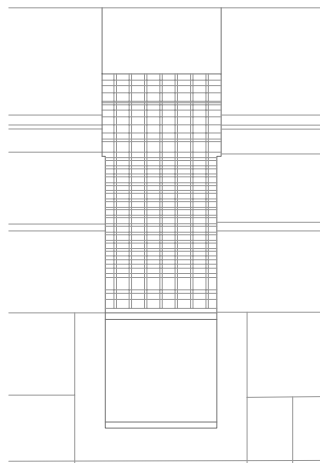

Alçado Exterior

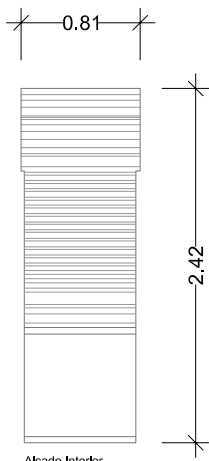

Alçado Interior

Exterior

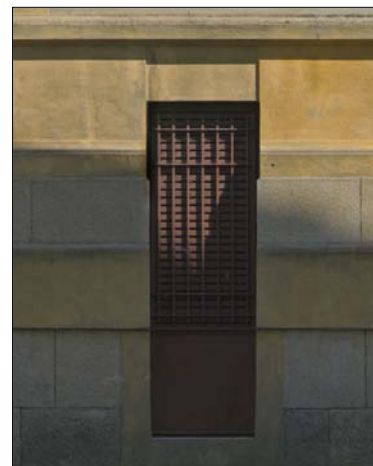

Interior

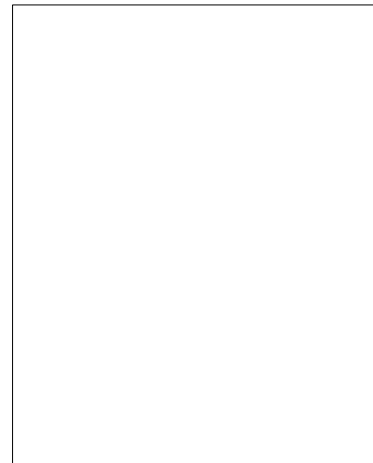

Pe.0.18

Localização

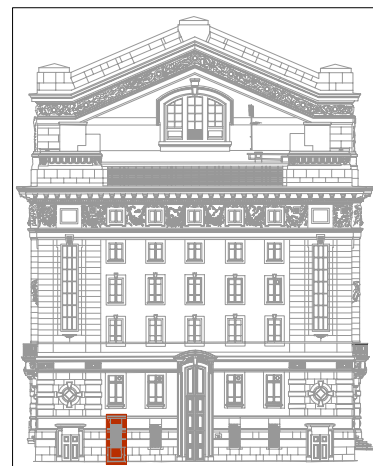

trabalho de	serralharia
abertura	rotação
componentes	1 folha
quantidade	1 unidade
materiais	folha em ferro
acabamentos	*
ferragens e acessórios	*
intervenção	pintura e reparação do funcionamento
ver desenho	alçado sul

Nota:

Todas as cotas, planimétricas e altimétricas, deverão ser obrigatoriamente confirmadas no local. Qualquer discrepância deverá ser comunicada aos projectistas.

*	*	*	*
revisão	descrição da modificação	data	rubrica



DRCN - Direcção de Serviços dos Bens Culturais

MINISTÉRIO DA CULTURA

Restauro das Fachadas do Teatro Nacional de São João
Projecto de Recuperação e Reabilitação

data: 04/11

fase: P. Execução

032

Mapa de vãos exteriores - Pe.0.18

subs.:

esc.:

1/50

DRCN / DSBC - João Carlos Santos, Arq.

com: Catarina Gonçalves

B. Mota, G. Vasconcelos, I. Norton, R. Couto

Rua da Igreja de Ramalde, 4150.091 Porto

dsbc@culturante.pt

tel.: + 351 226 197 080

fax: + 351 226 179 385

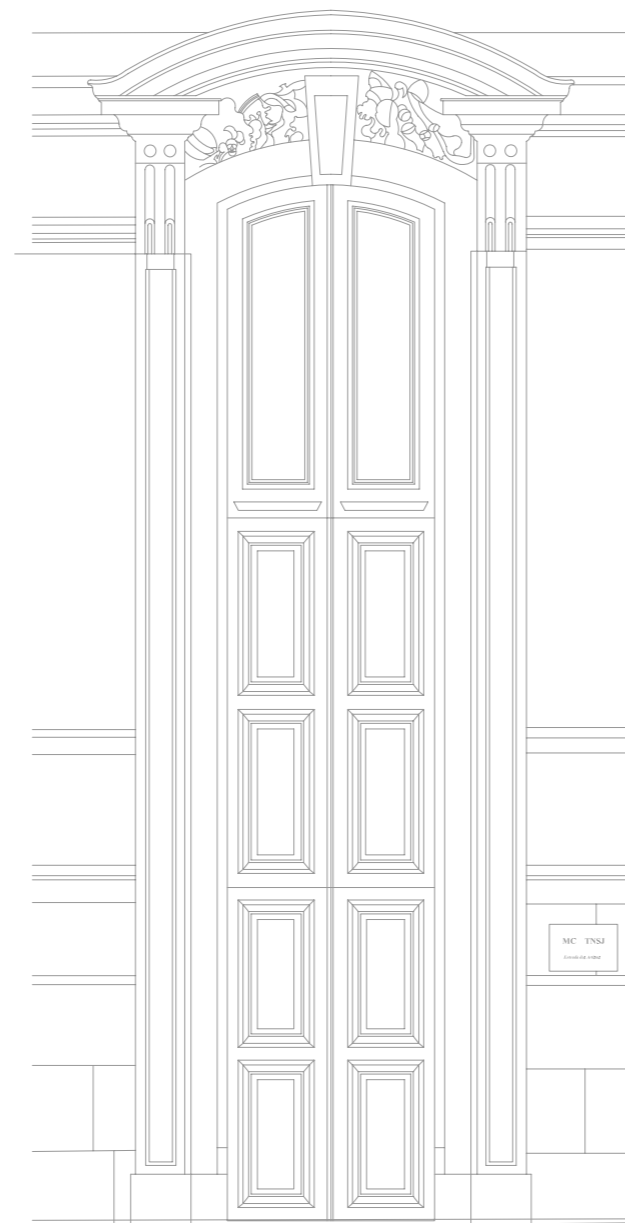

Alçado Exterior

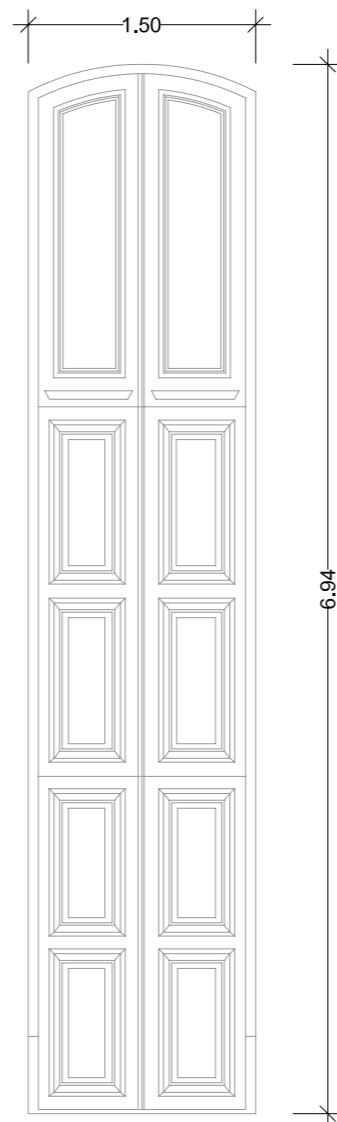

Alçado Interior

Exterior



Interior



Pe.0.19

Localização



trabalho de	carpintaria
abertura	rotação
componentes	6 folhas
quantidade	1 unidade
materiais	folha em madeira maciça e vidro
acabamentos	*
ferragens e acessórios	*
intervenção	pintura e reparação do funcionamento
ver desenho	alçado sul

Nota:
Todas as cotas, planimétricas e altimétricas, deverão ser obrigatoriamente confirmadas no local. Qualquer discrepância deverá ser comunicada aos projectistas.

revisão	descrição da modificação	data	rubrica

MIC DRCN - Direcção de Serviços dos Bens Culturais
Ministério da Cultura

Restauro das Fachadas do Teatro Nacional de São João
 Projecto de Recuperação e Reabilitação

data: 04/11
 fase: P. Execução

036

Mapa de vãos exteriores - Pe.0.19

subs.: esc.: 1/50

DRCN / DSBC - João Carlos Santos, Arq.

com: Catarina Gonçalves B. Mota, G. Vasconcelos, I. Norton, R. Couto

Rua da Igreja de Ramalde, 4150.091 Porto

dsbc@culturalnorte.pt tel.: + 351 226 197 080 fax: + 351 226 179 385

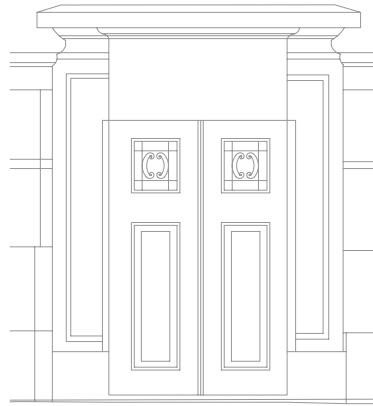

Alçado Exterior

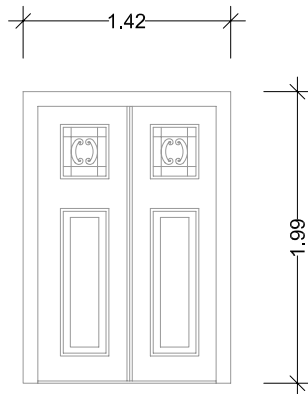

Alçado Interior

Exterior

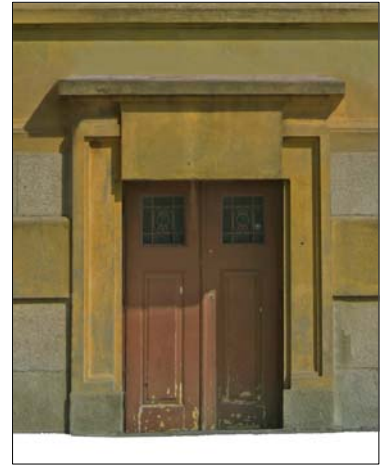

Interior



Pe.0.20

Localização

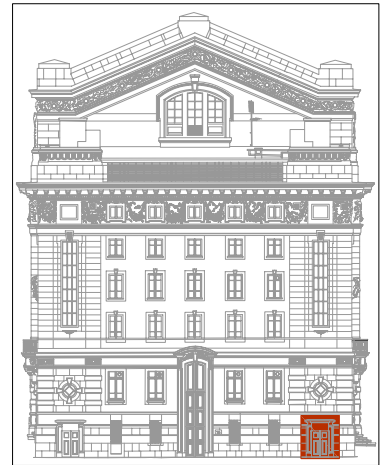

trabalho de	carpintaria
abertura	rotação
componentes	2 folhas
quantidade	1 unidade
materiais	folha em madeira maciça e vidro
acabamentos	*
ferragens e acessórios	*
intervenção	pintura e reparação do funcionamento
ver desenho	alçado sul

Nota:

Todas as cotas, planimétricas e altimétricas, deverão ser obrigatoriamente confirmadas no local. Qualquer discrepância deverá ser comunicada aos projectistas.

*	*	*	*
revisão	descrição da modificação	data	rubrica



DRCN - Direcção de Serviços dos Bens Culturais

MINISTÉRIO DA CULTURA

Restauro das Fachadas do Teatro Nacional de São João
Projecto de Recuperação e Reabilitação

data: 04/11

fase: P. Execução

041

Mapa de vãos exteriores - Pe.0.20

subs.: esc.: 1/50

DRCN / DSBC - João Carlos Santos, Arq.

com: Catarina Gonçalves

B. Mota, G. Vasconcelos, I. Norton, R. Couto

Rua da Igreja de Ramalde, 4150.091 Porto

dsbc@culturante.pt

tel.: + 351 226 197 080

fax: + 351 226 179 385



Alçado Exterior

3.90

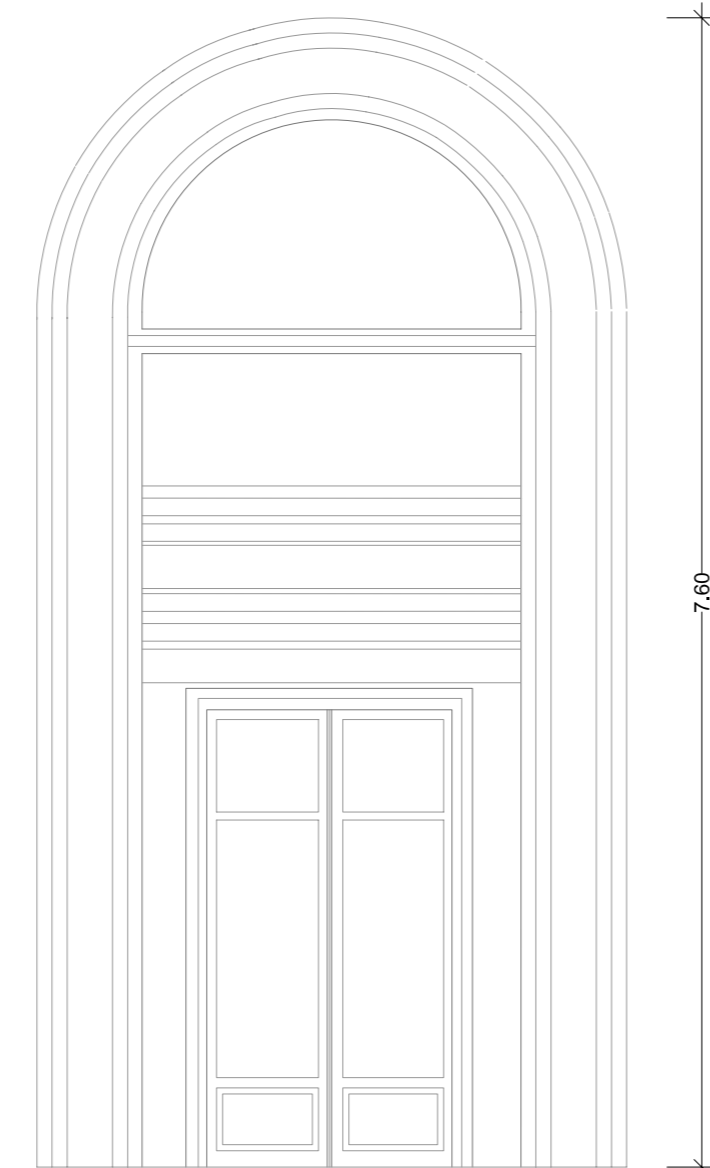

Alçado Interior

7.60

Exterior

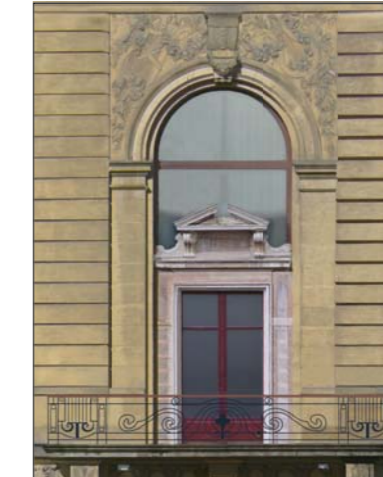

Interior



Pe.2.01

Localização



trabalho de	carpintaria
abertura	rotação
componentes	4 folhas
quantidade	1 unidade
materiais	folhas em madeira, mármore e vidro
acabamentos	*
ferragens e acessórios	*
Intervenção	pintura e reparação do funcionamento
ver desenho	alçado poente

Nota:
Todas as cotas, planimétricas e altimétricas, deverão ser obrigatoriamente confirmadas no local. Qualquer discrepância deverá ser comunicada aos projectistas.

revisão	descrição da modificação	data	rubrica



DRCN - Direcção de Serviços dos Bens Culturais

Restauro das Fachadas do Teatro Nacional de São João
Projecto de Recuperação e Reabilitação

data: 04/11
fase: P. Execução

063

Mapa de vãos exteriores - Pe.2.01

subs.: esc.: 1/50

DRCN / DSBC - João Carlos Santos, Arq.

com: Catarina Gonçalves B. Mota, G. Vasconcelos, I. Norton, R. Couto

Rua da Igreja de Ramalde, 4150.091 Porto

dscb@culturanorte.pt tel.: + 351 226 197 080 fax: + 351 226 179 385



Alçado Exterior

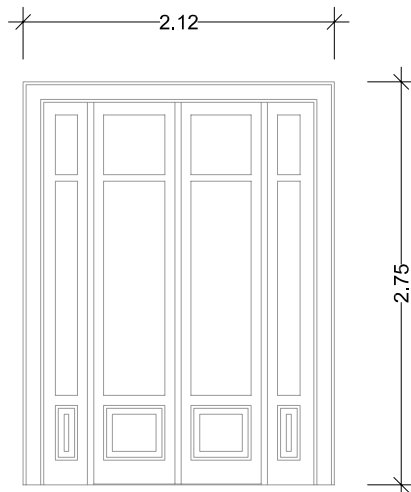

Alçado Interior

Exterior



Interior



Pe.2.02

Localização

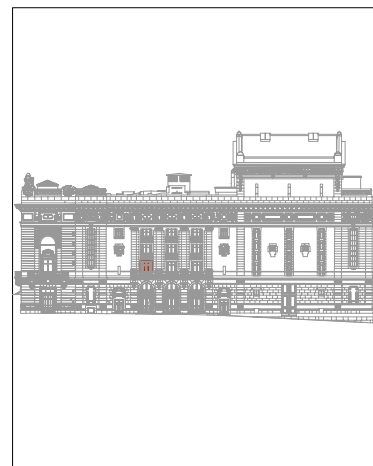

trabalho de	carpintaria
abertura	rotação
componentes	4 folhas
quantidade	1 unidade
materiais	folha em madeira e vidro
acabamentos	*
ferragens e acessórios	*
intervenção	pintura e reparação do funcionamento
ver desenho	alçado poente

Nota:

Todas as cotas, planimétricas e altimétricas, deverão ser obrigatoriamente confirmadas no local. Qualquer discrepância deverá ser comunicada aos projectistas.

*	*	*	*
revisão	descrição da modificação	data	rubrica



DRCN - Direcção de Serviços dos Bens Culturais

MINISTÉRIO DA CULTURA

Restauro das Fachadas do Teatro Nacional de São João
Projecto de Recuperação e Reabilitação

data: 04/11

fase: P. Execução

067

Mapa de vãos exteriores - Pe.2.02

subs.: esc.: 1/50

DRCN / DSBC - João Carlos Santos, Arq.

com: Catarina Gonçalves B. Mota, G. Vasconcelos, I. Norton, R. Couto

Rua da Igreja de Ramalde, 4150.091 Porto

dsbc@culturante.pt

tel.: + 351 226 197 080

fax: + 351 226 179 385



Alçado Exterior

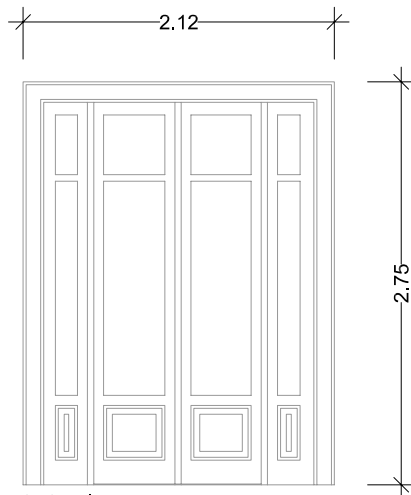

Alçado Interior

Exterior



Interior



Pe.2.03

Localização

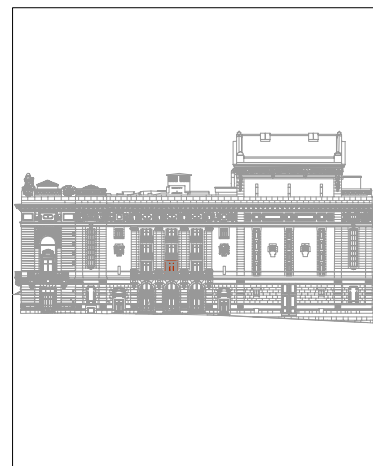

trabalho de	carpintaria
abertura	rotação
componentes	4 folhas
quantidade	1 unidade
materiais	folha em madeira e vidro
acabamentos	*
ferragens e acessórios	*
intervenção	pintura e reparação do funcionamento
ver desenho	alçado poente

Nota:

Todas as cotas, planimétricas e altimétricas, deverão ser obrigatoriamente confirmadas no local. Qualquer discrepância deverá ser comunicada aos projectistas.

* * * *

revisão	descrição da modificação	data	rubrica
---------	--------------------------	------	---------



DRCN - Direcção de Serviços dos Bens Culturais

MINISTÉRIO DA CULTURA

Restauro das Fachadas do Teatro Nacional de São João
Projecto de Recuperação e Reabilitação

data: 04/11

fase: P. Execução

069

Mapa de vãos exteriores - Pe.2.03

subs.: esc.: 1/50

DRCN / DSBC - João Carlos Santos, Arq.

com: Catarina Gonçalves B. Mota, G. Vasconcelos, I. Norton, R. Couto

Rua da Igreja de Ramalde, 4150.091 Porto

dsbc@culturante.pt

tel.: + 351 226 197 080

fax: + 351 226 179 385



Alçado Exterior

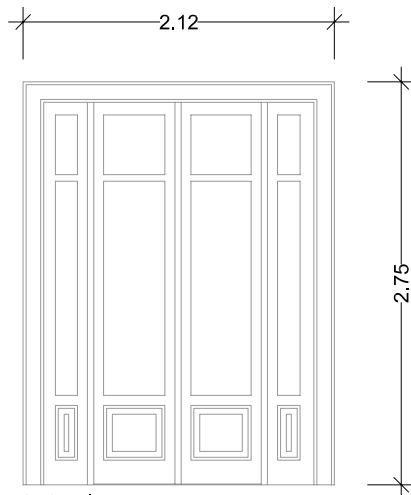

Alçado Interior

Exterior



Interior



Pe.2.04

Localização

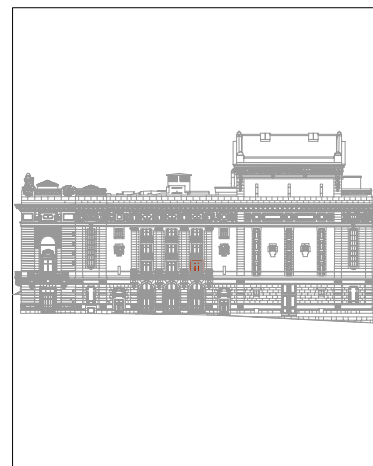

trabalho de	carpintaria
abertura	rotação
componentes	4 folhas
quantidade	1 unidade
materiais	folha em madeira e vidro
acabamentos	*
ferragens e acessórios	*
intervenção	pintura e reparação do funcionamento
ver desenho	alçado poente

Nota:

Todas as cotas, planimétricas e altimétricas, deverão ser obrigatoriamente confirmadas no local. Qualquer discrepância deverá ser comunicada aos projectistas.

* * * *

revisão	descrição da modificação	data	rubrica
---------	--------------------------	------	---------



DRCN - Direcção de Serviços dos Bens Culturais

MINISTÉRIO DA CULTURA

Restauro das Fachadas do Teatro Nacional de São João
Projecto de Recuperação e Reabilitação

data: 04/11

fase: P. Execução

070

Mapa de vãos exteriores - Pe.2.04

subs.: esc.: 1/50

DRCN / DSBC - João Carlos Santos, Arq.

com: Catarina Gonçalves B. Mota, G. Vasconcelos, I. Norton, R. Couto

Rua da Igreja de Ramalde, 4150.091 Porto

dsbc@culturante.pt

tel.: + 351 226 197 080

fax: + 351 226 179 385



Alçado Exterior

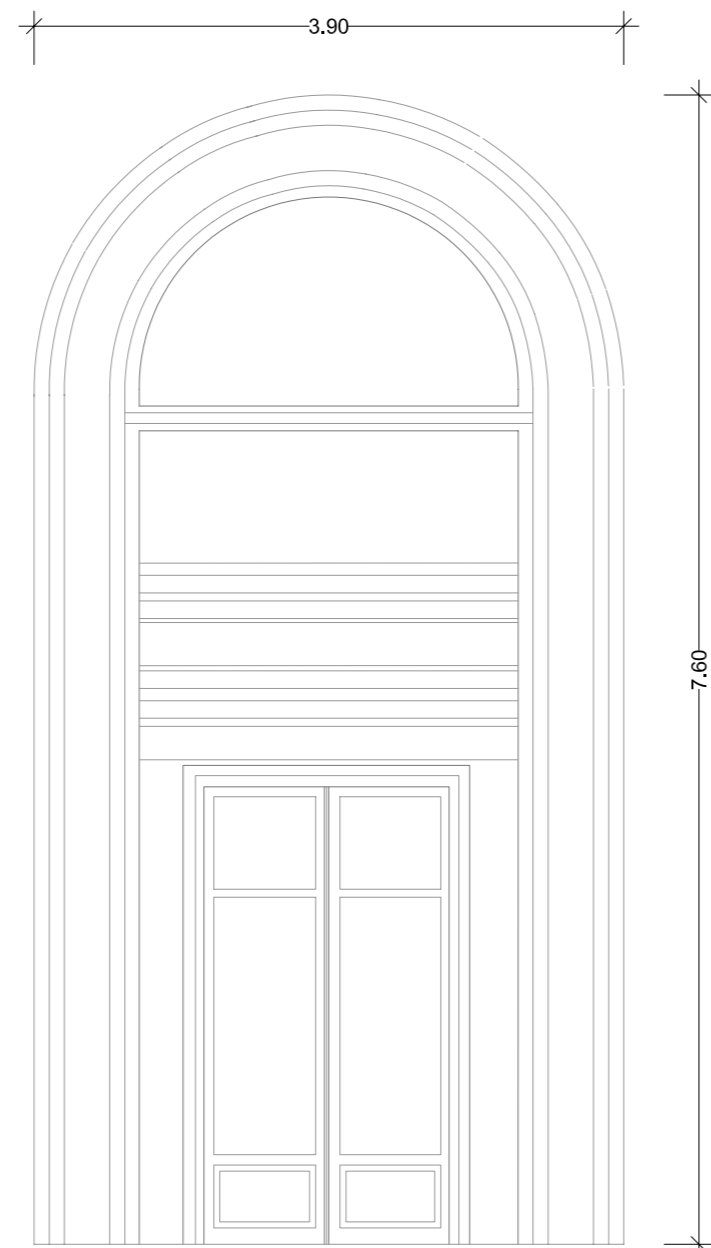

Alçado Interior

Exterior

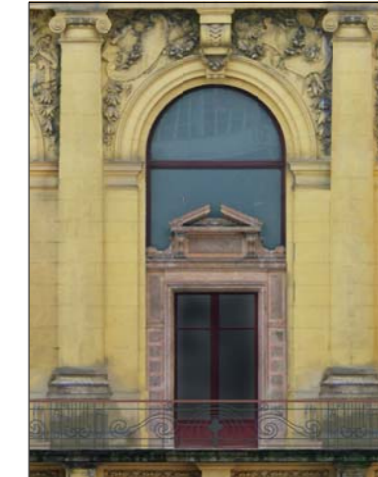

Interior



Pe.2.05

Localização



trabalho de	carpintaria
abertura	rotação
componentes	4 folhas
quantidade	1 unidade
materiais	folhas em madeira, mármore e vidro
acabamentos	*
ferragens e acessórios	*
intervenção	pintura e reparação do funcionamento
ver desenho	alçado norte

Nota:

Todas as cotas, planimétricas e altimétricas, deverão ser obrigatoriamente confirmadas no local. Qualquer discrepância deverá ser comunicada aos projectistas.

revisão	descrição da modificação	data	rubrica



DRCN - Direcção de Serviços dos Bens Culturais

Restauro das Fachadas do Teatro Nacional de São João
Projecto de Recuperação e Reabilitação

data: 04/11

fase: P. Execução

076

Mapa de vãos exteriores - Pe.2.05

subs.:

esc.:

1/50

DRCN / DSBC - João Carlos Santos, Arq.

com: Catarina Gonçalves B. Mota, G. Vasconcelos, I. Norton, R. Couto

Rua da Igreja de Ramalde, 4150.091 Porto

dcbc@culturalnorte.pt

tel.: + 351 226 197 080

fax: + 351 226 179 385



Alçado Exterior

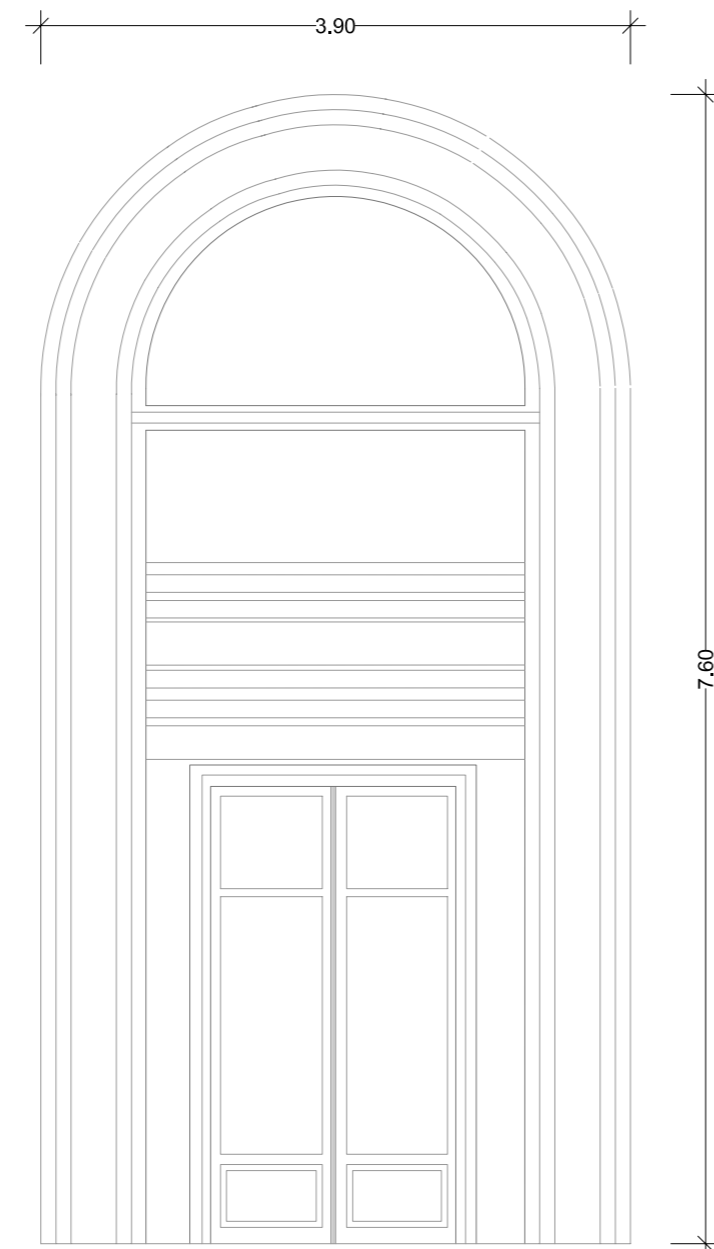

Alçado Interior

Exterior

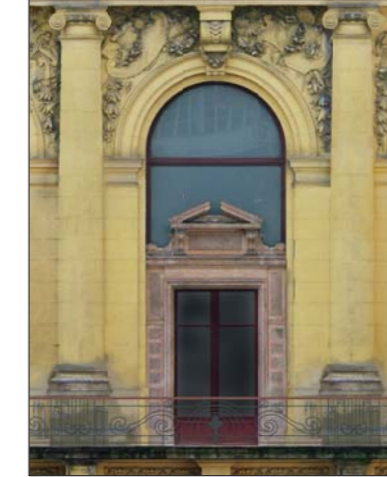

Interior

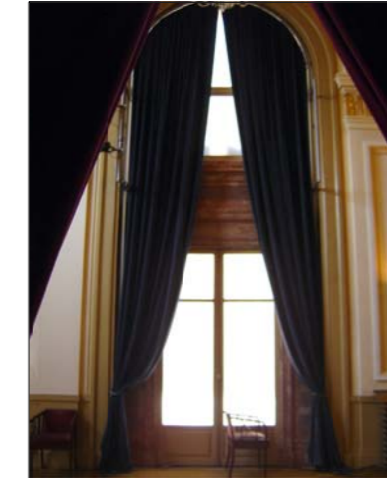

Pe.2.06

Localização

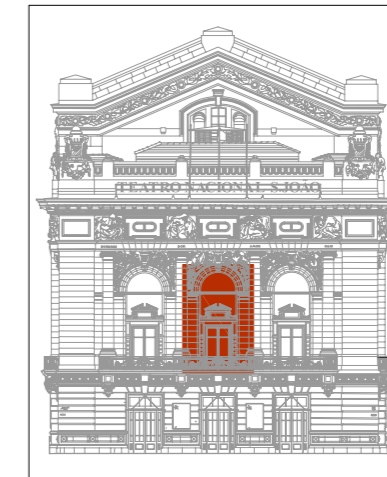

trabalho de	carpintaria
abertura	rotação
componentes	4 folhas
quantidade	1 unidade
materiais	folhas em madeira, mármore e vidro
acabamentos	*
ferragens e acessórios	*
intervenção	pintura e reparação do funcionamento
ver desenho	alçado norte

Nota:
Todas as cotas, planimétricas e altimétricas, deverão ser obrigatoriamente confirmadas no local. Qualquer discrepância deverá ser comunicada aos projectistas.

revisão	descrição da modificação	data	rubrica

MC DRCN - Direcção de Serviços dos Bens Culturais

Restauro das Fachadas do Teatro Nacional de São João
Projecto de Recuperação e Reabilitação

data: 04/11
fase: P. Execução

078

Mapa de vãos exteriores - Pe.2.06

subs.: esc.: 1/50

DRCN / DSBC - João Carlos Santos, Arq.

com: Catarina Gonçalves B. Mota, G. Vasconcelos, I. Norton, R. Couto

Rua da Igreja de Ramalde, 4150.091 Porto

dsbc@culturanoorte.pt tel.: + 351 226 197 080 fax: + 351 226 179 385



Alçado Exterior



Alçado Interior

Exterior

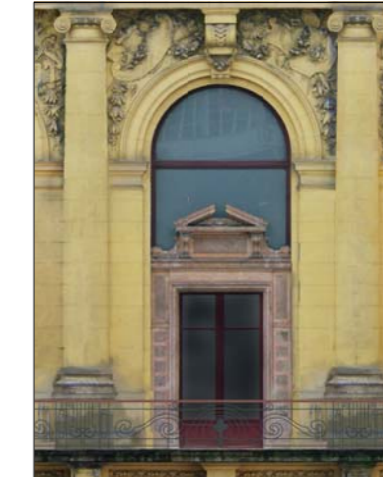

Interior



Pe.2.07

Localização



trabalho de	carpintaria
abertura	rotação
componentes	4 folhas
quantidade	1 unidade
materiais	folhas em madeira, mármore e vidro
acabamentos	*
ferragens e acessórios	*
intervenção	pintura e reparação do funcionamento
ver desenho	alçado norte

Nota:
Todas as cotas, planimétricas e altimétricas, deverão ser obrigatoriamente confirmadas no local. Qualquer discrepância deverá ser comunicada aos projectistas.

revisão	descrição da modificação	data	rubrica

MC DRCN - Direcção de Serviços dos Bens Culturais

Restauro das Fachadas do Teatro Nacional de São João Projecto de Recuperação e Reabilitação	data: 04/11	079
	fase: P. Execução	
Mapa de vãos exteriores - Pe.2.07	subs.: esc.: 1/50	
DRCN / DSBC - João Carlos Santos, Arq.	com: Catarina Gonçalves B. Mota, G. Vasconcelos, I. Norton, R. Couto	
Rua da Igreja de Ramalde, 4150.091 Porto	dsbc@culturalnorte.pt tel.: + 351 226 197 080 fax: + 351 226 179 385	



Alçado Exterior

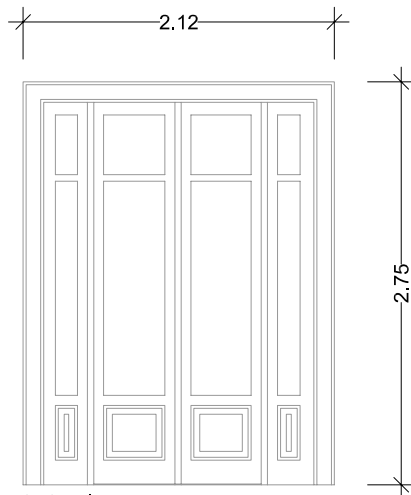

Alçado Interior

Exterior



Interior



Pe.2.08

Localização

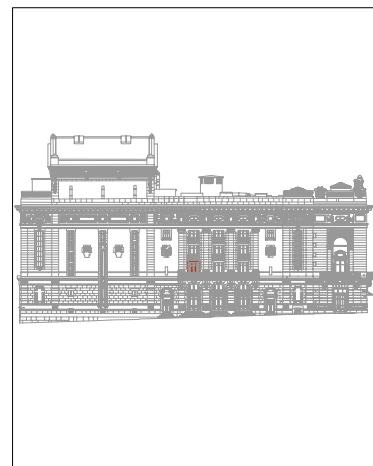

trabalho de	carpintaria
abertura	rotação
componentes	4 folhas
quantidade	1 unidade
materiais	folha em madeira e vidro
acabamentos	*
ferragens e acessórios	*
intervenção	pintura e reparação do funcionamento
ver desenho	alçado nascente

Nota:

Todas as cotas, planimétricas e altimétricas, deverão ser obrigatoriamente confirmadas no local. Qualquer discrepância deverá ser comunicada aos projectistas.

*	*	*	*
revisão	descrição da modificação	data	rubrica



DRCN - Direcção de Serviços dos Bens Culturais

MINISTÉRIO DA CULTURA

Restauro das Fachadas do Teatro Nacional de São João
Projecto de Recuperação e Reabilitação

data: 04/11

fase: P. Execução

084

Mapa de vãos exteriores - Pe.2.08

subs.: esc.: 1/50

DRCN / DSBC - João Carlos Santos, Arq.

com: Catarina Gonçalves B. Mota, G. Vasconcelos, I. Norton, R. Couto

Rua da Igreja de Ramalde, 4150.091 Porto

dsbc@culturante.pt

tel.: + 351 226 197 080

fax: + 351 226 179 385



Alçado Exterior

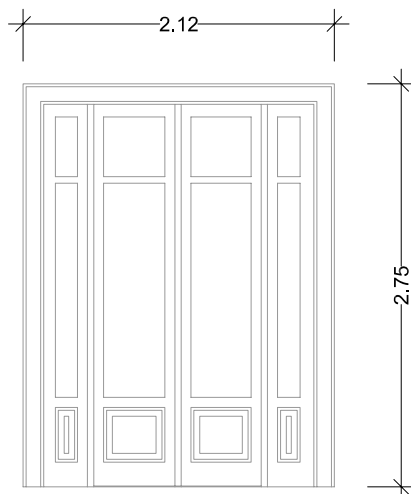

Alçado Interior

Exterior



Interior



Pe.2.09

Localização

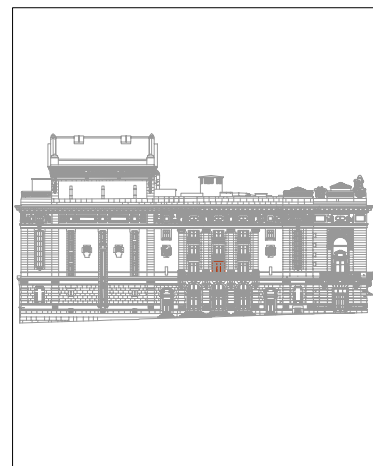

trabalho de	carpintaria
abertura	rotação
componentes	4 folhas
quantidade	1 unidade
materiais	folha em madeira e vidro
acabamentos	*
ferragens e acessórios	*
intervenção	pintura e reparação do funcionamento
ver desenho	alçado nascente

Nota:

Todas as cotas, planimétricas e altimétricas, deverão ser obrigatoriamente confirmadas no local. Qualquer discrepância deverá ser comunicada aos projectistas.

*	*	*	*
revisão	descrição da modificação	data	rubrica



DRCN - Direcção de Serviços dos Bens Culturais

MINISTÉRIO DA CULTURA

Restauro das Fachadas do Teatro Nacional de São João
Projecto de Recuperação e Reabilitação

data: 04/11

fase: P. Execução

086

Mapa de vãos exteriores - Pe.2.09

subs.: esc.: 1/50

DRCN / DSBC - João Carlos Santos, Arq.

com: Catarina Gonçalves B. Mota, G. Vasconcelos, I. Norton, R. Couto

Rua da Igreja de Ramalde, 4150.091 Porto

dsbc@culturante.pt

tel.: + 351 226 197 080

fax: + 351 226 179 385



Alçado Exterior

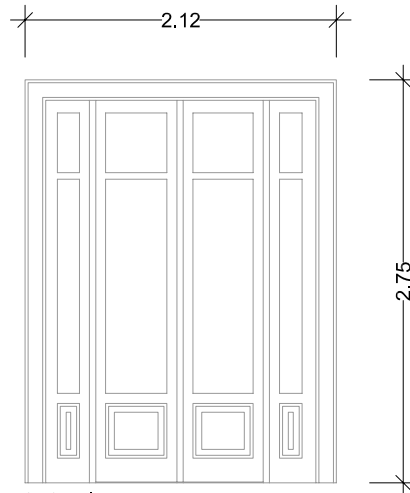

Alçado Interior

Exterior



Interior



Pe.2.10

Localização



trabalho de	carpintaria
abertura	rotação
componentes	4 folhas
quantidade	1 unidade
materiais	folha em madeira e vidro
acabamentos	*
ferragens e acessórios	*
intervenção	pintura e reparação do funcionamento
ver desenho	alçado nascente

Nota:

Todas as cotas, planimétricas e altimétricas, deverão ser obrigatoriamente confirmadas no local. Qualquer discrepância deverá ser comunicada aos projectistas.

* * * *

revisão	descrição da modificação	data	rubrica
---------	--------------------------	------	---------



DRCN - Direcção de Serviços dos Bens Culturais

MINISTÉRIO DA CULTURA

Restauro das Fachadas do Teatro Nacional de São João
Projecto de Recuperação e Reabilitação

data: 04/11

fase: P. Execução

087

Mapa de vãos exteriores - Pe.2.10

subs.: esc.: 1/50

DRCN / DSBC - João Carlos Santos, Arq.

com: Catarina Gonçalves B. Mota, G. Vasconcelos, I. Norton, R. Couto

Rua da Igreja de Ramalde, 4150.091 Porto

dsbc@culturante.pt

tel.: + 351 226 197 080

fax: + 351 226 179 385



Alçado Exterior

3.90

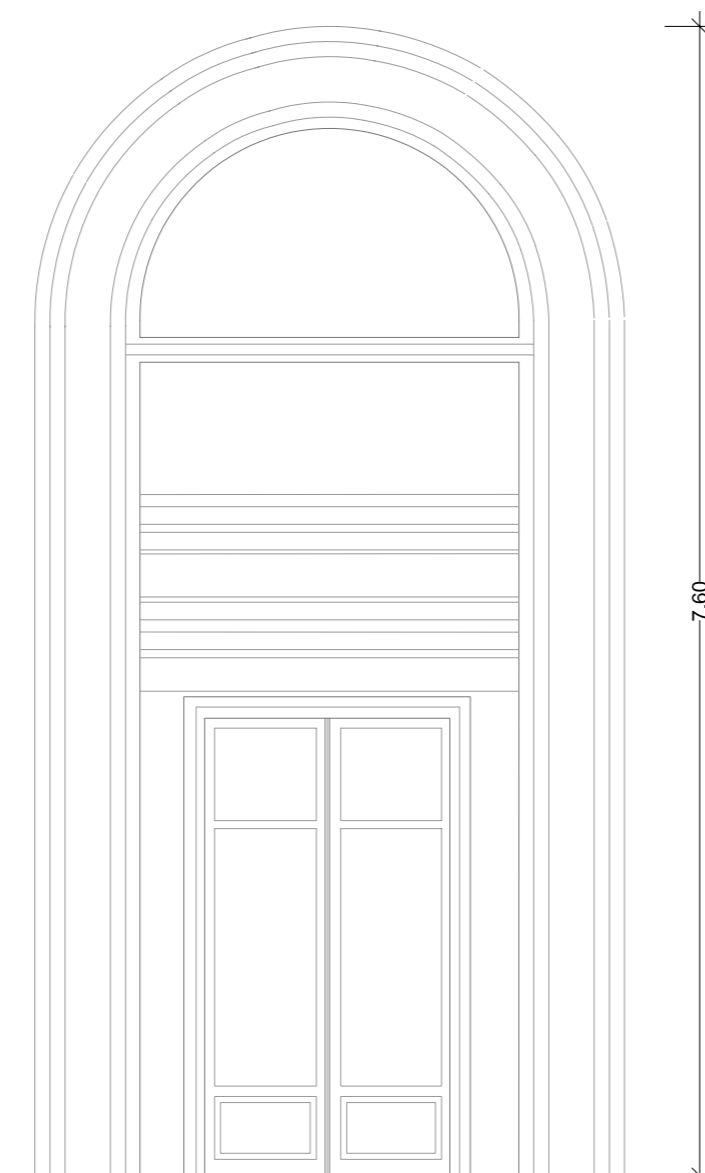

Alçado Interior

7.60

Exterior

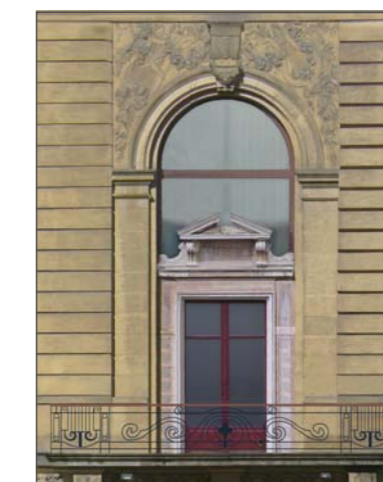

Interior



Pe.2.11

Localização

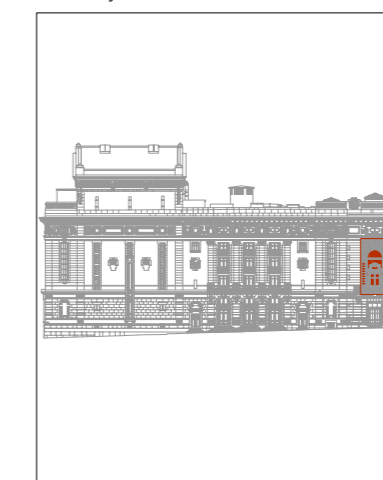

trabalho de	carpintaria
abertura	rotação
componentes	4 folhas
quantidade	1 unidade
materiais	folhas em madeira, mármore e vidro
acabamentos	*
ferragens e acessórios	*
intervenção	pintura e reparação do funcionamento
ver desenho	alçado norte

Nota:
Todas as cotas, planimétricas e altimétricas, deverão ser obrigatoriamente confirmadas no local. Qualquer discrepância deverá ser comunicada aos projectistas.

revisão	descrição da modificação	data	rubrica
*	*	*	*



DRCN - Direcção de Serviços dos Bens Culturais

Restauro das Fachadas do Teatro Nacional de São João
Projecto de Recuperação e Reabilitação

data: 04/11

fase: P. Execução

090

Mapa de vãos exteriores - Pe.2.11

subs.:

esc.:

1/50

DRCN / DSEC - João Carlos Santos, Arq.

com: Catarina Gonçalves B. Mota, G. Vasconcelos, I. Norton, R. Couto

Rua da Igreja de Ramalde, 4150.091 Porto

dscb@culturante.pt

tel.: + 351 226 197 080

fax: + 351 226 179 385

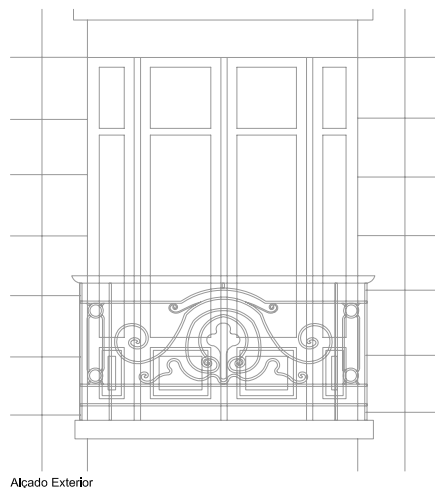

Alçado Exterior

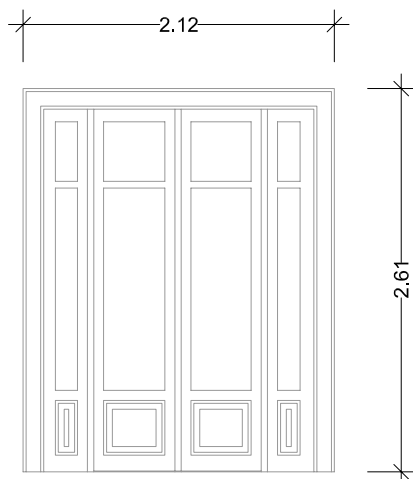

Alçado Interior

Exterior

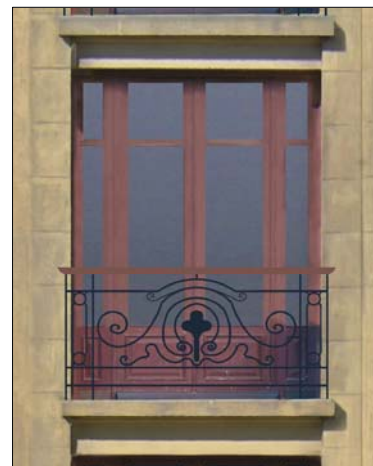

Interior



Pe.3.01

Localização

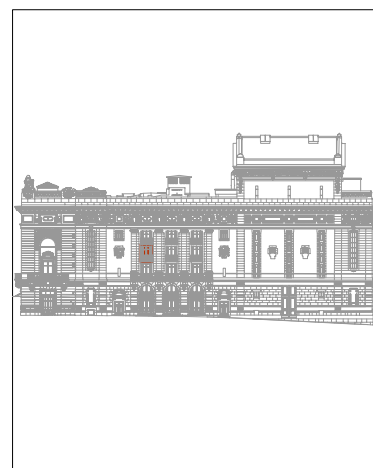

trabalho de	carpintaria
abertura	rotação
componentes	4 folhas
quantidade	1 unidade
materiais	folha em madeira e vidro
acabamentos	*
ferragens e acessórios	*
intervenção	pintura e reparação do funcionamento
ver desenho	alçado poente

Nota:

Todas as cotas, planimétricas e altimétricas, deverão ser obrigatoriamente confirmadas no local. Qualquer discrepância deverá ser comunicada aos projectistas.

*	*	*	*
revisão	descrição da modificação	data	rubrica



DRCN - Direcção de Serviços dos Bens Culturais

MINISTÉRIO DA CULTURA

Restauro das Fachadas do Teatro Nacional de São João
Projecto de Recuperação e Reabilitação

data: 04/11

fase: P. Execução

099

Mapa de vãos exteriores - Pe.3.01

subs.: esc.: 1/50

DRCN / DSBC - João Carlos Santos, Arq.

com: Catarina Gonçalves B. Mota, G. Vasconcelos, I. Norton, R. Couto

Rua da Igreja de Ramalde, 4150.091 Porto

dsbc@culturante.pt tel.: + 351 226 197 080 fax: + 351 226 179 385

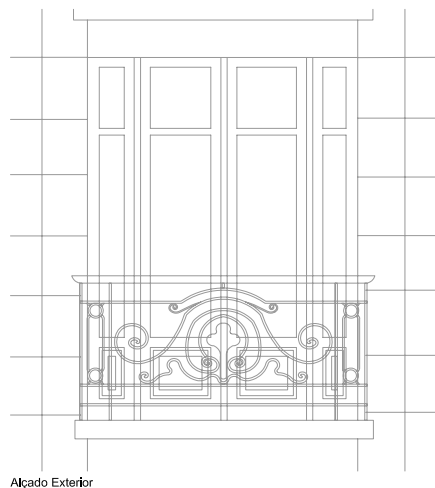

Alçado Exterior

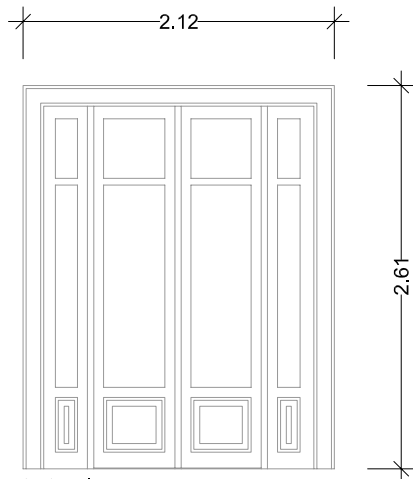

Alçado Interior

Exterior

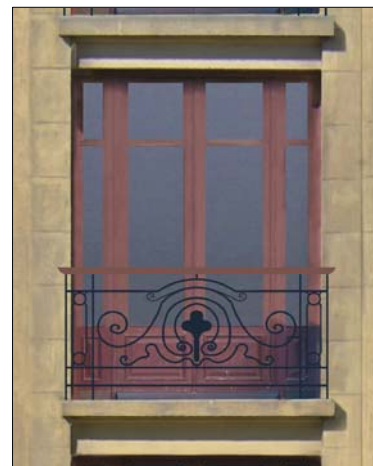

Interior



Pe.3.02

Localização

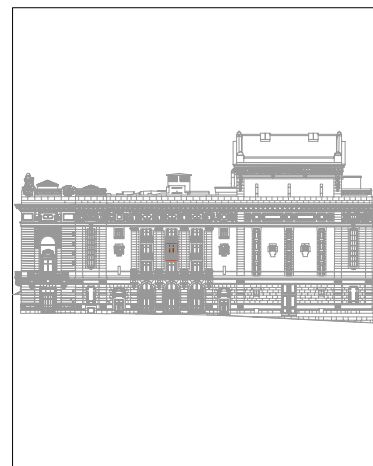

trabalho de	carpintaria
abertura	rotação
componentes	4 folhas
quantidade	1 unidade
materiais	folha em madeira e vidro
acabamentos	*
ferragens e acessórios	*
intervenção	pintura e reparação do funcionamento
ver desenho	alçado poente

Nota:

Todas as cotas, planimétricas e altimétricas, deverão ser obrigatoriamente confirmadas no local. Qualquer discrepância deverá ser comunicada aos projectistas.

*	*	*	*
revisão	descrição da modificação	data	rubrica



DRCN - Direcção de Serviços dos Bens Culturais

MINISTÉRIO DA CULTURA

Restauro das Fachadas do Teatro Nacional de São João
Projecto de Recuperação e Reabilitação

data: 04/11

fase: P. Execução

101

Mapa de vãos exteriores - Pe.3.02

subs.: esc.: 1/50

DRCN / DSBC - João Carlos Santos, Arq.

com: Catarina Gonçalves B. Mota, G. Vasconcelos, I. Norton, R. Couto

Rua da Igreja de Ramalde, 4150.091 Porto

dsbc@culturante.pt tel.: + 351 226 197 080 fax: + 351 226 179 385

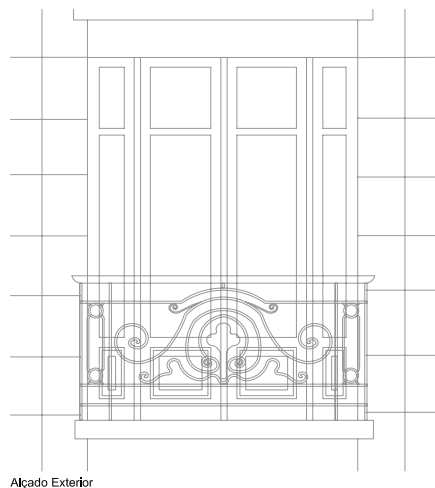

Alçado Exterior

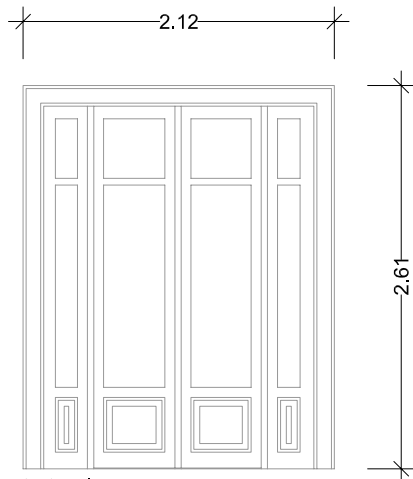

Alçado Interior

Exterior

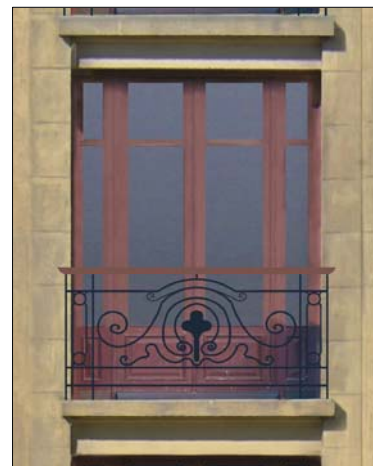

Interior



Pe.3.03

Localização

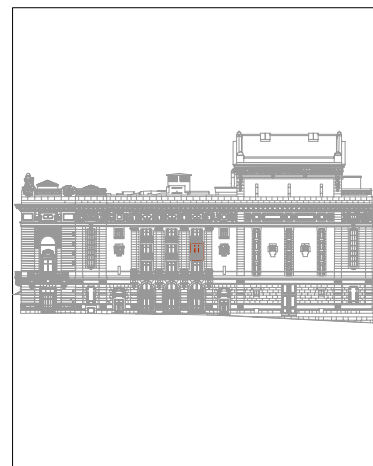

trabalho de	carpintaria
abertura	rotação
componentes	4 folhas
quantidade	1 unidade
materiais	folha em madeira e vidro
acabamentos	*
ferragens e acessórios	*
intervenção	pintura e reparação do funcionamento
ver desenho	alçado poente

Nota:

Todas as cotas, planimétricas e altimétricas, deverão ser obrigatoriamente confirmadas no local. Qualquer discrepância deverá ser comunicada aos projectistas.

*	*	*	*
revisão	descrição da modificação	data	rubrica



DRCN - Direcção de Serviços dos Bens Culturais

MINISTÉRIO DA CULTURA

Restauro das Fachadas do Teatro Nacional de São João
Projecto de Recuperação e Reabilitação

data: 04/11

fase: P. Execução

103

Mapa de vãos exteriores - Pe.3.03

subs.: esc.: 1/50

DRCN / DSBC - João Carlos Santos, Arq.

com: Catarina Gonçalves B. Mota, G. Vasconcelos, I. Norton, R. Couto

Rua da Igreja de Ramalde, 4150.091 Porto

dsbc@culturante.pt

tel.: + 351 226 197 080

fax: + 351 226 179 385

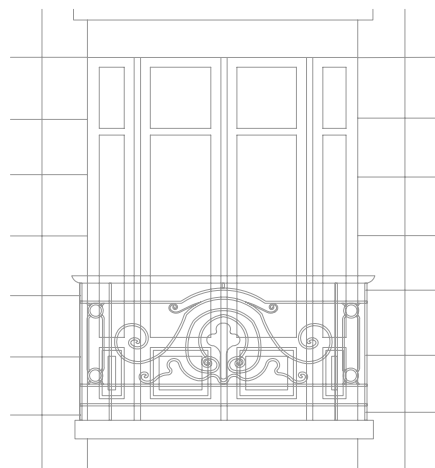

Alçado Exterior

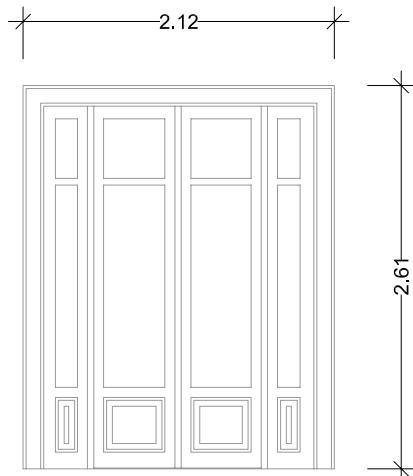

Alçado Interior

Exterior



Interior



Pe.3.04

Localização

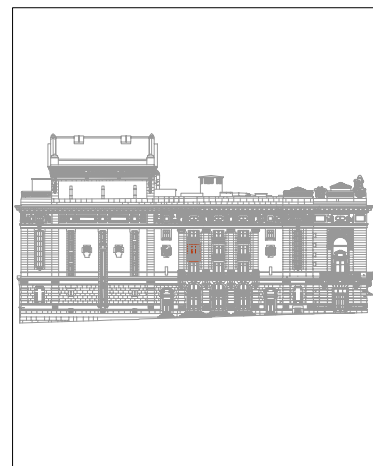

trabalho de	carpintaria
abertura	rotação
componentes	4 folhas
quantidade	1 unidade
materiais	folha em madeira e vidro
acabamentos	*
ferragens e acessórios	*
intervenção	pintura e reparação do funcionamento
ver desenho	alçado nascente

Nota:

Todas as cotas, planimétricas e altimétricas, deverão ser obrigatoriamente confirmadas no local. Qualquer discrepância deverá ser comunicada aos projectistas.

*	*	*	*
revisão	descrição da modificação	data	rubrica



DRCN - Direcção de Serviços dos Bens Culturais

MINISTÉRIO DA CULTURA

Restauro das Fachadas do Teatro Nacional de São João
Projecto de Recuperação e Reabilitação

data: 04/11

fase: P. Execução

105

Mapa de vãos exteriores - Pe.3.04

subs.: esc.: 1/50

DRCN / DSBC - João Carlos Santos, Arq.

com: Catarina Gonçalves B. Mota, G. Vasconcelos, I. Norton, R. Couto

Rua da Igreja de Ramalde, 4150.091 Porto

dsbc@culturante.pt

tel.: + 351 226 197 080

fax: + 351 226 179 385

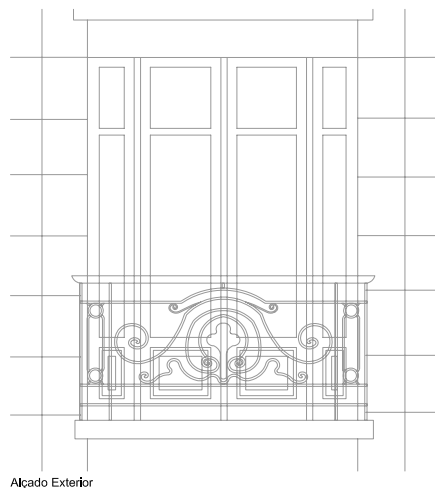

Alçado Exterior

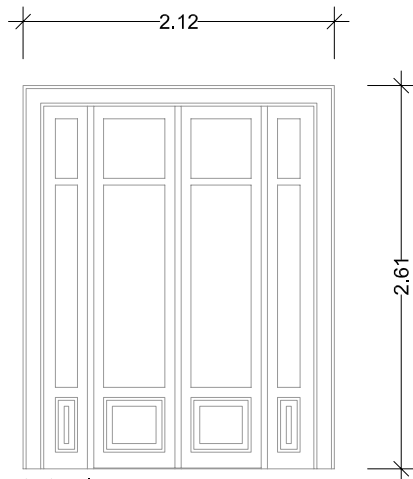

Alçado Interior

Exterior

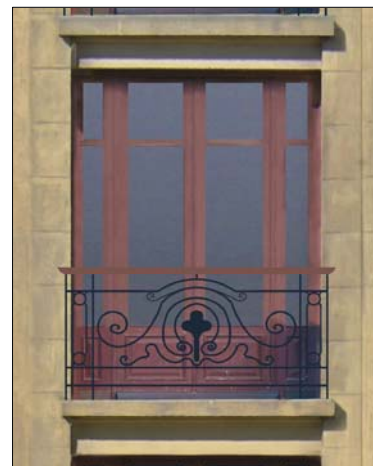

Interior



Pe.3.05

Localização

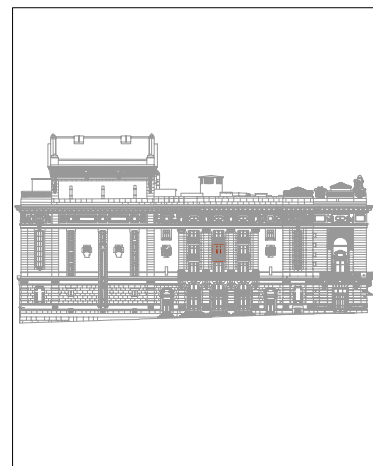

trabalho de	carpintaria
abertura	rotação
componentes	4 folhas
quantidade	1 unidade
materiais	folha em madeira e vidro
acabamentos	*
ferragens e acessórios	*
intervenção	pintura e reparação do funcionamento
ver desenho	alçado nascente

Nota:

Todas as cotas, planimétricas e altimétricas, deverão ser obrigatoriamente confirmadas no local. Qualquer discrepância deverá ser comunicada aos projectistas.

*	*	*	*
revisão	descrição da modificação	data	rubrica



DRCN - Direcção de Serviços dos Bens Culturais

MINISTÉRIO DA CULTURA

Restauro das Fachadas do Teatro Nacional de São João
Projecto de Recuperação e Reabilitação

data: 04/11

fase: P. Execução

107

Mapa de vãos exteriores - Pe.3.05

subs.:

esc.:

1/50

DRCN / DSBC - João Carlos Santos, Arq.

com: Catarina Gonçalves

B. Mota, G. Vasconcelos, I. Norton, R. Couto

Rua da Igreja de Ramalde, 4150.091 Porto

dsbc@culturante.pt

tel.: + 351 226 197 080

fax: + 351 226 179 385

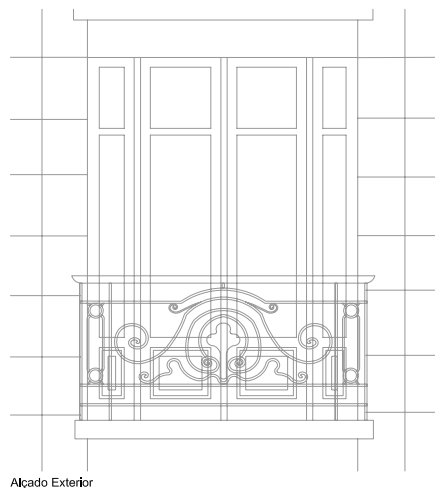

Alçado Exterior

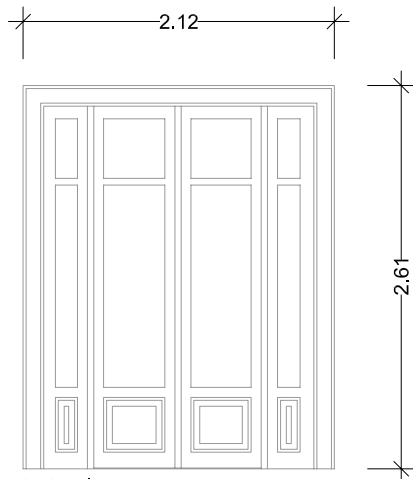

Alçado Interior

Exterior

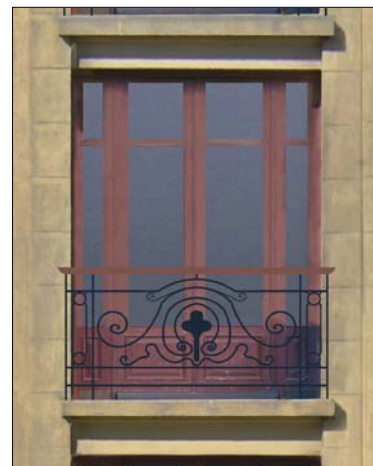

Interior



Pe.3.06

Localização

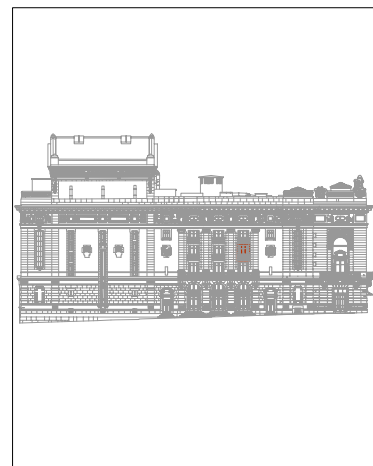

trabalho de	carpintaria
abertura	rotação
componentes	4 folhas
quantidade	1 unidade
materiais	folha em madeira e vidro
acabamentos	*
ferragens e acessórios	*
intervenção	pintura e reparação do funcionamento
ver desenho	alçado nascente

Nota:

Todas as cotas, planimétricas e altimétricas, deverão ser obrigatoriamente confirmadas no local. Qualquer discrepância deverá ser comunicada aos projectistas.

*	*	*	*
revisão	descrição da modificação	data	rubrica



DRCN - Direcção de Serviços dos Bens Culturais

MINISTÉRIO DA CULTURA

Restauro das Fachadas do Teatro Nacional de São João
Projecto de Recuperação e Reabilitação

data: 04/11

fase: P. Execução

109

Mapa de vãos exteriores - Pe.3.06

subs.: esc.: 1/50

DRCN / DSBC - João Carlos Santos, Arq.

com: Catarina Gonçalves B. Mota, G. Vasconcelos, I. Norton, R. Couto

Rua da Igreja de Ramalde, 4150.091 Porto

dsbc@culturante.pt tel.: + 351 226 197 080 fax: + 351 226 179 385

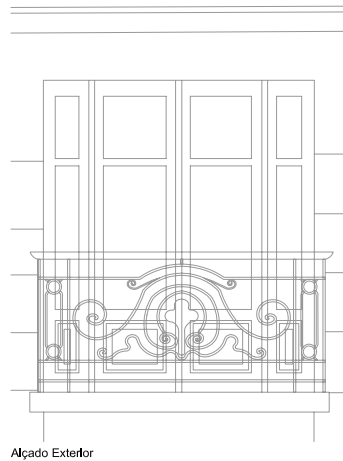

Alçado Exterior

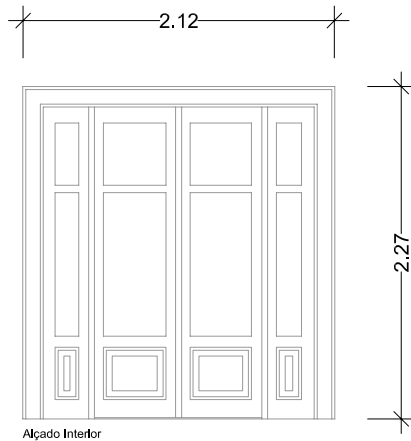

Alçado Interior

Exterior



Interior

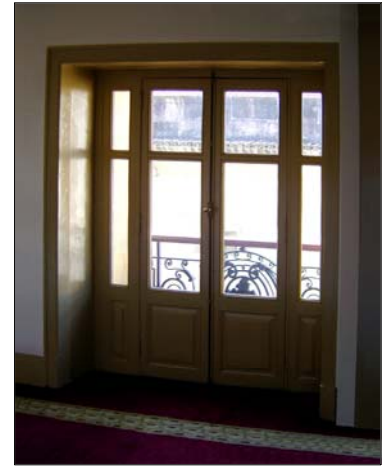

Pe.4.01

Localização

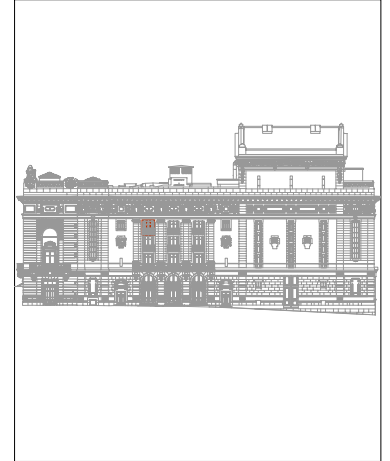

trabalho de	carpintaria
abertura	rotação
componentes	4 folhas
quantidade	1 unidade
materiais	folha em madeira e vidro
acabamentos	*
ferragens e acessórios	*
intervenção	pintura e reparação do funcionamento
ver desenho	alçado poente

Nota:

Todas as cotas, planimétricas e altimétricas, deverão ser obrigatoriamente confirmadas no local. Qualquer discrepância deverá ser comunicada aos projectistas.

*	*	*	*
revisão	descrição da modificação	data	rubrica



DRCN - Direcção de Serviços dos Bens Culturais

MINISTÉRIO DA CULTURA

Restauro das Fachadas do Teatro Nacional de São João
Projecto de Recuperação e Reabilitação

data: 04/11

fase: P. Execução

117

Mapa de vãos exteriores - Pe.4.01

subs.: esc.: 1/50

DRCN / DSBC - João Carlos Santos, Arq.

com: Catarina Gonçalves

B. Mota, G. Vasconcelos, I. Norton, R. Couto

Rua da Igreja de Ramalde, 4150.091 Porto

dsbc@culturante.pt

tel.: + 351 226 197 080

fax: + 351 226 179 385

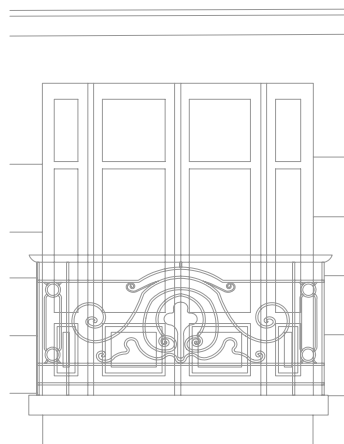

Alçado Exterior

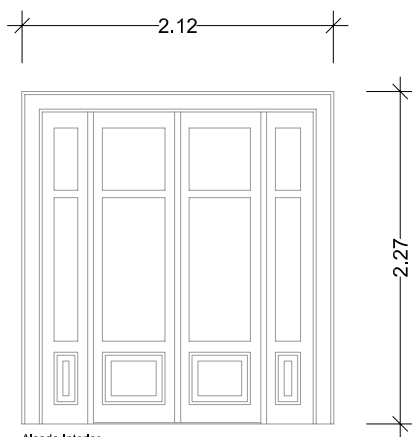

Alçado Interior

Exterior



Interior



Pe.4.02

Localização

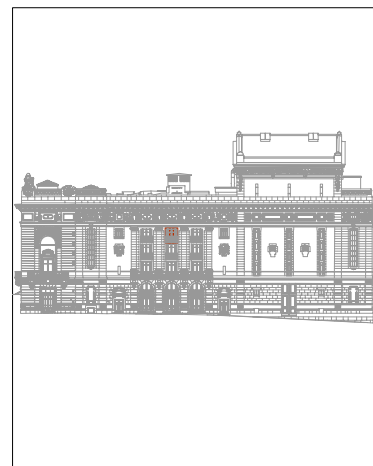

trabalho de	carpintaria
abertura	rotação
componentes	4 folhas
quantidade	1 unidade
materiais	folha em madeira e vidro
acabamentos	*
ferragens e acessórios	*
intervenção	pintura e reparação do funcionamento
ver desenho	alçado poente

Nota:

Todas as cotas, planimétricas e altimétricas, deverão ser obrigatoriamente confirmadas no local. Qualquer discrepância deverá ser comunicada aos projectistas.

*	*	*	*
revisão	descrição da modificação	data	rubrica



DRCN - Direcção de Serviços dos Bens Culturais

MINISTÉRIO DA CULTURA

Restauro das Fachadas do Teatro Nacional de São João
Projecto de Recuperação e Reabilitação

data: 04/11

fase: P. Execução

119

Mapa de vãos exteriores - Pe.4.02

subs.: esc.: 1/50

DRCN / DSBC - João Carlos Santos, Arq.

com: Catarina Gonçalves B. Mota, G. Vasconcelos, I. Norton, R. Couto

Rua da Igreja de Ramalde, 4150.091 Porto

dsbc@culturante.pt tel.: + 351 226 197 080 fax: + 351 226 179 385

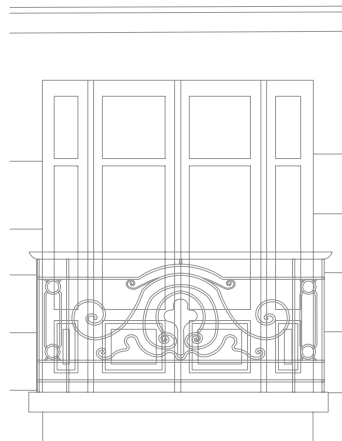

Alçado Exterior

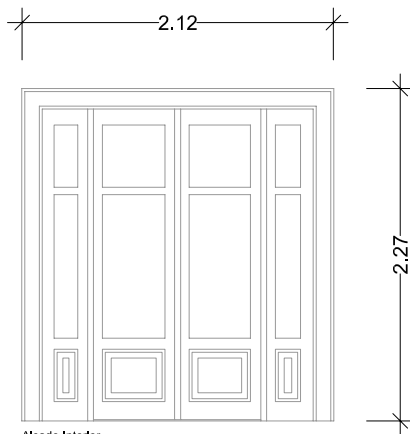

Alçado Interior

Exterior



Interior

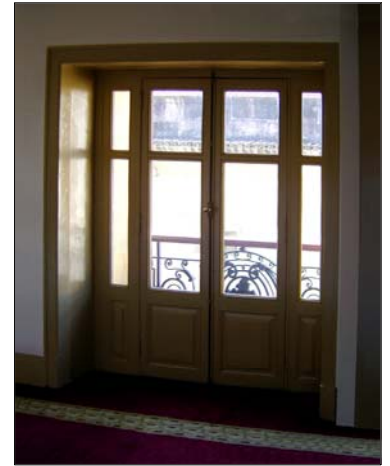

Pe.4.03

Localização

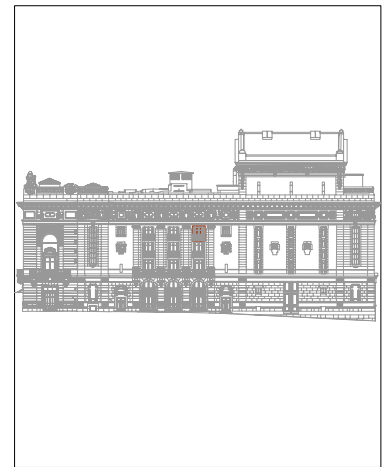

trabalho de	carpintaria
abertura	rotação
componentes	4 folhas
quantidade	1 unidade
materiais	folha em madeira e vidro
acabamentos	*
ferragens e acessórios	*
intervenção	pintura e reparação do funcionamento
ver desenho	alçado poente

Nota:

Todas as cotas, planimétricas e altimétricas, deverão ser obrigatoriamente confirmadas no local. Qualquer discrepância deverá ser comunicada aos projectistas.

*	*	*	*
revisão	descrição da modificação	data	rubrica



DRCN - Direcção de Serviços dos Bens Culturais

MINISTÉRIO DA CULTURA

Restauro das Fachadas do Teatro Nacional de São João
Projecto de Recuperação e Reabilitação

data: 04/11

fase: P. Execução

121

Mapa de vãos exteriores - Pe.4.03

subs.: esc.: 1/50

DRCN / DSBC - João Carlos Santos, Arq.

com: Catarina Gonçalves

B. Mota, G. Vasconcelos, I. Norton, R. Couto

Rua da Igreja de Ramalde, 4150.091 Porto

dsbc@culturante.pt

tel.: + 351 226 197 080

fax: + 351 226 179 385