

x,y): -25 931,74 58 719,79

Base Cartográfica: Levantamento Aerofotogramétrico de 2007
Datum: ETRS89 - European Terrestrial Reference System 1989

(x,y): -25 051,74 58 719,79

Extracto da Cartografia _ SIG Câmara Municipal de Coimbra

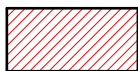

Localização

MOSTEIRO DE SANTA CLARA-A-VELHA
Requalificação do Centro Interpretativo, Casa do Paço, Arranjos Exteriores, Reserva e Melhoramentos Gerais.

Entidade

Direção Regional de Cultura do Centro

Rua Olímpio Nicolau Rui Fernandes, 3030-303 Coimbra | www.culturacentro.gov.pt | cultura@drcc.gov.pt

Direção de Serviços de Bens Culturais

Planta _ Localização / PDM | MSCV_PG_00

Equipa Técnica_ Colaboração | Direção Regional de Cultura do Centro
Cátia Marques, arqº/ Nuno Pina, arqº/ António Roseiro, engº/ Margarida Maia, engº/ Francisco Neves

ESTE DESENHO É PROPRIEDADE DA ENTIDADE NÃO PODENDO SER REPRODUZIDO, DIVULGADO OU COPIADO, NO TODO OU EM PARTE, SEM AUTORIZAÇÃO EXPRESSA. RESERVADOS TODOS OS DIREITOS PELA LEGISLAÇÃO EM VIGOR. D.L. 43/85 (14 MARÇO)

[Executado com base nos desenhos do arquivo da DRCC]

Arquitetura



**REPÚBLICA
PORTUGUESA**

CULTURA

**DIREÇÃO REGIONAL DE
CULTURA DO CENTRO**

escala 1/5 000

00
2021

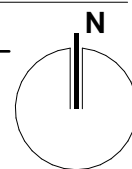

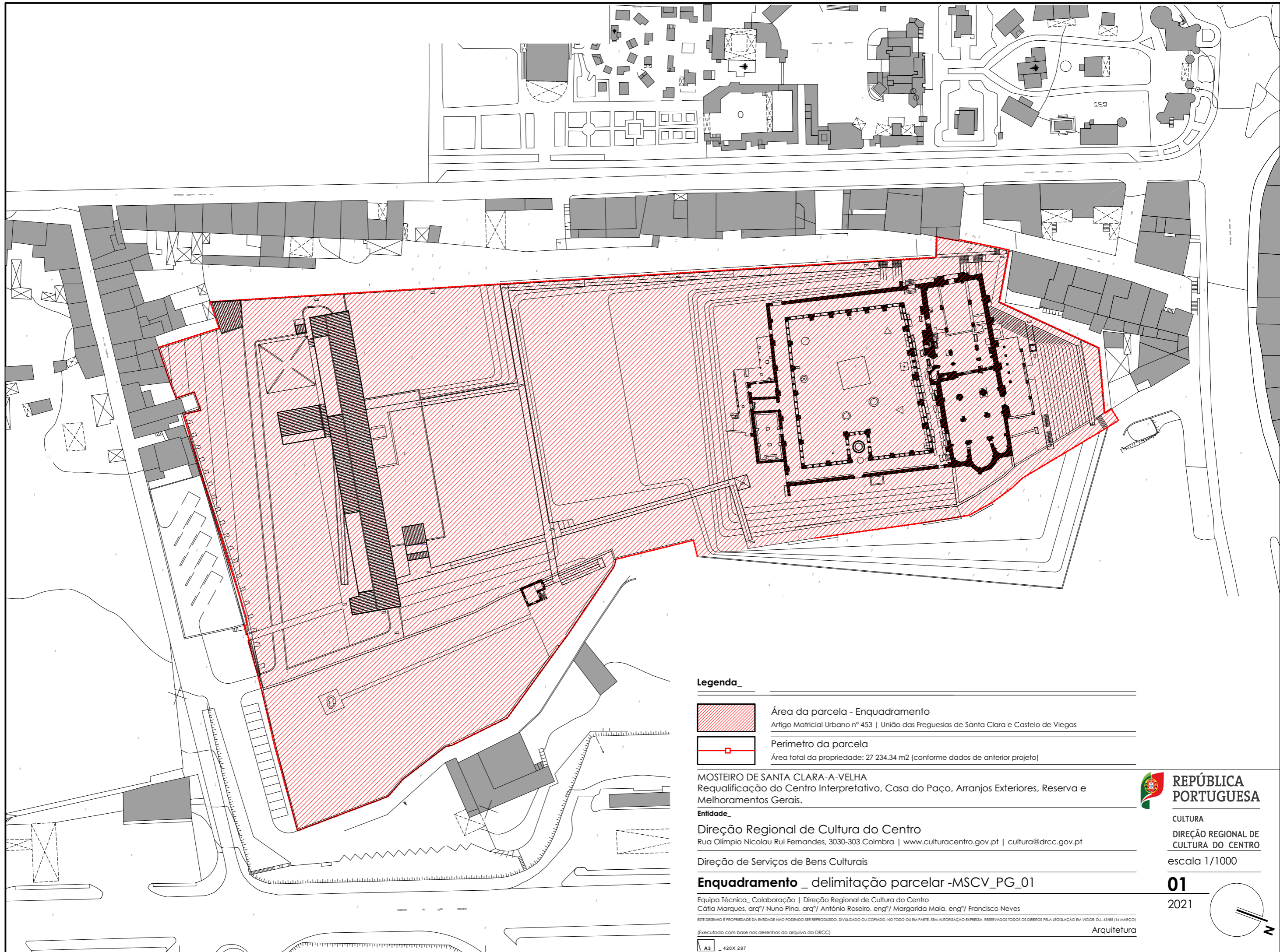

Legenda

- Área da parcela - Enquadramento
Artigo Matricial Urbano nº 453 | União das Freguesias de Santa Clara e Castelo de Viegas
- Perímetro da parcela
Área total da propriedade: 27 234,34 m2 (conforme dados de anterior projeto)

MOSTEIRO DE SANTA CLARA-A-VELHA
Requalificação do Centro Interpretativo, Casa do Paço, Arranjos Exteriores, Reserva e Melhoramentos Gerais.

Entidade
Direção Regional de Cultura do Centro
Rua Olímpio Nicolau Rui Fernandes, 3030-303 Coimbra | www.culturacentro.gov.pt | cultura@drcc.gov.pt

Direção de Serviços de Bens Culturais

Enquadramento _ delimitação parcelar -MSCV_PG_01

Equipa Técnica_ Colaboração | Direção Regional de Cultura do Centro
Cátia Marques, arqº/ Nuno Pina, arqº/ António Roseiro, engº/ Margarida Maia, engº/ Francisco Neves

ESTE DESENHO É PROPRIEDADE DA ENTIDADE NÃO PODENDO SER REPRODUZIDO, DIVULGADO OU COPIADO, NO TODO OU EM PARTE, SEM AUTORIZAÇÃO EXPRESSA. RESERVADOS TODOS OS DIREITOS PELA LEGISLAÇÃO EM VIGOR. D.L. 63/85 (14 MARÇO)
(Executado com base nos desenhos do arquivo da DRCC)

Arquitetura



CULTURA
DIREÇÃO REGIONAL DE
CULTURA DO CENTRO
escala 1/1000

01
2021

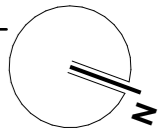

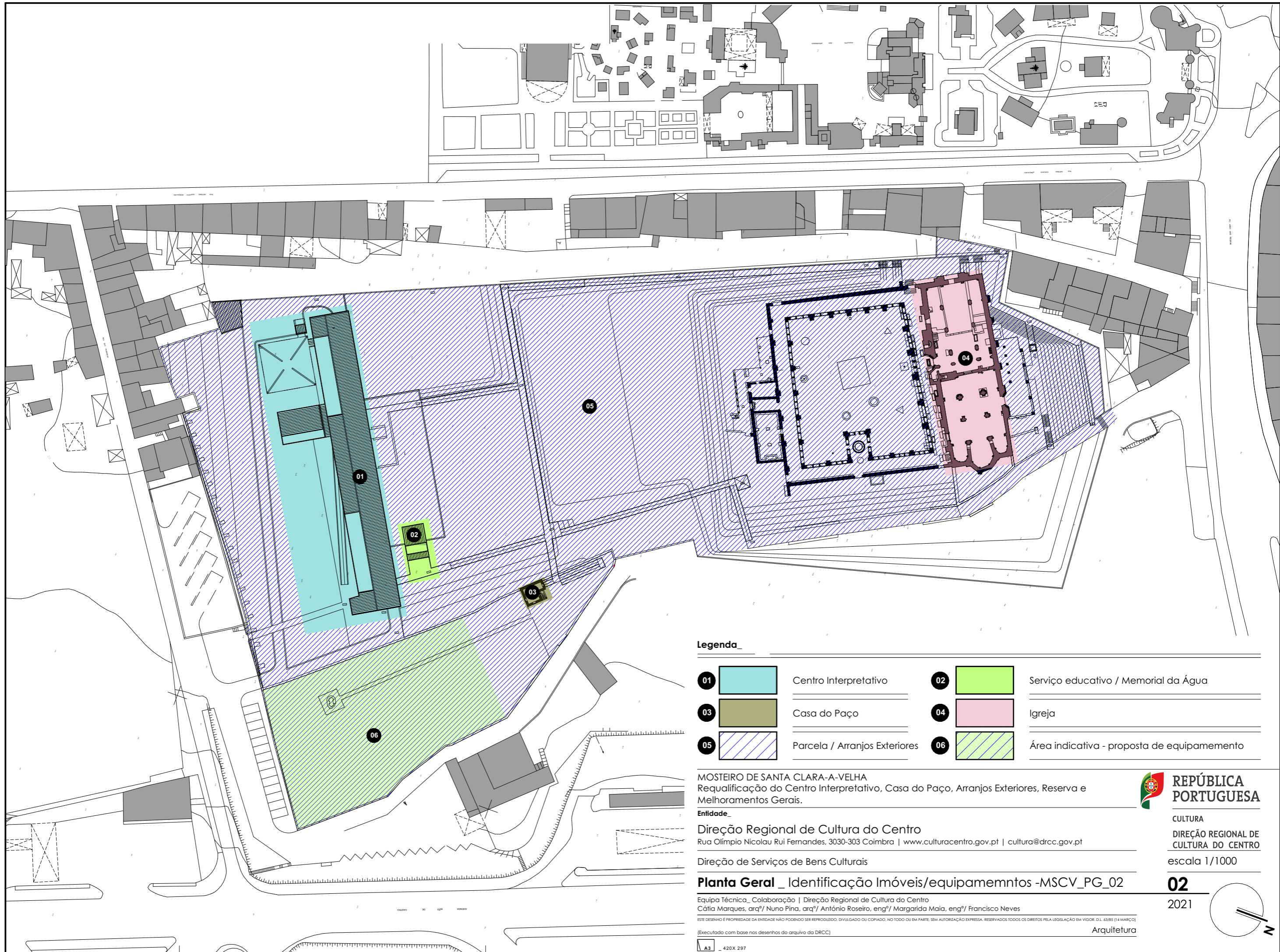

Legenda

01		Centro Interpretativo	02		Serviço educativo / Memorial da Água
03		Casa do Paço	04		Igreja
05		Parcela / Arranjos Exteriores	06		Área indicativa - proposta de equipamento

MOSTEIRO DE SANTA CLARA-A-VELHA
 Requalificação do Centro Interpretativo, Casa do Paço, Arranjos Exteriores, Reserva e Melhoramentos Gerais.

Entidade
 Direção Regional de Cultura do Centro
 Rua Olímpio Nicolau Rui Fernandes, 3030-303 Coimbra | www.culturacentro.gov.pt | cultura@drcc.gov.pt

Direção de Serviços de Bens Culturais

Planta Geral _ Identificação Imóveis/equipamemntos -MSCV_PG_02

Equipa Técnica_ Colaboração | Direção Regional de Cultura do Centro
 Cátia Marques, arq^a/ Nuno Pina, arq^a/ António Roseiro, eng^o/ Margarida Maia, eng^o/ Francisco Neves

ESTE DESENHO É PROPRIEDADE DA ENTIDADE NÃO PODENDO SER REPRODUZIDO, DIVULGADO OU COPIADO, NO TODO OU EM PARTE, SEM AUTORIZAÇÃO EXPRESSA. RESERVADOS TODOS OS DIREITOS PELA LEGISLAÇÃO EM VIGOR. D.L. 63/85 (14 MARÇO)

[Executado com base nos desenhos do arquivo da DRCC]

Arquitetura



CULTURA
 DIREÇÃO REGIONAL DE
 CULTURA DO CENTRO

escala 1/1000

02

2021

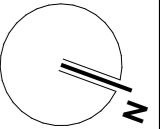

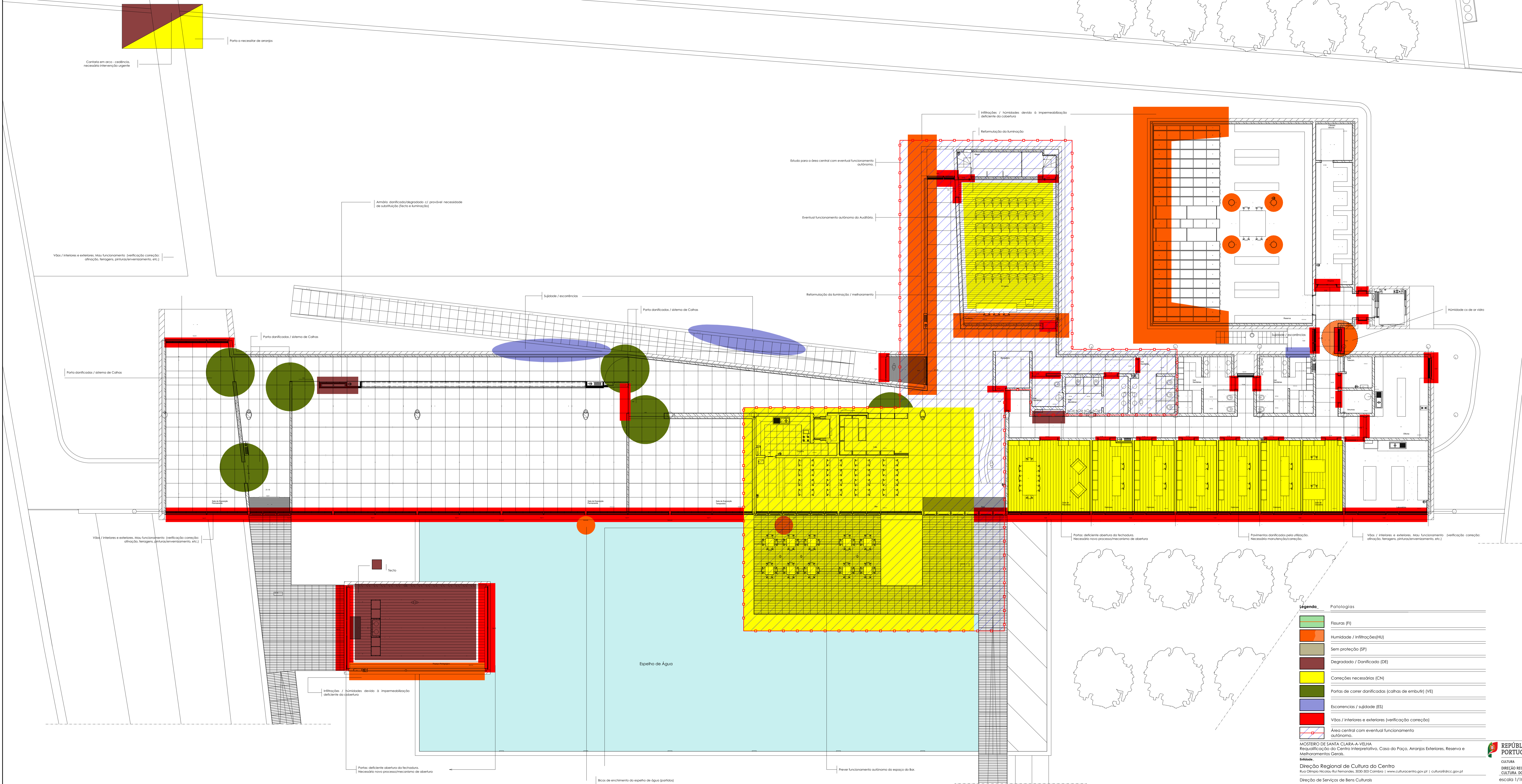

Porta a necessitar de arranjos

Cantaria em arco - cedência, necessária intervenção urgente

Vãos / interiores e exteriores. Mau funcionamento (verificação correção: afinação, ferragens, pintura, envernizamento, etc.)

Armação danificada/degradada c/ provável necessidade de substituição (tecto e iluminação)

Sujidade / escorências

Porta danificada / sistema de Calhas

Porta danificada / sistema de Calhas

Vãos / interiores e exteriores. Mau funcionamento (verificação correção: afinação, ferragens, pintura, envernizamento, etc.)

Porta danificada / sistema de Calhas

Vãos / interiores e exteriores. Mau funcionamento (verificação correção: afinação, ferragens, pintura, envernizamento, etc.)

Infiltrações / humidades devido à impermeabilização deficiente da cobertura

Reformulação da iluminação

Estudo para o área central com eventual funcionamento autónomo

Eventual funcionamento autónomo do Auditório

Reformulação da iluminação / melhoramento

Sujidade / escorências

Humidade cx de ar vário

Porta: deficiente abertura da fechadura. Necessário novo processo/mecanismo de abertura

Pavimentos danificados pela utilização. Necessário manutenção/conexão.

Vãos / interiores e exteriores. Mau funcionamento (verificação correção: afinação, ferragens, pintura, envernizamento, etc.)

Vãos / interiores e exteriores. Mau funcionamento (verificação correção: afinação, ferragens, pintura, envernizamento, etc.)

Tecto

Infiltrações / humidades devido à impermeabilização deficiente da cobertura

Porta: deficiente abertura da fechadura. Necessário novo processo/mecanismo de abertura

Bloco de enchimento do espelho de água (partidas)

Prever funcionamento autónomo do espaço de Bar

Legenda Patologias

	Fisuras (F)
	Humidade / Infiltrações (HU)
	Sem proteção (SP)
	Degradada / Danificada (DE)
	Correções necessárias (CN)
	Portas de correr danificadas (calhas de embutir) (VE)
	Escorências / sujidade (ES)
	Vãos / interiores e exteriores (verificação correção)
	Área central com eventual funcionamento autónomo

MOSTEIRO DE SANTA CLARA-A-VELHA
Requalificação do Centro Interpretativo, Casa do Paço, Arranjos Exteriores, Reserva e Melhoramentos Gerais.

Equipa:
Direção Regional de Cultura do Centro
Rua Oliveira Nicolau Rui Fernandes, 3030-303 Coimbra | www.culturacentro.gov.pt | cultura@drcc.gov.pt
Direção de Serviços de Bens Culturais

Planta_Piso 0 - Patologias | Núcleo Museológico - MSCV_PG_03

Equipa Técnica, Colaboração | Direção Regional de Cultura do Centro: Célia Marques, arq.º Nuno Pinho, arq.º António Rosário, eng.º Margarida Maia, eng.º Francisco Neves
Equipa de Execução, Colaboração | Direcção Regional de Cultura do Centro: Mariana Pinheiro, arq.º António Rosário, eng.º Margarida Maia, eng.º Francisco Neves

Elaborada com base no inventário de danos do DRCC

Arquitetura

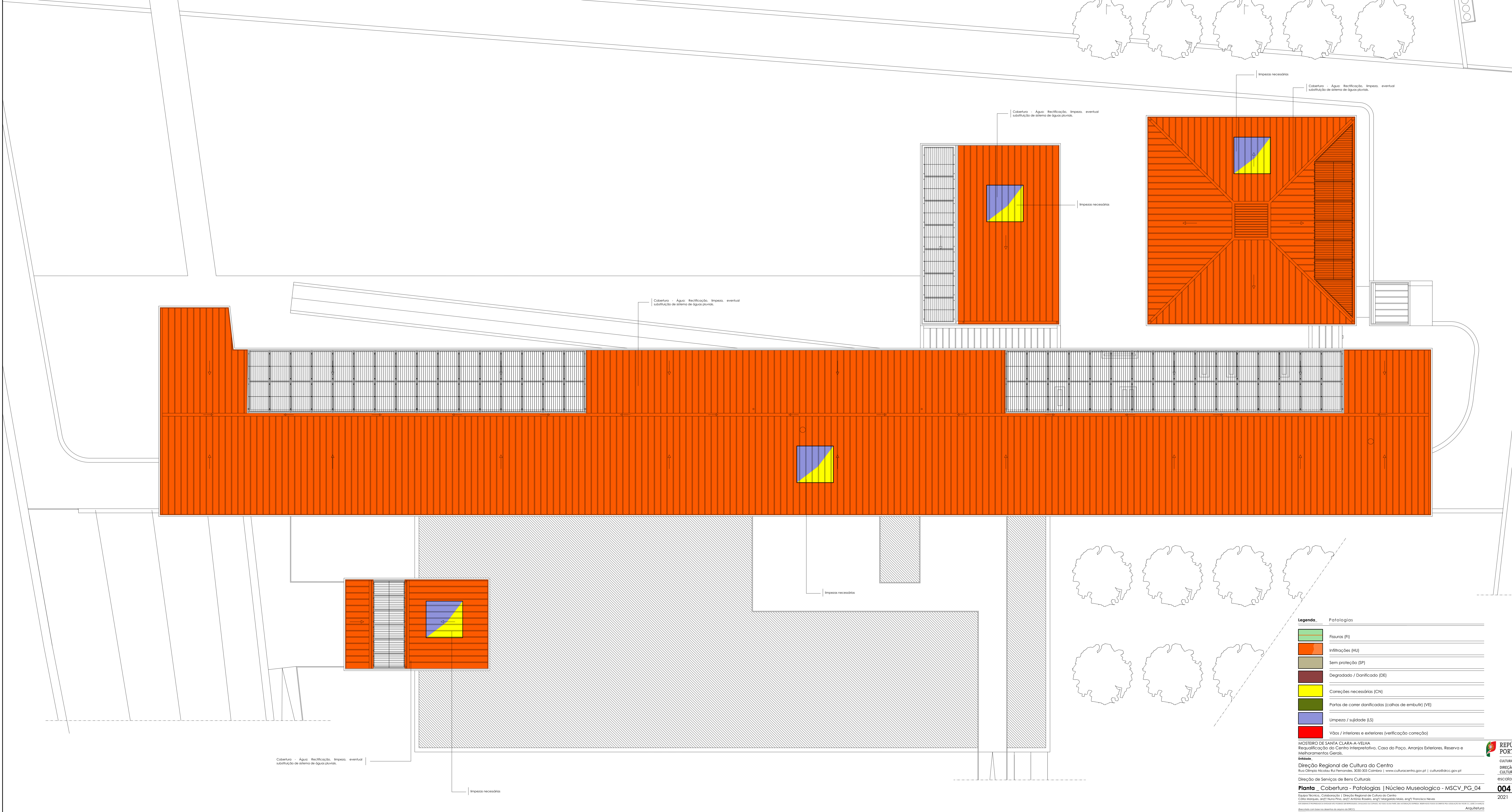

Legenda - Patologias

[Green Box]	Fisuras (F)
[Orange Box]	Infiltrações (IU)
[Grey Box]	Sem proteção (SP)
[Brown Box]	Degradada / Danificada (DE)
[Yellow Box]	Correções necessárias (CN)
[Dark Green Box]	Portas de correr danificadas (calhas de embutir) (VE)
[Blue Box]	Limpeza / sujidade (LS)
[Red Box]	Vãos / interiores e exteriores (verificação correção)

MOSTEIRO DE SANTA CLARA-A-VELHA
 Requalificação do Centro Interpretativo, Casa do Paço, Arranjos Exteriores, Reserva e Melhoramentos Gerais.
Inteiro

Direção Regional de Cultura do Centro
 Rua Olímpia Nicolau Rui Fernandes, 3030-303 Coimbra | www.culturacentro.gov.pt | cultura@drcc.gov.pt
 Direção de Serviços de Bens Culturais

Planta_Cobertura - Patologias | Núcleo Museológico - MSCV_PG_04
 Escopo Técnico, Cobertura | Direção Regional de Cultura do Centro
 Célia Marques, arq/ Nuno Pinho, arq/ António Rosário, eng/ Margarida Maia, eng/ Francisco Neves
 2021



Área a considerar para adotar sistema anti-pombos (aranjo)

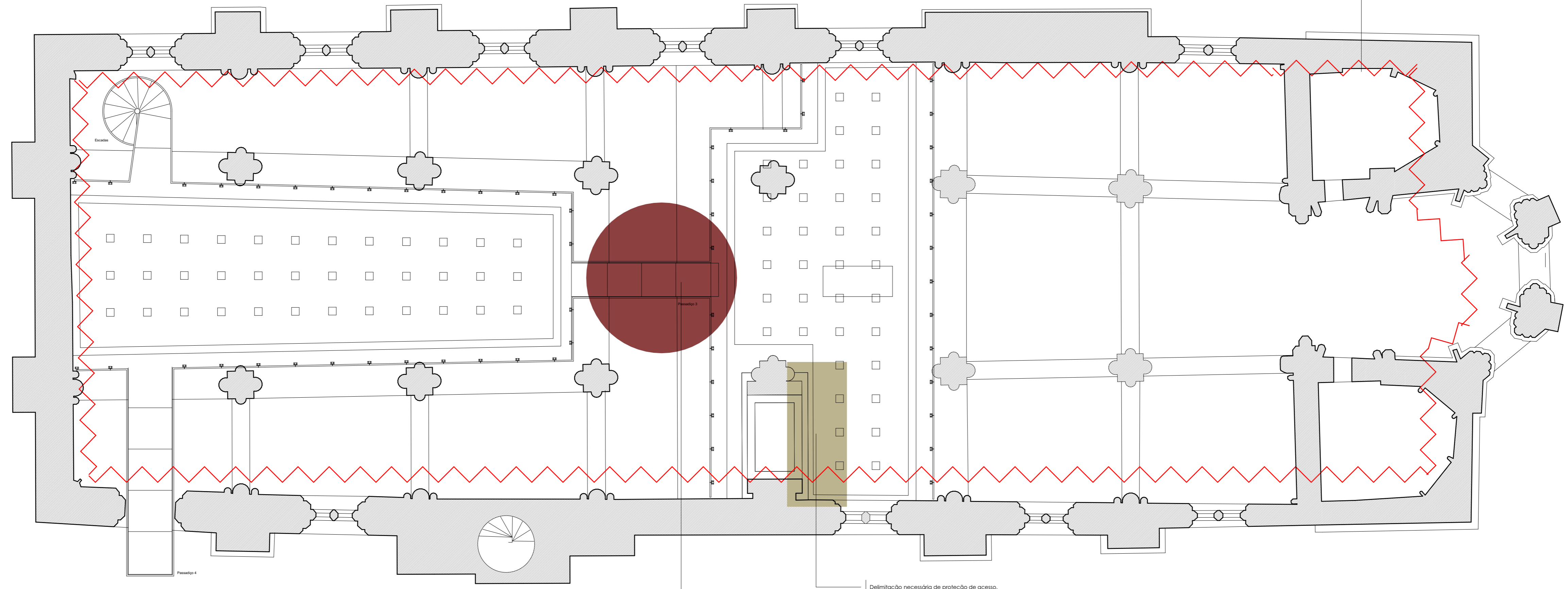

Grelha de pavimento danificado (1,20mX1,20m), por queda de cantaria

Delimitação necessária de proteção de acesso.

Legenda_ Patologias	
	Sistema anti-pombos avariado - necessária correção / arranjo
	Humidade (HU)
	Sem proteção (SP)
	Degradado / Danificado (DE)
	Correções ocorridas (CO)
	Vegetação (VE)
	Escorrecências / sujidade (ES)
	Telhas/beirado partidas e/ou danificadas

MOSTEIRO DE SANTA CLARA-A-VELHA
Requalificação do Centro Interpretativo, Casa do Paço, Arranjos Exteriores, Reserva e Melhoramentos Gerais.

Entidade_
Direção Regional de Cultura do Centro
Rua Olímpio Nicolau Rui Fernandes, 3030-303 Coimbra | www.culturacentro.gov.pt | cultura@drcc.gov.pt

Direção de Serviços de Bens Culturais

Planta _ Piso 1 - Patologias | Igreja - MSCV_PG_06

Equipa Técnica_ Colaboração | Direção Regional de Cultura do Centro
Cátia Marques, arq^a / Nuno Pina, arq^a / António Roseiro, eng^o / Margarida Maia, eng^o / Francisco Neves

Este trabalho foi elaborado no âmbito do Programa de Requalificação do Centro Interpretativo, financiado pelo Estado Português, através do Ministério da Cultura, sob a coordenação da Direção Regional de Cultura do Centro.

Elaborado com base nos desenhos do arquivo da DRCC

Arquitetura

REPÚBLICA PORTUGUESA

CULTURA
DIREÇÃO REGIONAL DE CULTURA DO CENTRO
escala 1/100

006
2021

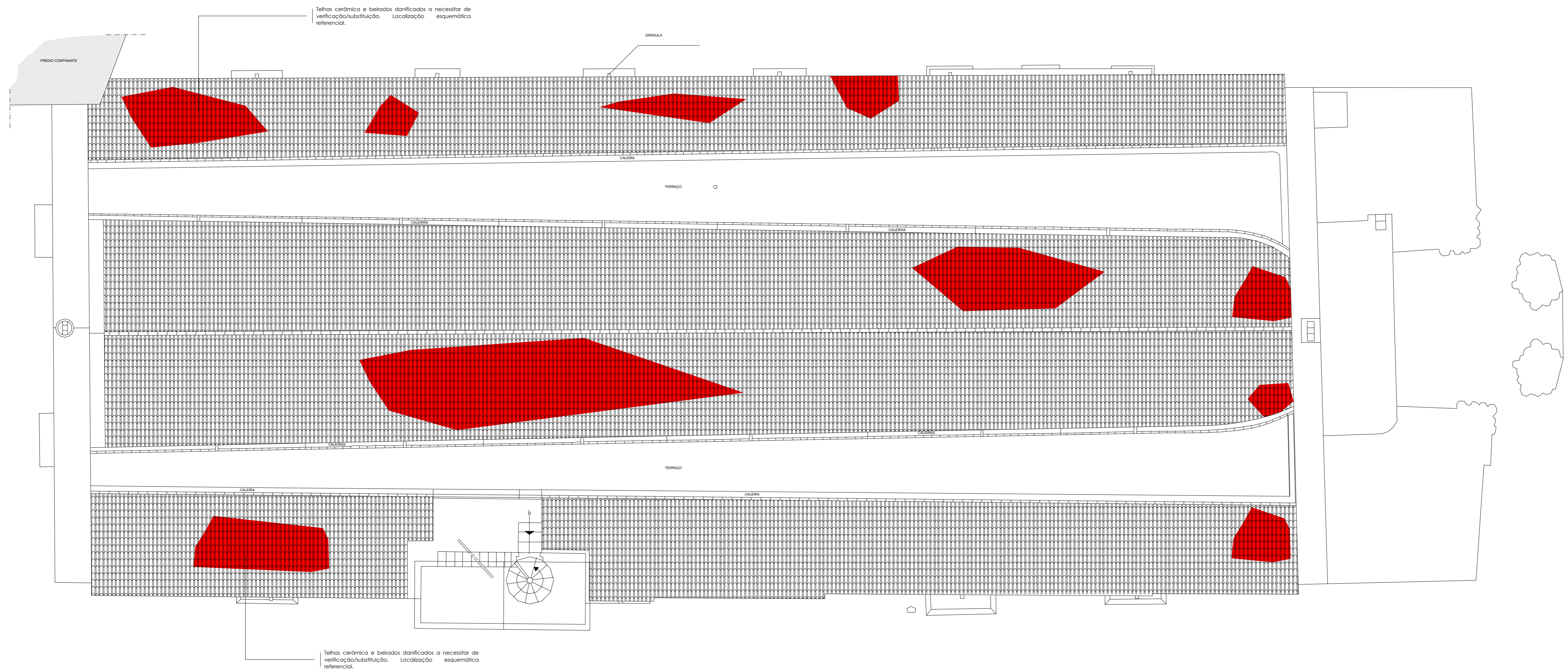

Legenda_		Patologias	
	Fisuras (FI)		Correções ocorridas (CO)
	Humidade (HU)		Vegetação (VE)
	Sem proteção (SP)		Escorrecências / sujidade (ES)
	Degradado (DE)		Telhas/beirado partidas e/ou danificadas

MOSTEIRO DE SANTA CLARA-A-VELHA
Requalificação do Centro Interpretativo, Casa do Paço, Arranjos Exteriores, Reserva e Melhoramentos Gerais.

Entidade_
Direção Regional de Cultura do Centro
Rua Olímpio Nicolau Rui Fernandes, 3030-303 Coimbra | www.culturacentro.gov.pt | cultura@drcc.gov.pt

Direção de Serviços de Bens Culturais

Planta _ Cobertura - Patologias | Igreja - MSCV_PG_07

Equipa Técnica_ Colaboração | Direção Regional de Cultura do Centro
Cátia Marques, arq¹ Nuno Pina, arq² António Rosero, eng³ Margarida Maia, eng⁴ Francisco Neves

Este trabalho foi produzido no âmbito do Programa de Requalificação do Centro Interpretativo, Reserva e Melhoramentos Gerais do Mosteiro de Santa Clara-a-Velha, financiado pelo Estado Português e pela Região Centro. O presente trabalho foi elaborado no âmbito do projeto de requalificação do Centro Interpretativo, Reserva e Melhoramentos Gerais do Mosteiro de Santa Clara-a-Velha, financiado pelo Estado Português e pela Região Centro.

Arquitetura

REPÚBLICA PORTUGUESA

CULTURA
DIREÇÃO REGIONAL DE CULTURA DO CENTRO
escala 1/100

007
2021

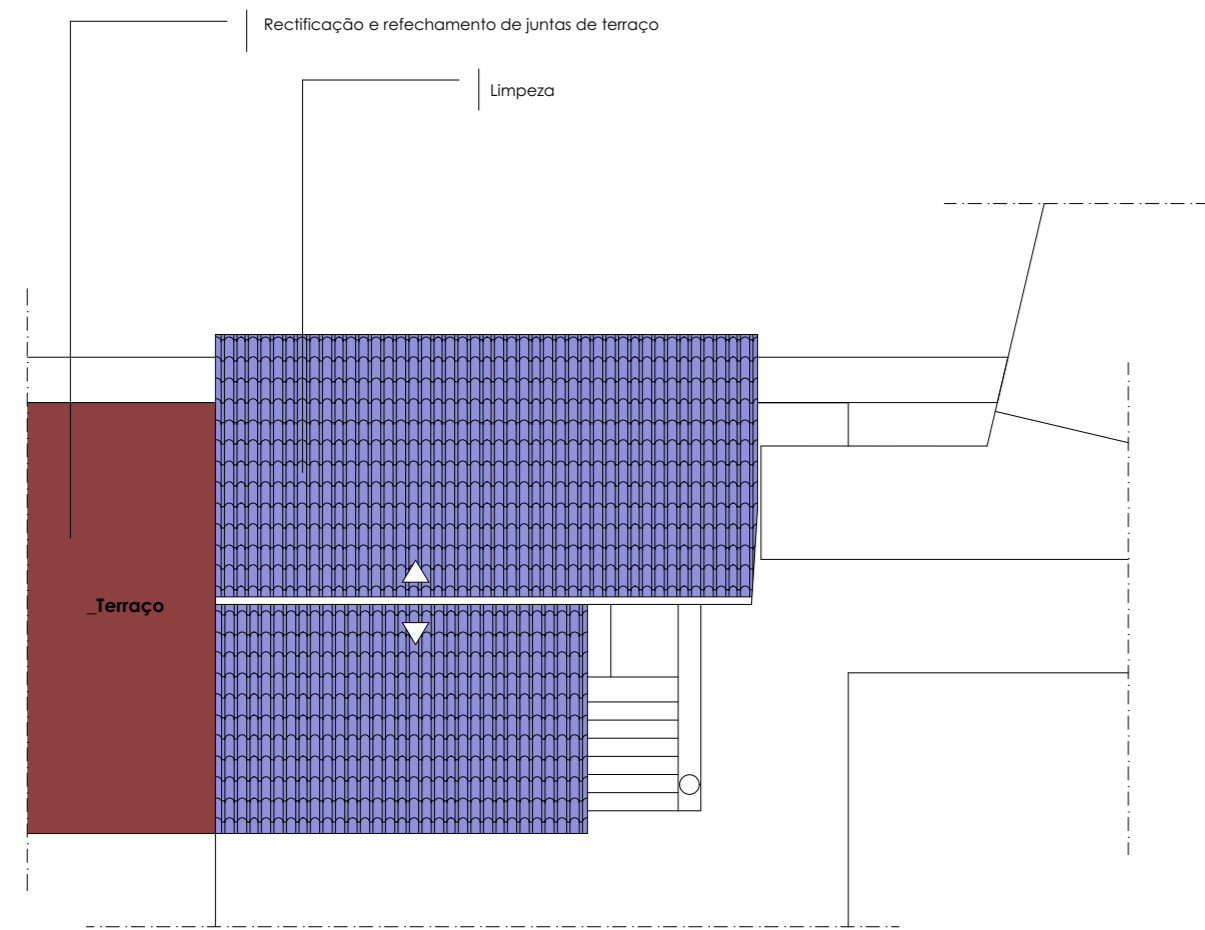

Planta de Cobertura | Existente

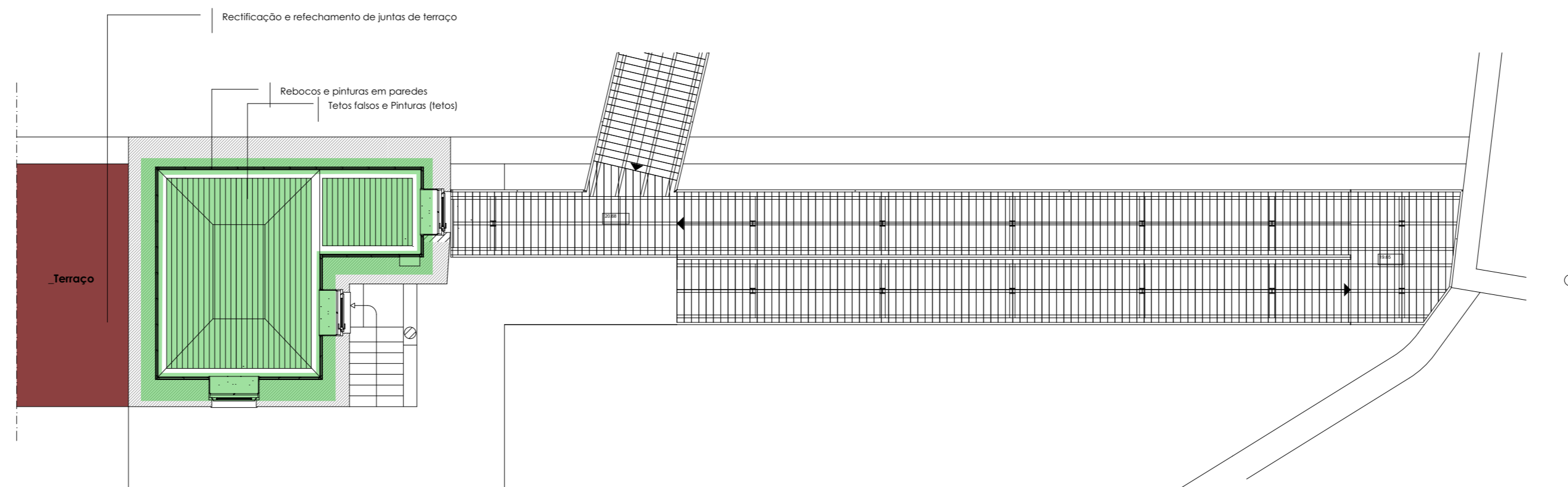

Planta Piso 01 | Existente

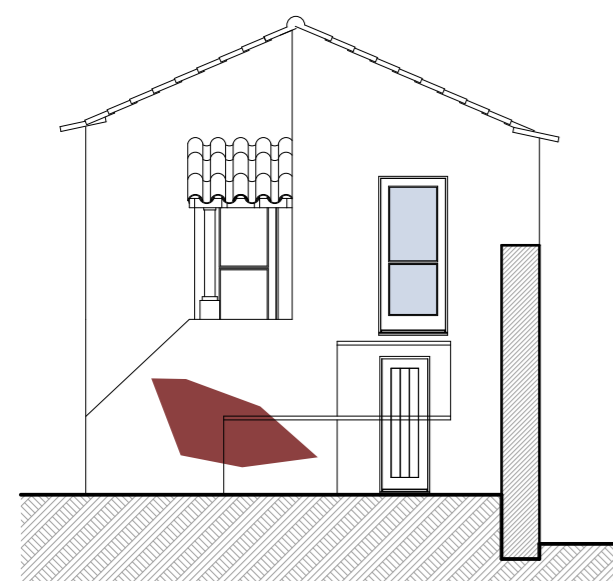

Alçado Norte | Existente

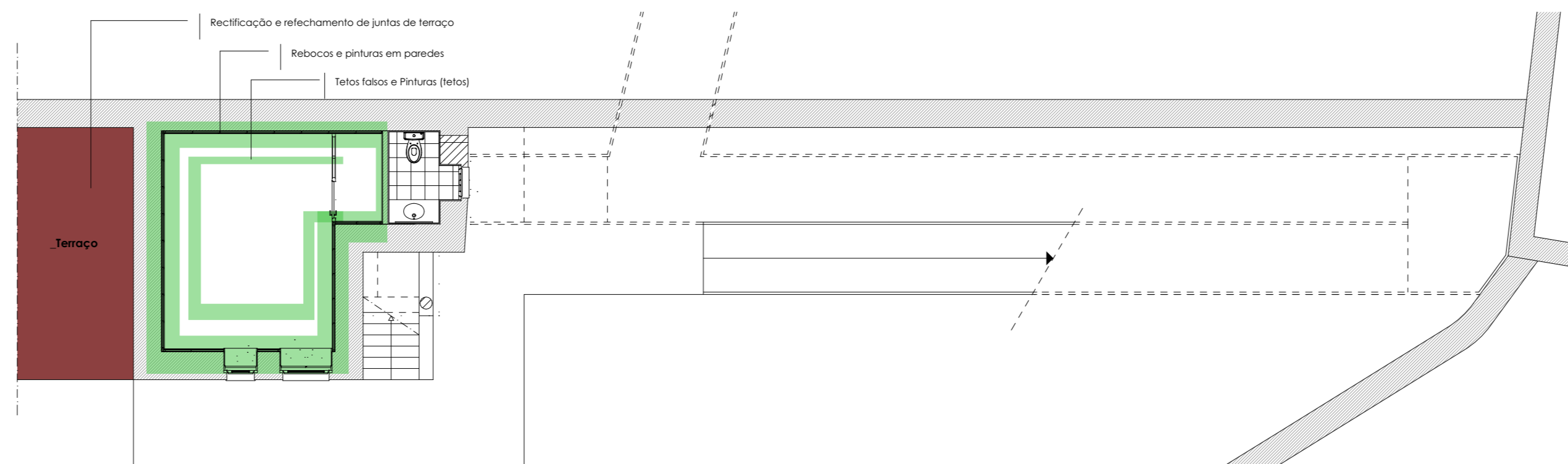

Planta Piso 0 | Existente

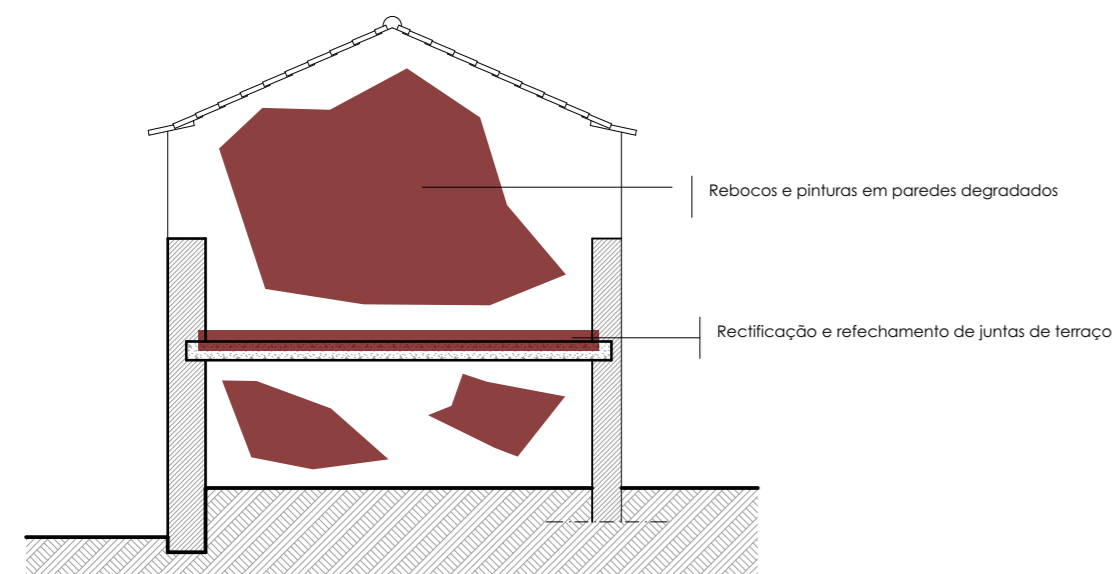

Alçado Sul | Existente

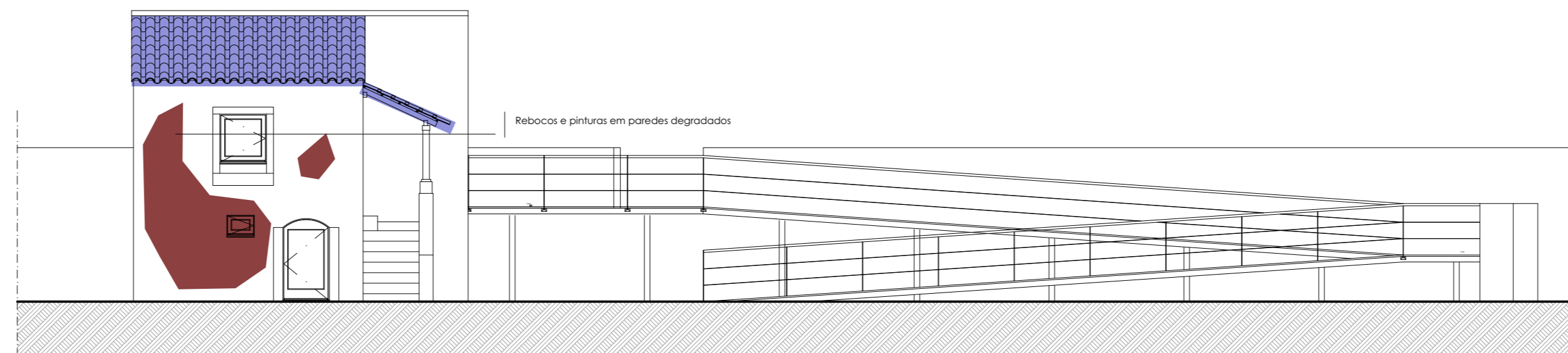

Alçado Nascente | Existente

Legenda_	Patologias
	Rebocos e pinturas deficientes
	Humidade (HU)
	Sem proteção (SP)
	Degradado / Fissuras (DE)
	Correções ocorridas (CO)
	Vegetação (VE)
	Escorrecias / sujidade (ES)
	Telhas/beirado partidas e/ou danificadas

MOSTEIRO DE SANTA CLARA-A-VELHA
Requalificação do Centro Interpretativo, Casa do Paço, Arranjos Exteriores, Reserva e Melhoramentos Gerais.

Entidade_
Direção Regional de Cultura do Centro
Rua Olímpio Nicolau Rui Fernandes, 3030-303 Coimbra | www.culturacentro.gov.pt | cultura@drcc.gov.pt

Direção de Serviços de Bens Culturais

Plantas/Alçados _ Patologias | Casa do Paço - MSCV_PG_08.1

Equipa Técnica_ Colaboração | Direção Regional de Cultura do Centro
Cátia Marques, arq? Nuno Pina, arq? António Roseiro, eng? Margarida Maia, eng? Francisco Neves

Desenhado com base nos desenhos do arquivo do DRCC

4452 765

REPÚBLICA
PORTUGUESA

CULTURA
DIREÇÃO REGIONAL DE
CULTURA DO CENTRO
escala 1/100

08.1

2021

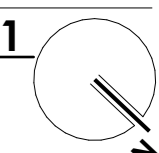

Arquitetura

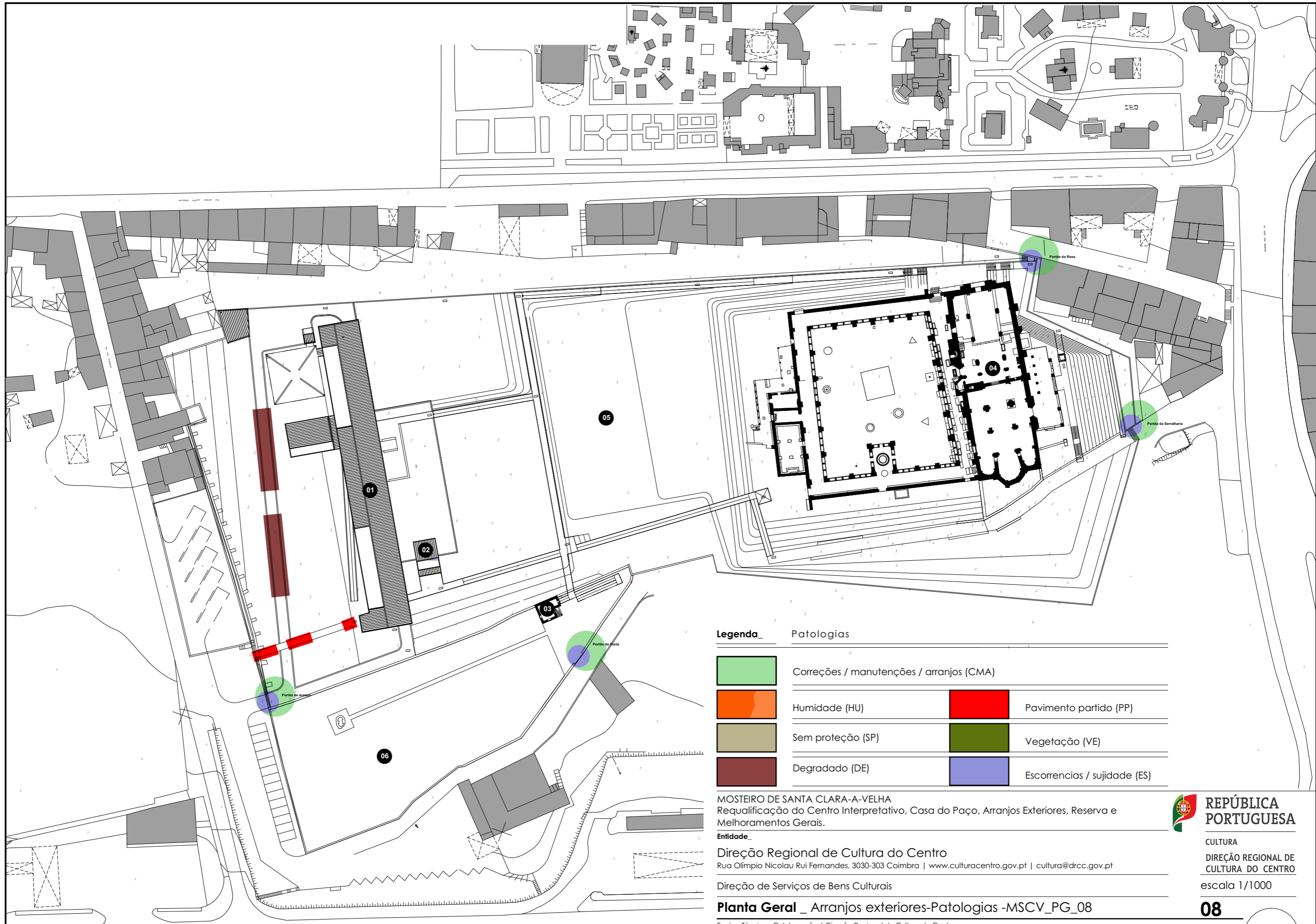

Legenda_ Patologias	
	Correções / manutenções / arranjos (CMA)
	Humidade (HU)
	Sem proteção (SP)
	Degradado (DE)
	Pavimento partido (PP)
	Vegetação (VE)
	Escorrecias / sujidade (ES)

MOSTEIRO DE SANTA CLARA-A-VELHA
 Requalificação do Centro Interpretativo, Casa do Paço, Arranjos Exteriores, Reserva e Melhoramentos Gerais.

Entidade_
 Direção Regional de Cultura do Centro
 Rua Olímpio Nicolau Rui Fernandes, 3030-303 Coimbra | www.culturacentro.gov.pt | cultura@drcc.gov.pt

Direção de Serviços de Bens Culturais

Planta Geral_ Arranjos exteriores-Patologias -MSCV_PG_08

Equipa Técnica_ Colaboração | Direção Regional de Cultura do Centro
 Cátia Marques, arq^a/ Nuno Pina, arq^a/ António Roseiro, eng^a/ Margarida Maia, eng^a/ Francisco Neves

ESTE DESENHO É PROPRIEDADE DA ENTIDADE NÃO PODENDO SER REPRODUZIDO, DIVULGADO OU COPIADO, NO TODO OU EM PARTE, SEM AUTORIZAÇÃO EXPRESSA. RESERVADOS TODOS OS DIREITOS PELA LEGISLAÇÃO EM VIGOR. D.L. 63/85 (14 MARÇO)
[Executado com base nos desenhos do arquivo da DRCC]



CULTURA
 DIREÇÃO REGIONAL DE
 CULTURA DO CENTRO
 escala 1/1000

08
 2021

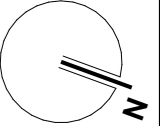

Legenda_
 01 Centro Interpretativo . 02 Serviço educativo / Memorial da Água . 03 Casa do Paço . 04 Igreja . 05 Parcela / Arranjos Exteriores . 06 Área indicativa - proposta de equipamento

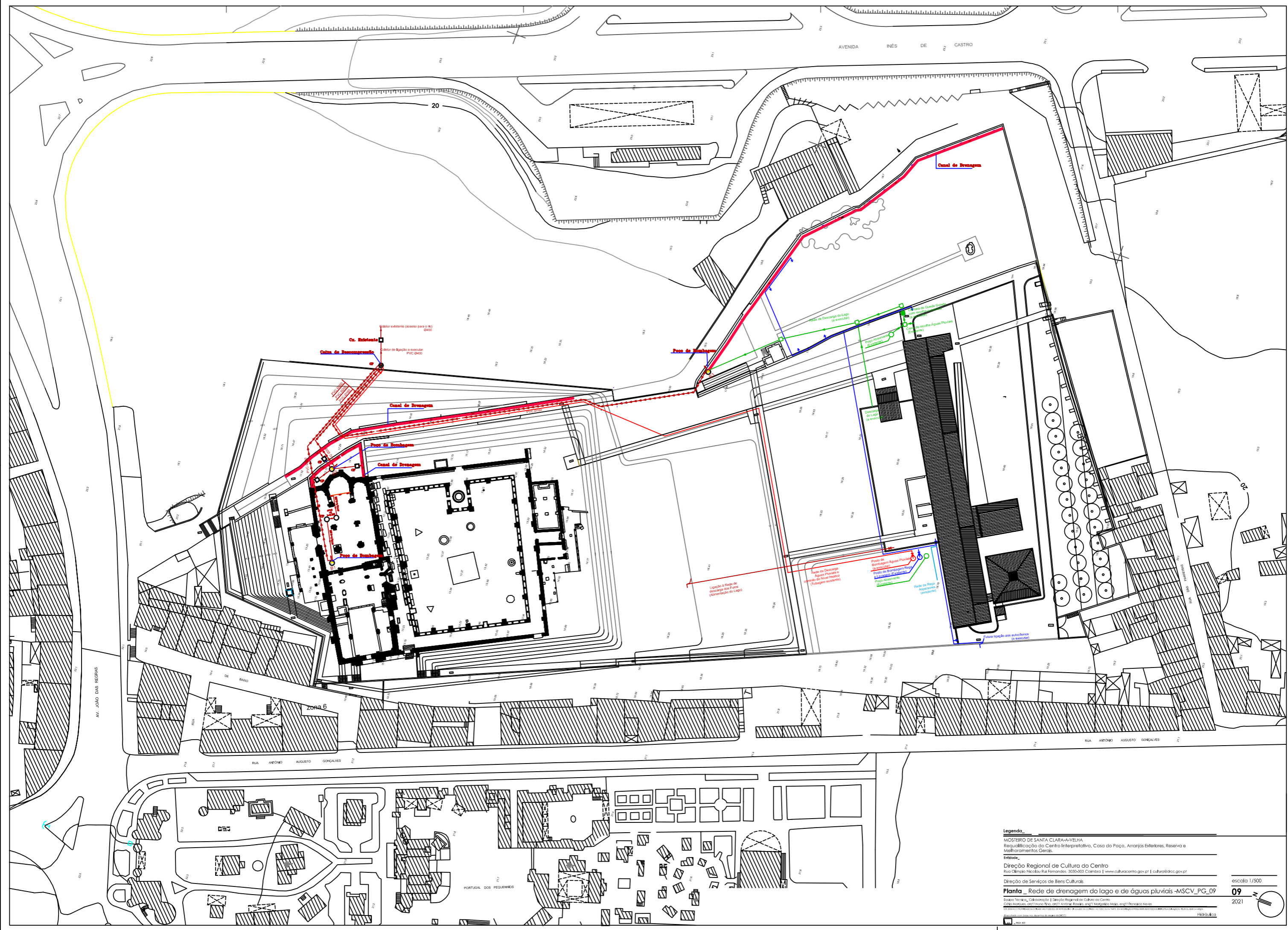

Legenda

MOSTEIRO DE SANTA CLARA-A-VELHA
 Requalificação do Centro Interpretativo, Casa do Paço, Arranjos Exteriores, Reserva e Melhoramentos Gerais.

Ferramentas
 Direcção Regional de Cultura do Centro
 Rua Cláudio Jacóbio Rui Fernandes, 3030-303 Coimbra | www.culturaregional.gov.pt | cultural@cc.gov.pt

Direcção de Serviços de Bens Culturais

Planta Rede de drenagem do lago e de águas pluviais -MSCV_PG_09

Estado Técnico: Colaboração | Direcção Regional de Cultura do Centro
 Célia Monteiro, arq/ Isabel Reis, arq/ Ana Sofia Ribeiro, eng/ Margarida Melo, eng/ Patrícia Neves
 Responsáveis técnicos e de supervisão de obra: arq/ António José de Sousa, arq/ João Paulo de Sousa, arq/ António José de Sousa, arq/ Patrícia Neves
 Responsáveis técnicos e de supervisão de obra: arq/ António José de Sousa, arq/ João Paulo de Sousa, arq/ António José de Sousa, arq/ Patrícia Neves

escala 1/500
09
 2021

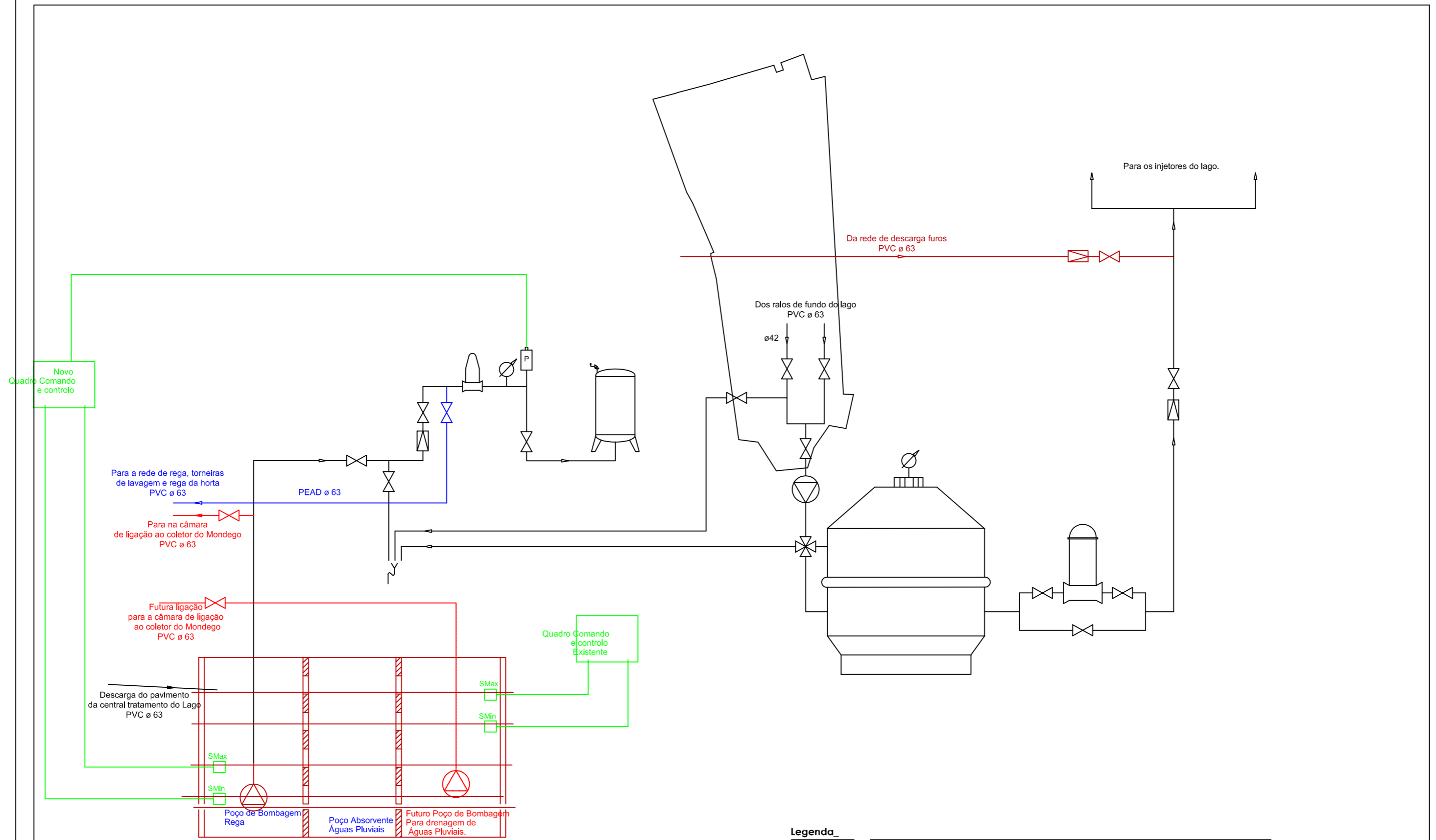

Legenda

MOSTEIRO DE SANTA CLARA-A-VELHA
 Requalificação do Centro Interpretativo, Casa do Paço, Arranjos Exteriores, Reserva e Melhoramentos Gerais.

Entidade

Direção Regional de Cultura do Centro
 Rua Olímpio Nicolau Rui Fernandes, 3030-303 Coimbra | www.culturacentro.gov.pt | cultura@drcc.gov.pt

Direção de Serviços de Bens Culturais

Esquema hidráulico do lago e Drenagem Pluvial - MSCV_PG_10

Equipa Técnica_ Colaboração | Direção Regional de Cultura do Centro
 Cátia Marques, arq^a/ Nuno Pina, arq^a/ António Roseiro, eng^o/ Margarida Maia, eng^o/ Francisco Neves

ESTE DESENHO É PROPRIEDADE DA ENTIDADE NÃO PODENDO SER REPRODUZIDO, DERIVADO OU COPIADO, NO TODO OU EM PARTE, SEM AUTORIZAÇÃO EXPRESSA. RESERVADOS TODOS OS DIREITOS PELA LEGISLAÇÃO EM VIGOR. DL. 63/85 (14 MARÇO)

[Executado com base nos desenhos do arquivo da DRCC]

Hidráulica

escala s/e

10

2021

