

(96)10.03/10

**IGREJA DO COLÉGIO DO CARMO - RUA DA SOFIA / COIMBRA | REABILITAÇÃO DA FACHADA**

Direção Regional de Cultura do Centro

FEVEREIRO 2013

S / ESC.

Projeto de execução

substitui:

**01.1**

PLANTA DE LOCALIZAÇÃO [ projecto de trabalhos ]

substituido por:

Divisão de Património e Salvaguarda

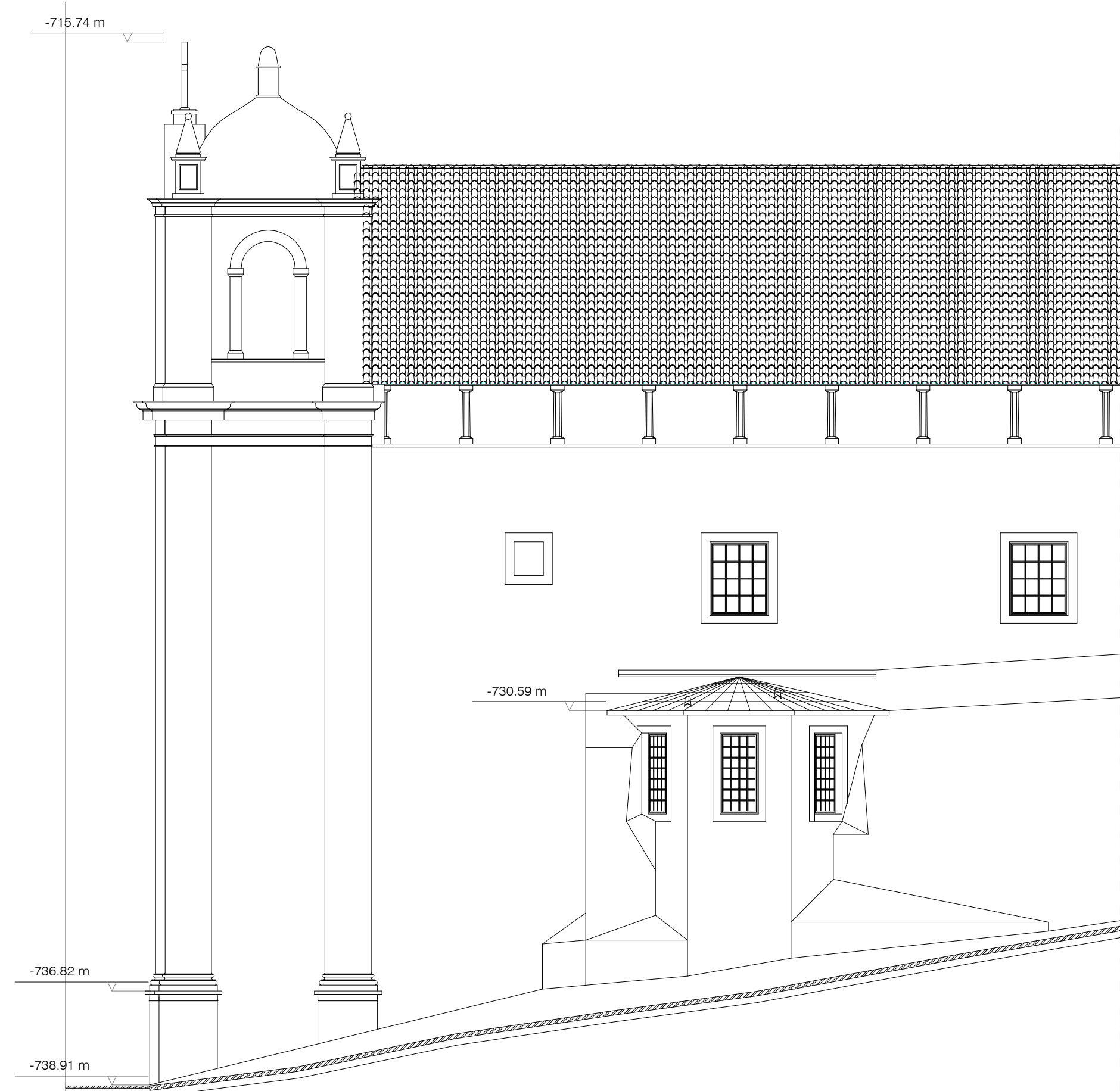

Descrição	Data	Rúbrica
ARQ. ANTERO CARVALHO		
ENG. PAULO VALDEZ		
FRANCISCO NEVES	22.2.2013	

**GOVERNO DE PORTUGAL**  
 DIREÇÃO REGIONAL DE CULTURA DO CENTRO  
 DIREÇÃO REGIONAL DE CULTURA DO CENTRO

(P)610.0310	IGREJA DO COLÉGIO DO CARMO - RUA DA SOFIA / COIMBRA   REABILITAÇÃO DA FACHADA	FEVEREIRO 2013	ESC. 1:100
Direção Regional de Cultura do Centro		substituído por:	05.1
Projeto de execução		Divisão de Património e Salvaguarda	
ALÇADO SUI. [ projeto de trabalhos ]			



Descrição	Data	Rúbrica
ARQ. ANTERO CARVALHO		
ENG. PAULO VALDEZ		
FRANCISCO NEVES	22.2.2013	

**GOVERNO DE PORTUGAL**  
 DIREÇÃO REGIONAL DE CULTURA DO CENTRO  
 DIREÇÃO REGIONAL DE CULTURA DO CENTRO

(P)610.0310	IGREJA DO COLÉGIO DO CARMO - RUA DA SOFIA / COIMBRA   REABILITAÇÃO DA FACHADA	FEVEREIRO 2013	ESC. 1:100
Direção Regional de Cultura do Centro		substituído por:	03.1
Projeto de execução		Divisão de Património e Salvaguarda	
CORTE [ projeto de trabalhos ]			



Descrição	Data	Rúbrica
ARQ. ANTERO CARVALHO		
ENG. PAULO VALDEZ		
FRANCISCO NEVES	22.2.2013	

**GOVERNO DE PORTUGAL**  
 DIREÇÃO REGIONAL DE CULTURA DO CENTRO  
 DIREÇÃO REGIONAL DE CULTURA DO CENTRO

(P)610.0310	IGREJA DO COLÉGIO DO CARMO - RUA DA SOFIA / COIMBRA   REABILITAÇÃO DA FACHADA	FEVEREIRO 2013	ESC. 1:100
Direção Regional de Cultura do Centro		substituído por:	04.1
Projeto de execução		Divisão de Património e Salvaguarda	
ALÇADO POENTE [ projeto de trabalhos ]			

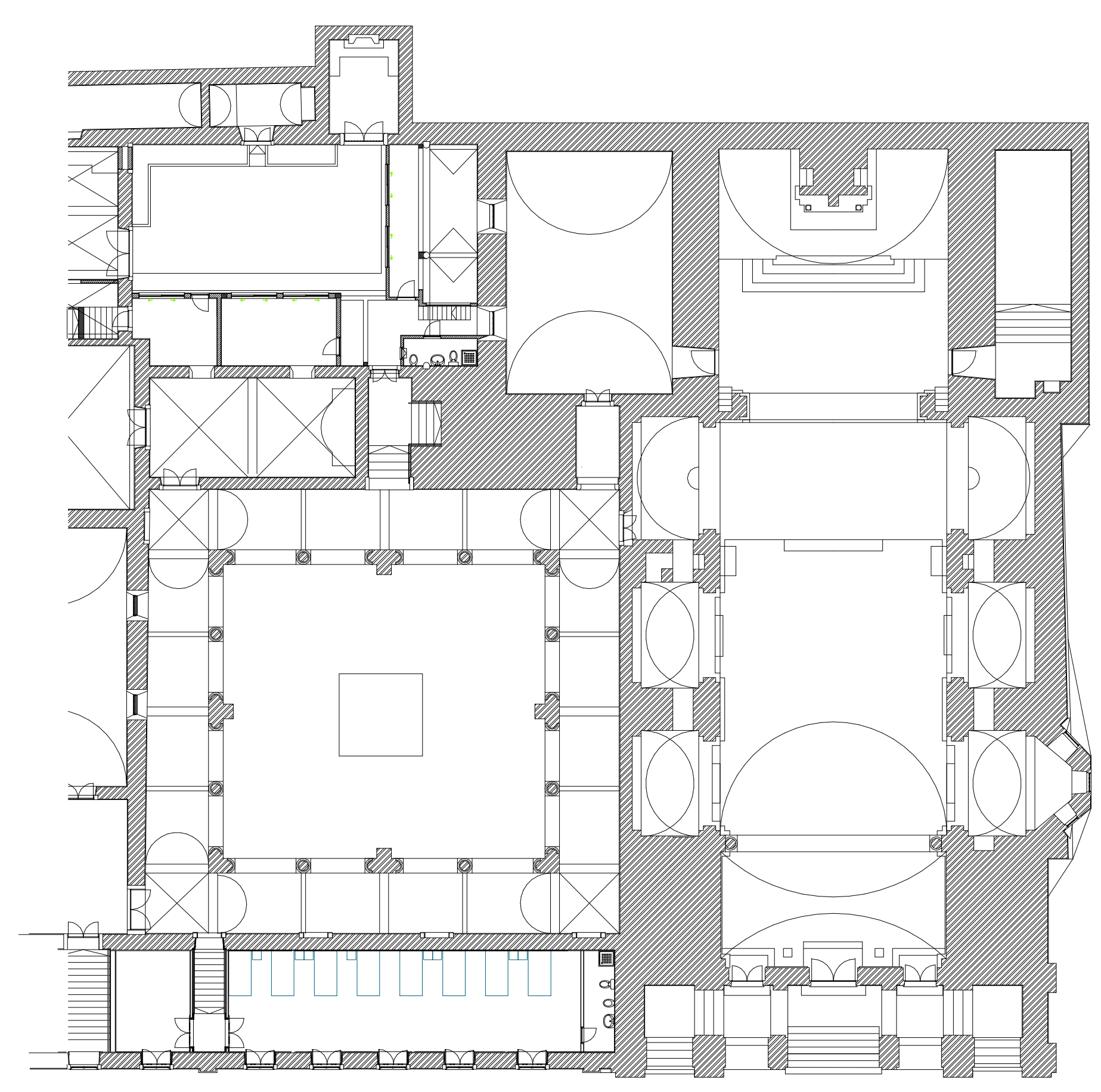

Descrição	Data	Rúbrica
ARQ. ANTERO CARVALHO		
ENG. PAULO VALDEZ		
FRANCISCO NEVES	22.2.2013	

**GOVERNO DE PORTUGAL**  
 DIREÇÃO REGIONAL DE CULTURA DO CENTRO  
 DIREÇÃO REGIONAL DE CULTURA DO CENTRO

(P)610.0310	IGREJA DO COLÉGIO DO CARMO - RUA DA SOFIA / COIMBRA   REABILITAÇÃO DA FACHADA	FEVEREIRO 2013	ESC. 1:200
Direção Regional de Cultura do Centro		substituído por:	02.1
Projeto de execução		Divisão de Património e Salvaguarda	
PLANTA [ projeto de trabalhos ]			

