



ARQUIVO - NÚCLEO



Companhia Industrial de Fundição (CIF)



Avenida Dr. Francisco Sá Carneiro, 3460, Esposade, 4515-658 Foz do Sousa, Gondomar, Portugal



comercial@cif.pt



+351 224 540 153



www.cif.pt



PROCESSO



Tipologia

Fichas de Identidade e Cadastro / Registo de Pessoal



Código Manual

-



Identificador



Código de Sistema

-



Descrição

Processo do(a) funcionário(a) Manuel Alves de Oliveira



400627



Localização (Distrito/Concelho) -



Data de Início

1958-07-15



Data de Fim

1964-11-11

DESMATERIALIZAÇÃO



DIGITALIZAÇÃO



arquiv@ - arquivo online da Direção Regional de Cultura do Norte



Casa d'Allen, Rua António Cardoso, n.º 175, 4150-081 Porto, Portugal



arquiv@culturanorte.gov.pt



+351 226 000 454



arquiva.culturanorte.gov.pt



2023



Escala 1:1



PDF



150 dpi



RGB

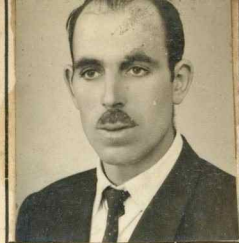

OCR

Nome Manuel Alves de Oliveira Número 48Filho de Manuel Alves Moreira e de Maria Gômes de OliveiraNatural de Lever Concelho de Vila Nova de Gaia Distrito de PORTOData do nascimento 6 de Maio de 1922 Data de Admissão 15/7/958 Estado Civil CasadoProfissão anterior ----- Habilitações literárias 1.º Grau Salário de Admissão 22\$40Bilhete de Identidade N.º 471.856/A de 25 Setembro de 1953 Arquivo de Identificação do PortoCaderneta Sindical, Sócio N.º ----- Secção de -----

Data			Morada	Profissão	Categoria	Salário	Secção	Faltas		Observações
Ano	Mês	Dia						Doente	Dispens.º	
1958	7	25	Arnelas - Olival	Servente	-	22\$40	Fundição			
1958	12	31						29		
1959	12	31						62	3	
1960	6	20		Reb.-L.or	Prat.	25\$20				
1960	12	19				32\$80				
1960	12	31						20	3	
1961	12	31						70	2	
1962	12	31						151		
1963	12	31						26	7	

Pessoas de família efectivamente a seu cargo
(filhos, netos, pais e avós)

Data			N O M E S	Parentesco	Data do nascimento	Observações
Ano	Mês	Dia				
1958	7	25	Manuel Cardoso de Oliveira	Filho	21/10/46	
			Rosa Cardoso de Oliveira	Filha	20/3/949	
			Maria Cardoso de Oliveira	Filha	7/11/950	
			Joaquina Cardoso de Oliveira	Filha	31/3/953	
			Rosália Cardoso de Oliveira	Filha	31/3/953	
			António Cardoso de Oliveira	Filho	29/6/956	
			Domingos Cardoso de Oliveira	Filho	24/6/958	
			Rosalina Amélia Cardoso	Esposa	9/1/924	
1959	10	14	Adélia Cardoso de Oliveira	Filha	25/9/959	

REGISTO DE PESSOAL

(Art.º 7.º do Dec.-Lei 43.182 de 23 Setembro 1960)



Nome MANUEL ALVES DE OLIVEIRA Secção _____ Fundição _____ N.º 48

Período experimental de _____ / _____ / _____ a _____ / _____ / _____ Data da Admissão Definitiva 15 / Julho / 1958

Inscrito na Caixa Sindical de Previdência dos Técnicos e Oper. Metal. Metal-Mecºs. com o N.º 230.614 Data do Nasc. 6 / Mai / 1922

Inscrito no Sindicato Nacional dos Oper. Metal. Dist.º. Porto - Secção de Crestuma com o N.º _____ Carteira Profissional N.º _____

Filho de Manuel Alves Moreira e de Maria Gomes de Oliveira

Natural de _____ Freguesia de Lever Concelho de V.N. de Gaia

Bilhete de Identidade N.º _____ do Arquivo de Identif. de _____ Passado em _____ / _____ / _____ Válido até _____ / _____ / _____

Estado Casado com Rosalina Amélia Cardoso

Habilitações Literárias 1.º grau Situação Militar _____

Habilitações Profissionais _____

Empregos Anteriores _____

» »

Residência Arnelas - Olival - V.N. de Gaia Porto _____ Telef. _____

Mudou para _____ em _____ / _____ / _____

» » _____ » _____ / _____ / _____

Famíliares a seu cargo	<u>Rosalina Amélia Cardoso</u>	Parentesco <u>Esposa</u>	<u>Joaquina Cardoso de Oliveira</u>	Parentesco <u>Filha</u>
	<u>Manuel Cardoso de Oliveira</u>	» <u>Filho</u>	<u>Rolsália Cardoso de Oliveira</u>	» <u>Filha</u>
	<u>Rosa Cardoso de Oliveira</u>	» <u>Filha</u>	<u>António Cardoso de Oliveira</u>	» <u>Filho</u>
	<u>Maria Cardoso de Oliveira</u>	» <u>Filha</u>	<u>Domíngos Cardoso de Oliveira</u>	» <u>Filho</u>

Data de Saída II / Novembro / 1964 Motivo Voluntário

Observações _____

Nome

Wagner de Jesus Oliveira

Secção

Frodo

N.º

48

DATAS	ESPECIALIDADE	CATEGORIAS E PROMOÇÕES	DIUTURNIDADES	VENCIMENTOS
<i>20/5/1960</i>	<i>servente</i>			<i>25\$</i>
<i>19/12/60</i>				<i>35\$</i>
/ /				\$
/ /				\$
/ /				\$
/ /				\$
/ /				\$
/ /				\$
/ /				\$
/ /				\$
/ /				\$
/ /				\$

FÉRIAS					
ANO	INÍCIO	TERMO	ANO	INÍCIO	TERMO
<i>1960</i>	<i>25/12/60</i>	<i>31/12/60</i>		/ /	/ /
<i>1961</i>	<i>29/12/61</i>	<i>17/1/62</i>		/ /	/ /
<i>1962</i>	<i>5/1/62</i>	<i>23/1/62</i>		/ /	/ /
	/ /	/ /		/ /	/ /
	/ /	/ /		/ /	/ /
	/ /	/ /		/ /	/ /
	/ /	/ /		/ /	/ /
	/ /	/ /		/ /	/ /
	/ /	/ /		/ /	/ /
	/ /	/ /		/ /	/ /
	/ /	/ /		/ /	/ /

FERIADO	HORAS	DIAS DA COMPENSAÇÃO	HORAS	FERIADO	HORAS	DIAS DA COMPENSAÇÃO	HORAS	FERIADO	HORAS	DIAS DA COMPENSAÇÃO	HORAS
<i>1/1/60</i>	<i>9</i>	<i>2/12/60</i>	<i>18 às 18h</i>	<i>8/12/62</i>	<i>3</i>	<i>30/12/62</i>	<i>18 às 18h</i>	/ /			às
<i>1/3/60</i>	<i>9</i>	<i>13/24/60</i>	<i>9 às 9</i>	<i>10/6/63</i>	<i>9,30</i>	<i>25/5/63</i>	<i>8 às 13</i>	/ /			às
<i>10/5/60</i>	<i>9</i>	<i>28/31/60</i>	<i>9 às 9</i>	<i>13/6/63</i>	<i>9,30</i>	<i>8/15/63</i>	<i>9 às 9</i>	/ /			às
<i>16/7/60</i>	<i>9</i>	<i>9/5/61</i>	<i>9 às 9</i>	<i>24/6/63</i>	<i>9,30</i>	<i>22/2/63</i>	<i>9 às 9</i>	/ /			às
<i>24/9/60</i>	<i>9</i>	<i>22/6/61</i>	<i>9 às 9</i>	<i>15/8/63</i>	<i>9,30</i>	<i>10/12/63</i>	<i>9 às 9</i>	/ /			às
<i>15/8/60</i>	<i>9</i>	<i>4/8/61</i>	<i>9 às 9</i>	<i>1/11/63</i>	<i>10</i>	<i>20/10/63</i>	<i>9 às 9</i>	/ /			às
<i>1/11/60</i>	<i>9</i>	<i>16/9/61</i>	<i>9 às 9</i>	<i>28/5/64</i>	<i>9,30</i>	<i>23/3/64</i>	<i>9 às 9</i>	/ /			às
<i>8/12/60</i>	<i>9</i>	<i>28/10/61</i>	<i>9 às 9</i>	<i>10/6/64</i>	<i>9,30</i>	<i>6/1/64</i>	<i>9 às 9</i>	/ /			às
<i>24/12/60</i>	<i>3</i>	<i>12/2/61</i>	<i>9 às 9</i>	<i>24/6/64</i>	<i>9,30</i>	<i>20/2/64</i>	<i>9 às 9</i>	/ /			às
<i>1/5/61</i>	<i>9</i>	<i>7/3/61</i>	<i>9 às 9</i>	/ /			às	/ /			às
<i>10/6/61</i>	<i>3</i>	<i>18/4/61</i>	<i>9 às 9</i>	/ /			às	/ /			às
<i>24/6/61</i>	<i>3</i>	<i>21/3/61</i>	<i>9 às 9</i>	/ /			às	/ /			às
<i>15/8/61</i>	<i>9</i>	<i>16/5/61</i>	<i>9 às 9</i>	/ /			às	/ /			às
<i>1/11/61</i>	<i>9</i>	<i>20/6/61</i>	<i>9 às 9</i>	/ /			às	/ /			às
<i>8/12/61</i>	<i>9</i>	<i>11/8/61</i>	<i>9 às 9</i>	/ /			às	/ /			às
<i>21/6/62</i>	<i>8</i>	<i>23/3/62</i>	<i>8 às 12</i>	/ /			às	/ /			às
<i>15/8/62</i>	<i>9,30</i>	<i>18/2/62</i>	<i>8 às 13</i>	/ /			às	/ /			às
<i>1/11/62</i>	<i>9,30</i>	<i>3/1/62</i>	<i>8 às 13</i>	/ /			às	/ /			às

FALTAS QUE IMPLICAM PERDA DE VENC. OU DIREITO A FÉRIAS REMUNERADAS					
DATAS	HORAS	DATAS	HORAS	DATAS	HORAS
<i>12/10</i>	<i>79</i>	<i>17/12</i>	<i>88</i>	<i>14/04</i>	<i>5</i>
<i>13/10</i>	<i>43</i>	<i>12/10</i>	<i>40</i>	<i>15/05</i>	<i>143</i>
<i>14/10</i>	<i>3</i>	<i>15/10</i>	<i>9</i>	<i>17/05</i>	<i>16</i>
<i>15/10</i>	<i>4</i>	<i>17/10</i>	<i>192</i>	<i>18/05</i>	<i>203</i>
<i>17/10</i>	<i>95</i>	<i>18/10</i>	<i>192</i>	<i>19/05</i>	<i>189</i>
<i>18/10</i>	<i>7</i>	<i>19/10</i>	<i>240</i>	/ /	
<i>19/10</i>	<i>7</i>	<i>20/10</i>	<i>192</i>	/ /	
<i>10/10</i>	<i>5</i>	<i>21/10</i>	<i>192</i>	/ /	
<i>11/10</i>	<i>9</i>	<i>22/10</i>	<i>193</i>	/ /	
<i>12/10</i>	<i>3</i>	<i>23/10</i>	<i>199</i>	/ /	
<i>13/10</i>	<i>3</i>	<i>24/10</i>	<i>153</i>	/ /	
<i>14/10</i>	<i>3</i>	<i>25/10</i>	<i>159</i>	/ /	
<i>15/10</i>	<i>3</i>	<i>26/10</i>	<i>159</i>	/ /	
<i>16/10</i>	<i>8</i>	<i>27/10</i>	<i>3</i>	/ /	
<i>17/10</i>	<i>108</i>	<i>28/10</i>	<i>2</i>	/ /	
<i>18/10</i>	<i>192</i>	<i>29/10</i>	<i>5</i>	/ /	
<i>19/10</i>	<i>240</i>	<i>30/10</i>	<i>3</i>	/ /	
<i>20/10</i>	<i>27</i>	<i>31/10</i>	<i>7</i>	/ /	