

13/12  
Teatro de São João

25.456922

Cota 956

7 47-937

# FACHADA PRINCIPAL

Approved  
Pato em Câmara de 21 Maio de 1910  
Vice-Presidente,  
Willy

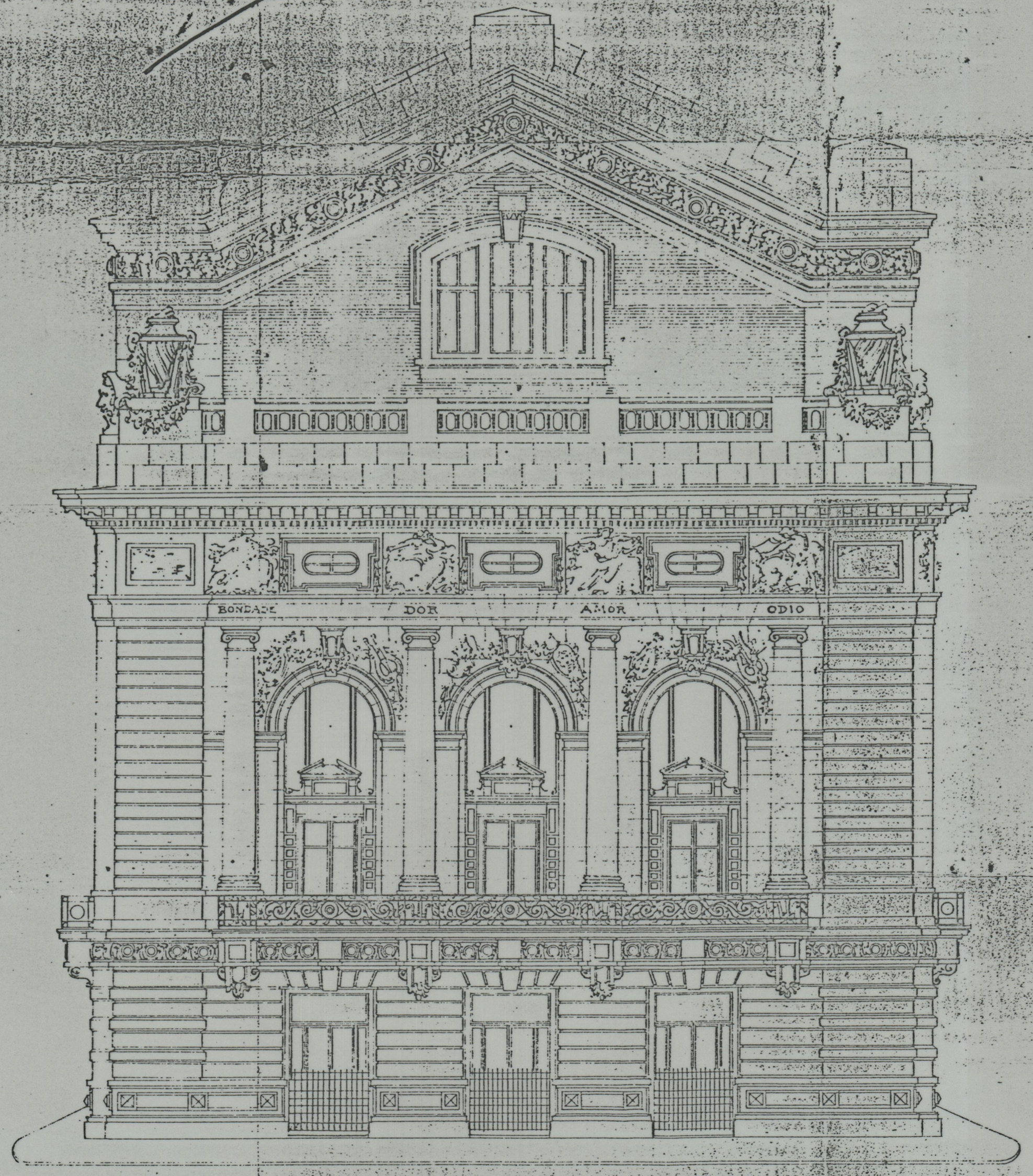

7

Escala 1/100 R.M.

Pato de 16 de Abril de 1910  
F. Albuquerque  
Arquiteto