

CONVENTO DE S. DENTO DE CASTRIZ \*

PLANTA DO 1º PAVIMENTO \* ESCALA : 1/100

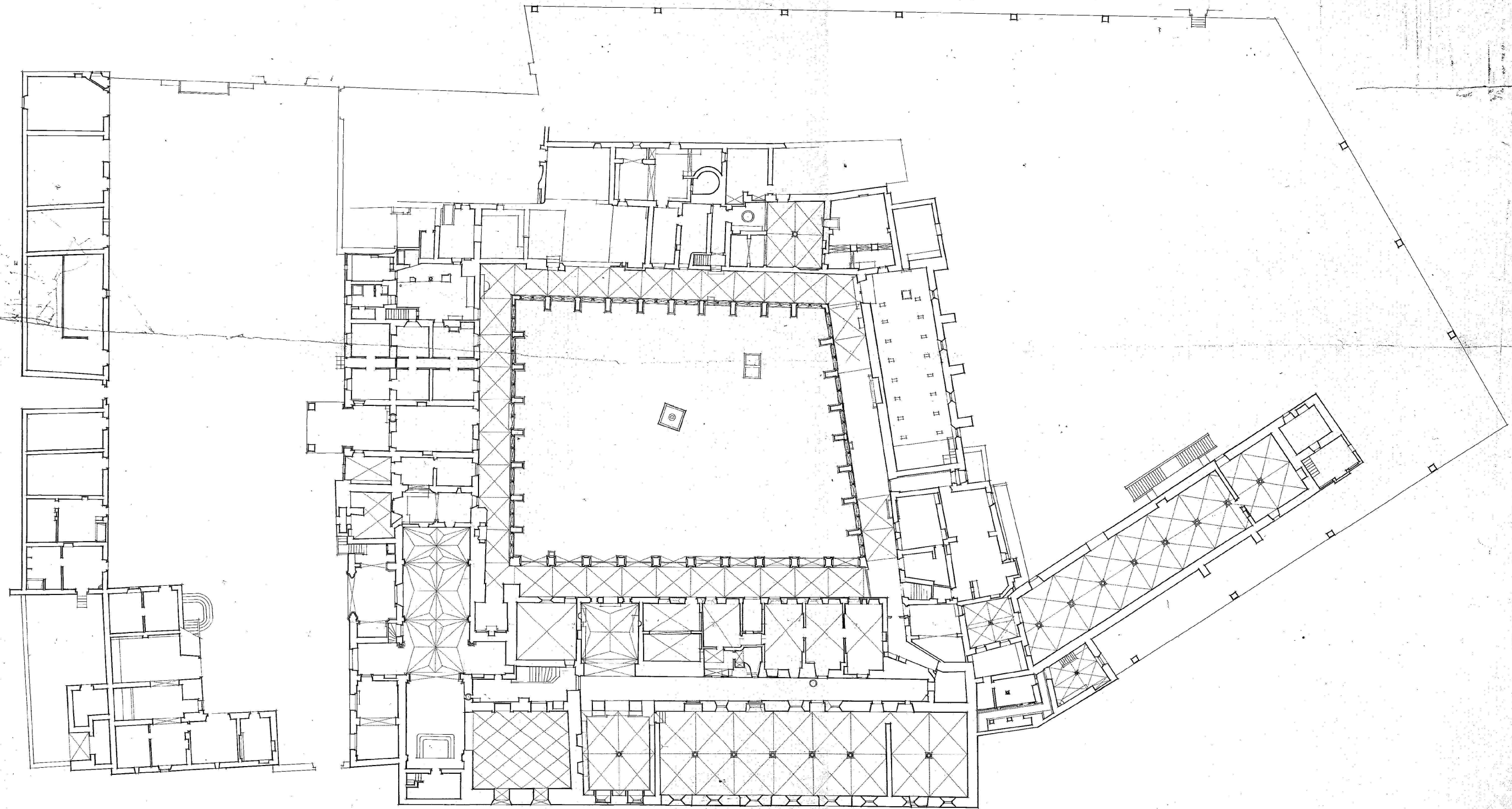

Handwritten signature or initials in the bottom right corner.

\* CONVENTO DE S. BENTO DE CASTRIZ \*

PLANTA DO 2º PAVIMENTO \* ESCALA: 1/100

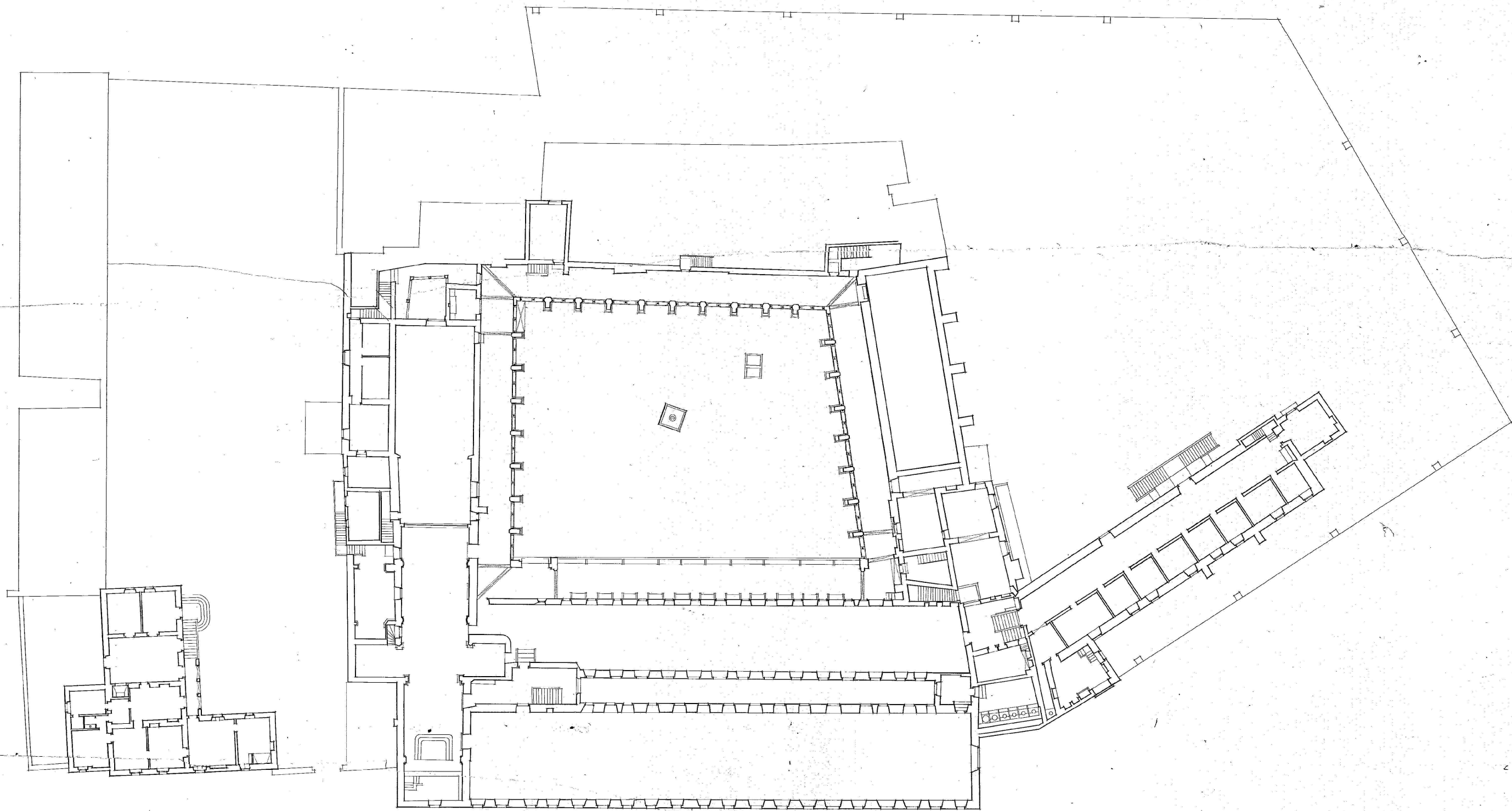

1/100

**\* CONVENTO DE S. BENTO DE CASTRIZ \***

PLANTA DO 3º PAVIMENTO \* ESCALA: 1/100

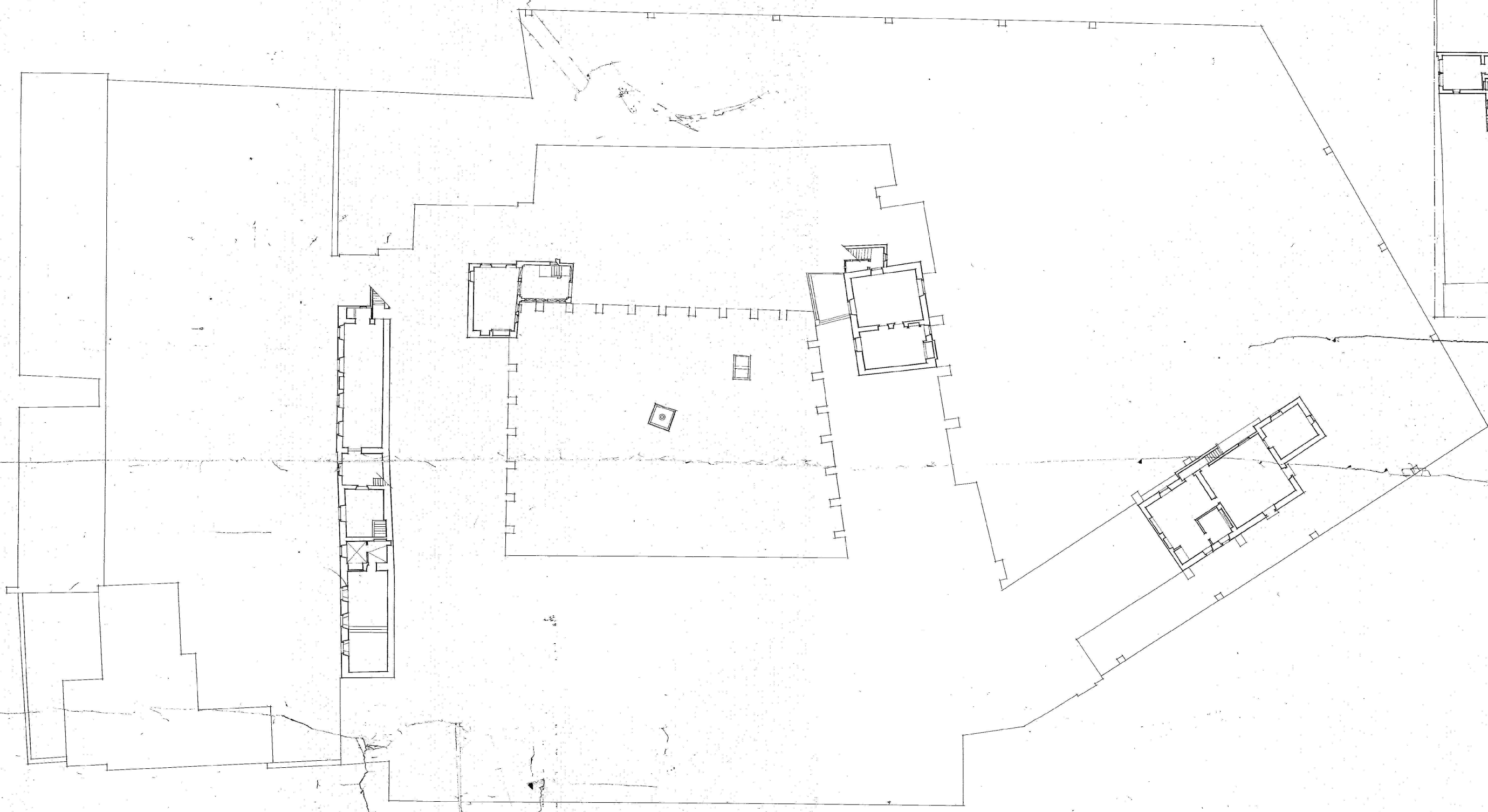

**\* PLANTA DO 4º PAVIMENTO \***

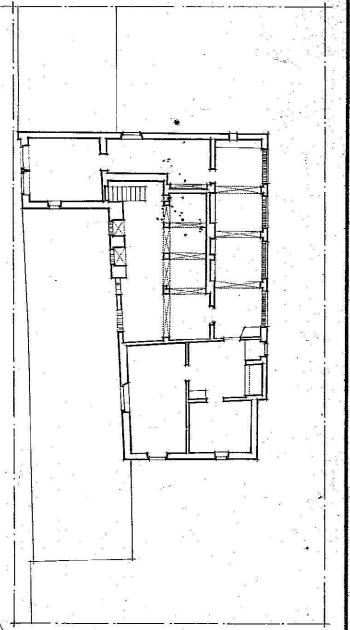

S. Bento de Casimiro Évora

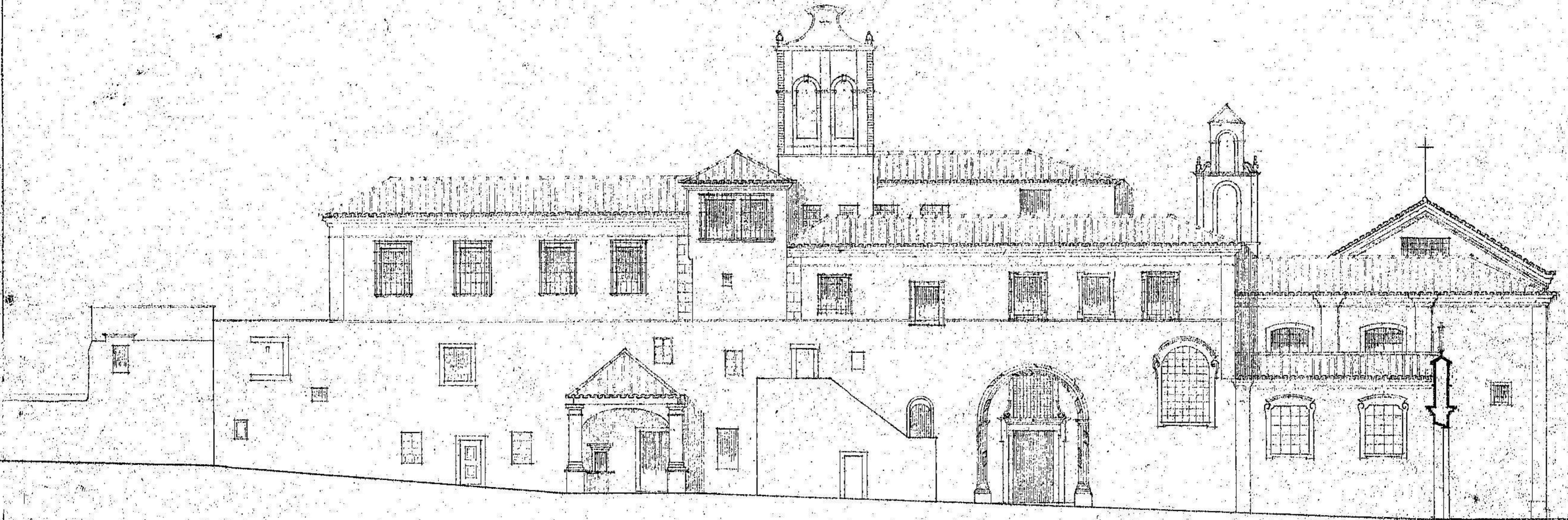

\* CONVENTO DE S. BENTO DE CASTRIS ALCABO LATERAL ESQUERDO ESCALA ROI D.M. \*

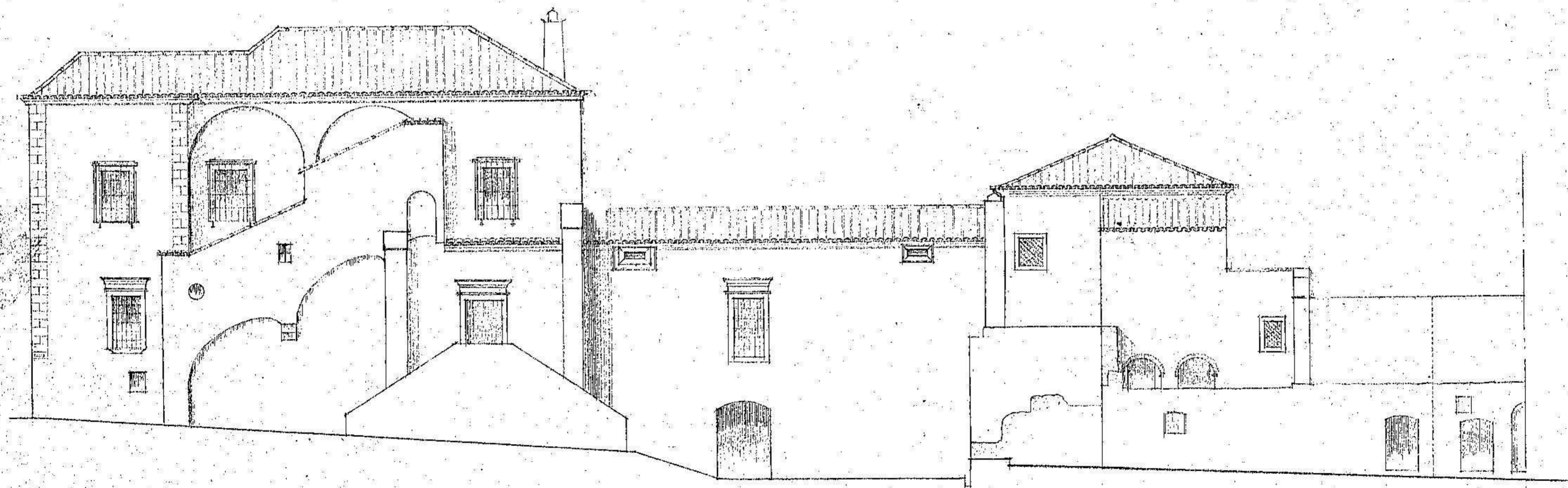

CONVENTO DE S. JERONIMO DE CASTRIS - ALICADO DENTRO - ESCALA DEL N. N.



O. DEBENHADOR  
J. Calita

CONVENTO DE S. BENTO DE CASTRIS - ALÇADO LATERAL DIREITO - ESCALA 0,01 P. M.

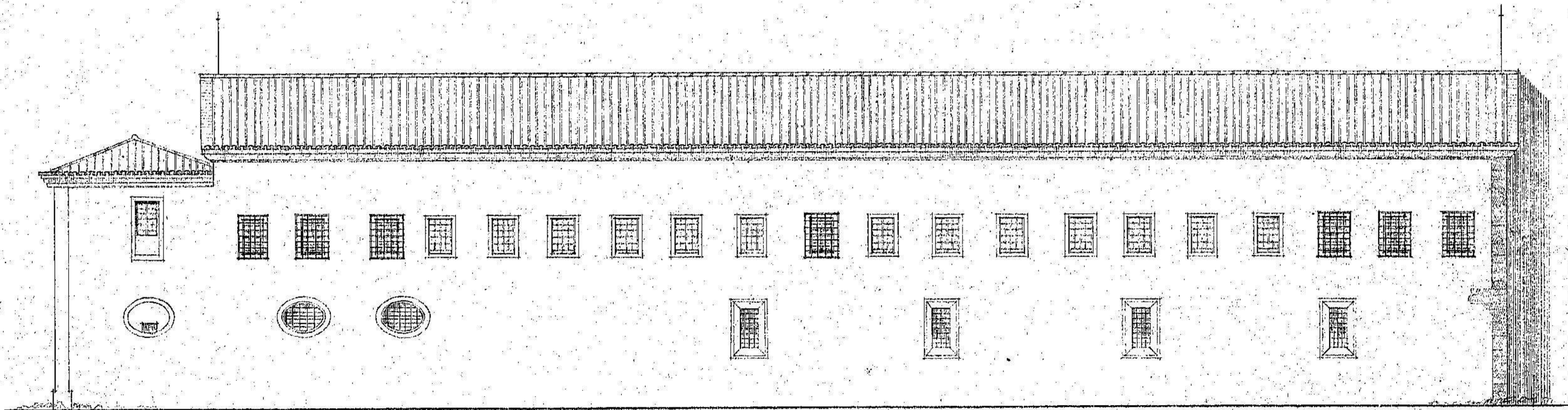

O DESENHADOR

J. Cabrita

\* S. BENTO DE CASTRIS ~ ÉVORA ~ ESCALA 1/50 \*

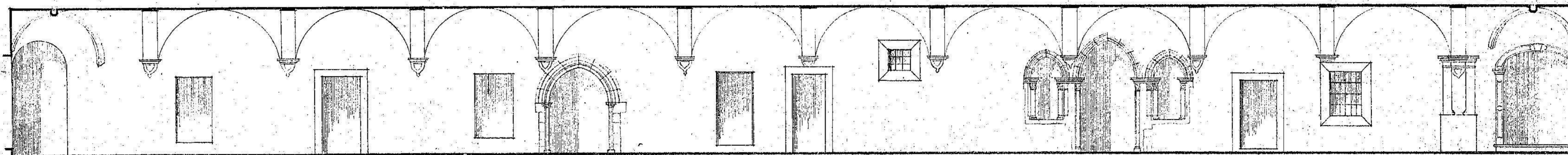

\* CORTE E ALÇADO NORTE DO CLAUSTRO \*

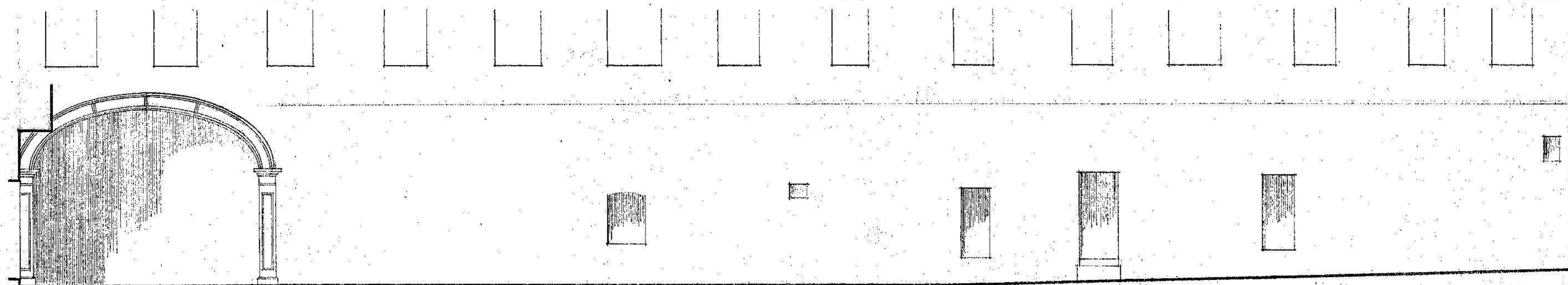

\* ALÇADO POSTERIOR \*

CONVENTO DE S. BENTO DE CASTRIZ.  
CORTE "C.D."

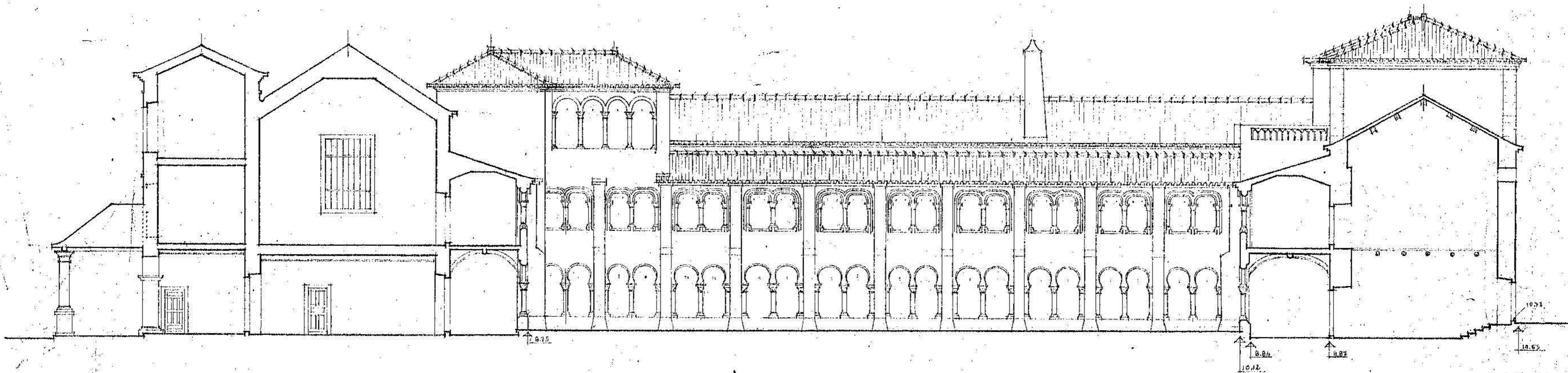

\* S. BENTO DE CASTRIS - CORTA LONGITUDINAL - ESCALA 1:100 \*

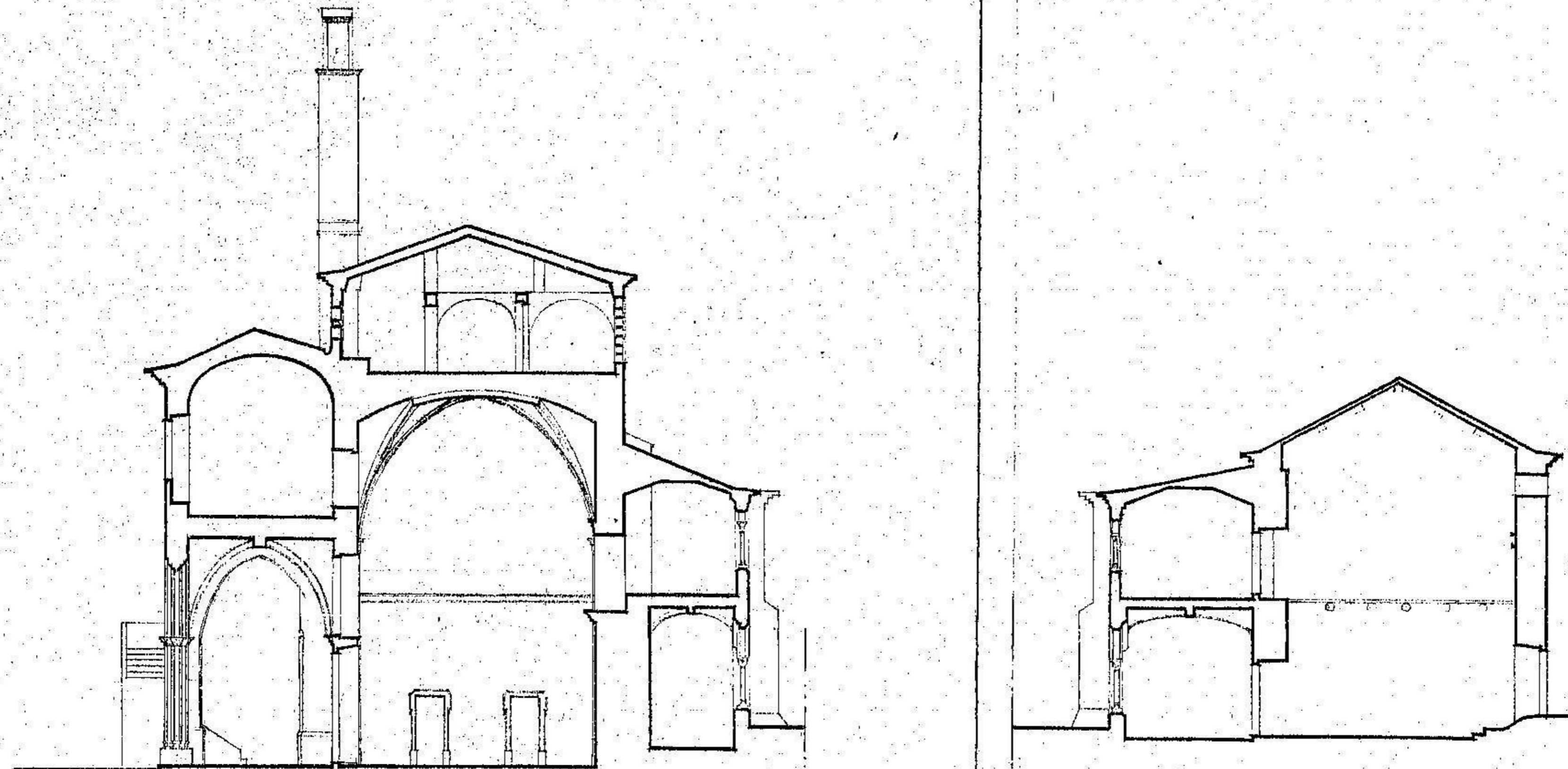

CORTA TRANSVERSAL - ESCALA 1:100

M. D. P. direcção geral dos edifícios e monumentos nacionais		
M. D. P. direcção dos serviços dos monumentos nacionais		
REPARTIÇÃO TÉCNICA - 3.ª SECÇÃO		
IGreja do Convento de S. Bento de Castris em Évora		
DIVERSAS OBRAS DE REPARAÇÃO E RESTAURO		
ARQUITECTO	CHEFE DE SECÇÃO	DATA
DESENHADA	ORÇÃO DE REPARAÇÃO	

*Corta transversal em 1:100*

*Projeto do Convento de S. Bento de Castris, em Évora  
Diversas obras de reparação e restauro*

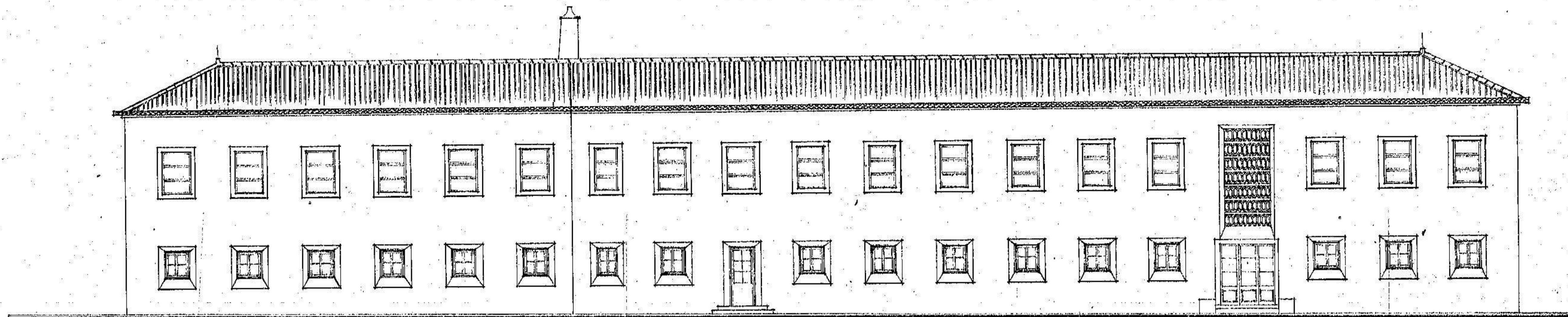

"A I C A I B"

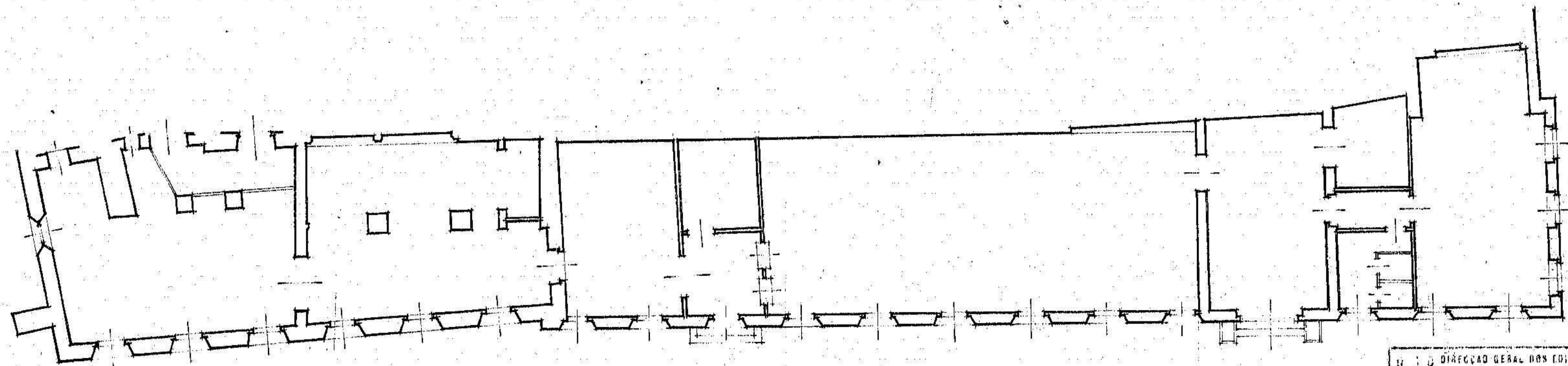

"I I A N I A"

Direcção Geral dos Edifícios e Monumentos Nacionais  
 Direcção dos Serviços dos Monumentos Nacionais  
 Repartição Técnica - 3.ª Secção

**CONVENTO DE S. BENTO DE CASTRIZ - Évora.**  
 Projecto de adaptação a secção masculina da casa-dia  
 Alçado Norte Escala 1/100

Arquiteto	Chefe de Secção	Data
Desenhador	Chefe de Repartição	

CONVENTO DE S. BENTO DE CASTRIZ

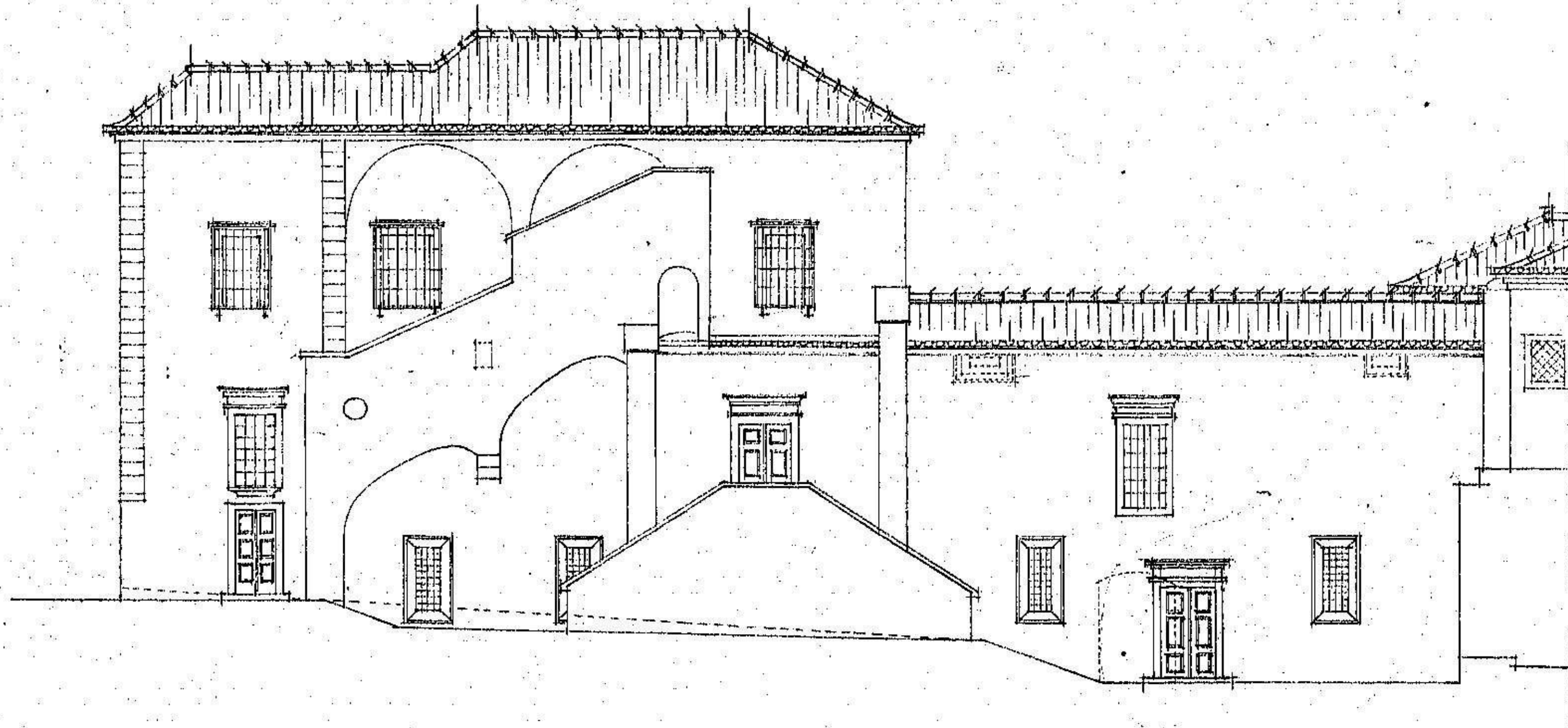

\* CONVENTO DE S. BENTO DE CASTRIS ALÇADO LATERAL DIREITO ESCALA DOI P. M. \*

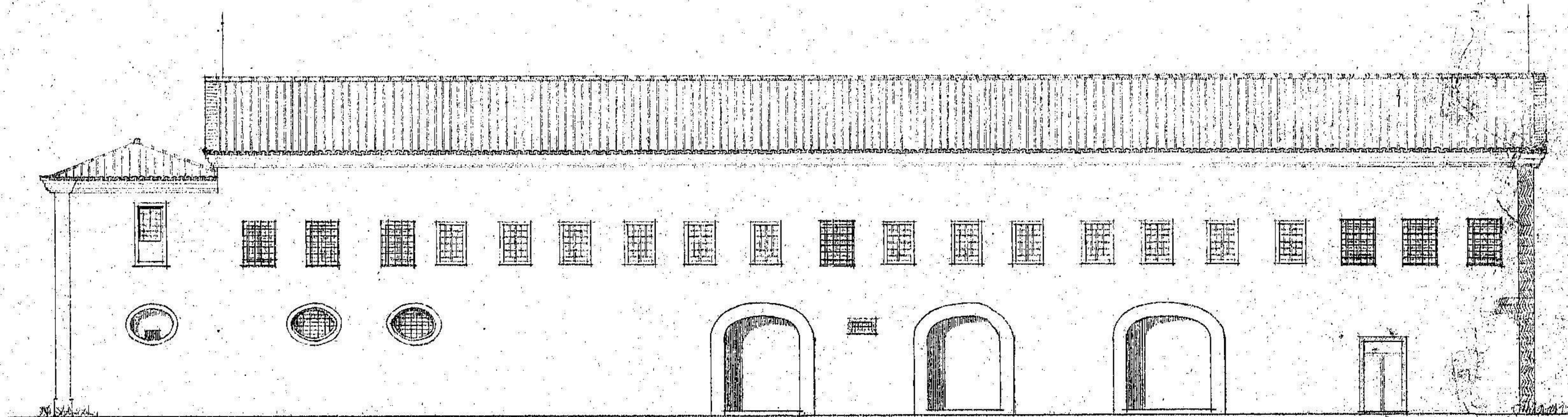

O. DE B. H. A. P. O. R.  
J. Cabrita

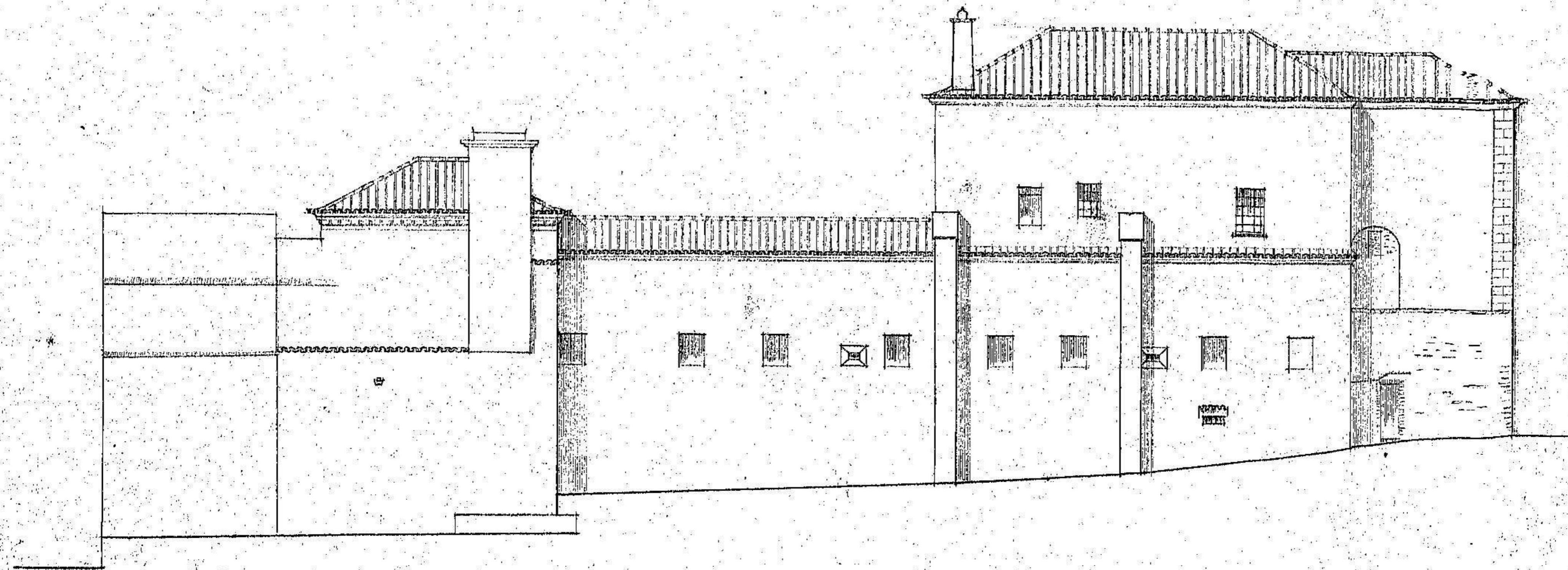

O DESENHADOR  
*J. Cabrita*

PUNTO DE CASTRIS



M.O.P. DIRECCÃO GERAL DOS EDIFÍCIOS E MONUMENTOS NACIONAIS  
DIRECCÃO DOS SERVIÇOS DOS MONUMENTOS NACIONAIS  
REPARTIÇÃO TÉCNICA - 2.ª SECÇÃO

S. BENTO DE CASTRIZ  
PLANTA TOPOGRÁFICA \* ESC. 1:1000

ARQUITECTO: \_\_\_\_\_ CHEFE DE SECÇÃO: \_\_\_\_\_ DATA: \_\_\_\_\_

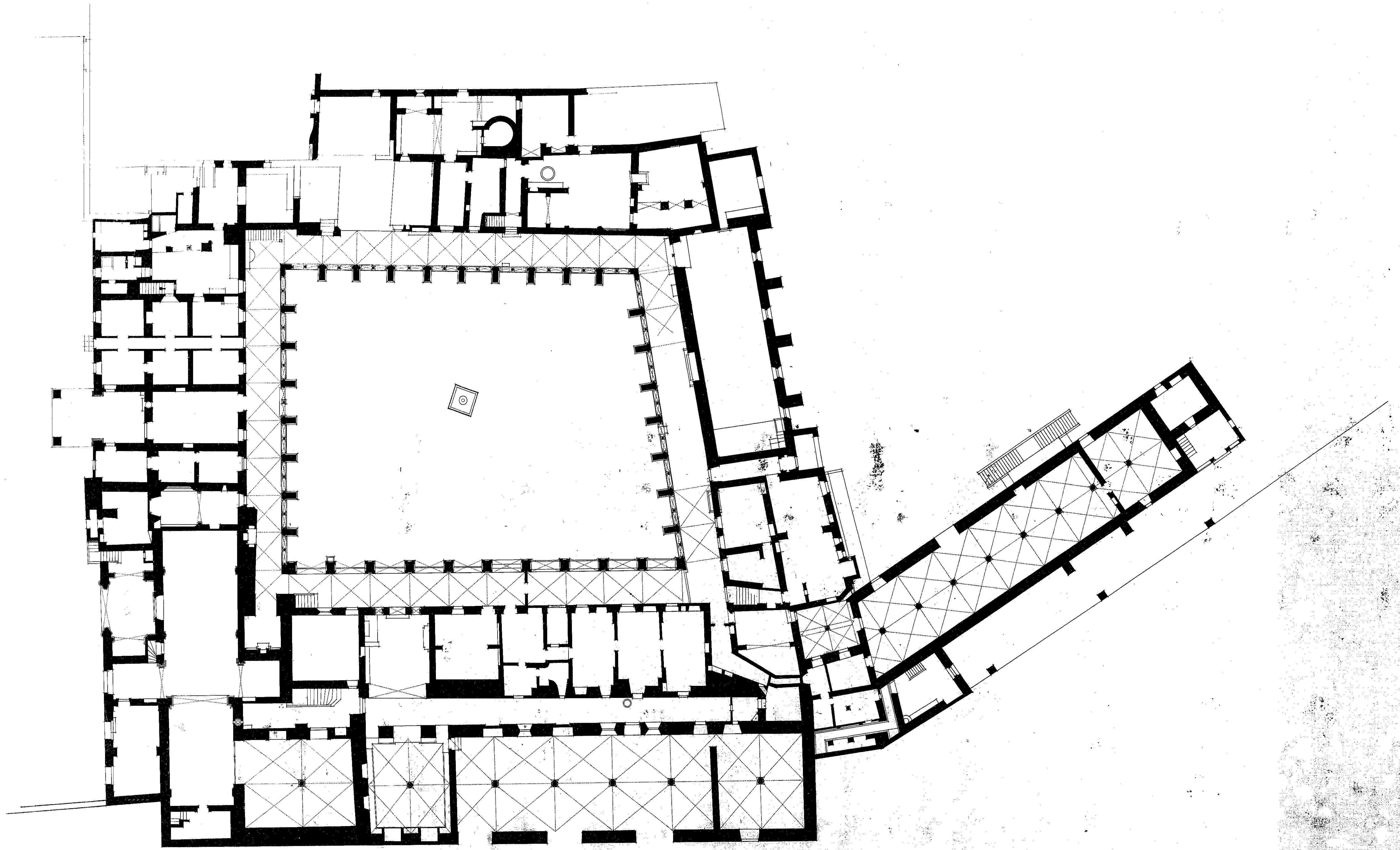

CONVENTO DE S. BENTO DE CASTRIS PLANTA PARCIAL, ESCALA: 0,01 P. M.

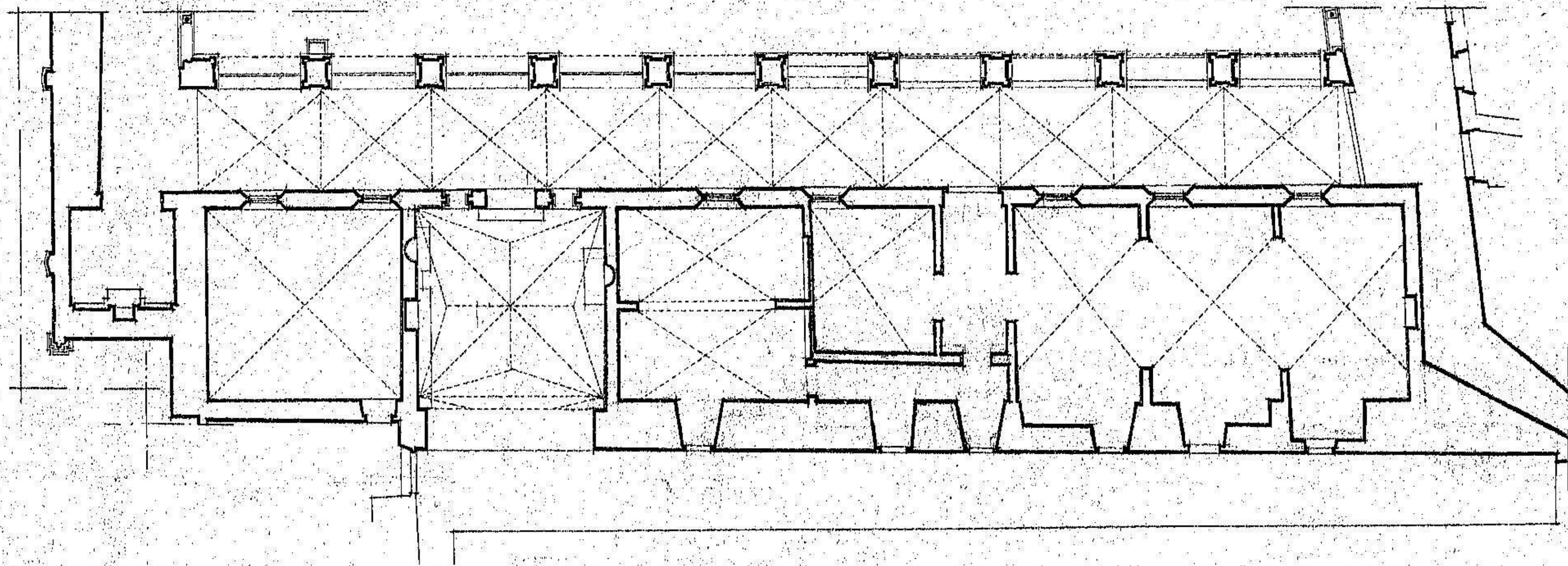

CONVENTO DE S. BENTO DE CASTRIZ \*

PLANTA DO 1º PAVIMENTO \* ESCALA : 1/100



\* CONVENTO DE S. BENTO DE CASTRIZ \*

PLANTA DO 2º PAVIMENTO \* ESCALA: 1/100



\* CONVENTO DE S. BENTO DE CASTRIZ \*

PLANTA DO 2º PAVIMENTO \* ESCALA: 1/100



\* CONVENTO DE S. BENTO DE CASTRIZ \*

PLANTA DO 3º PAVIMENTO \* ESCALA: 1/100



\* PLANTA DO 4º PAVIMENTO \*

