

Planta do Piso 1

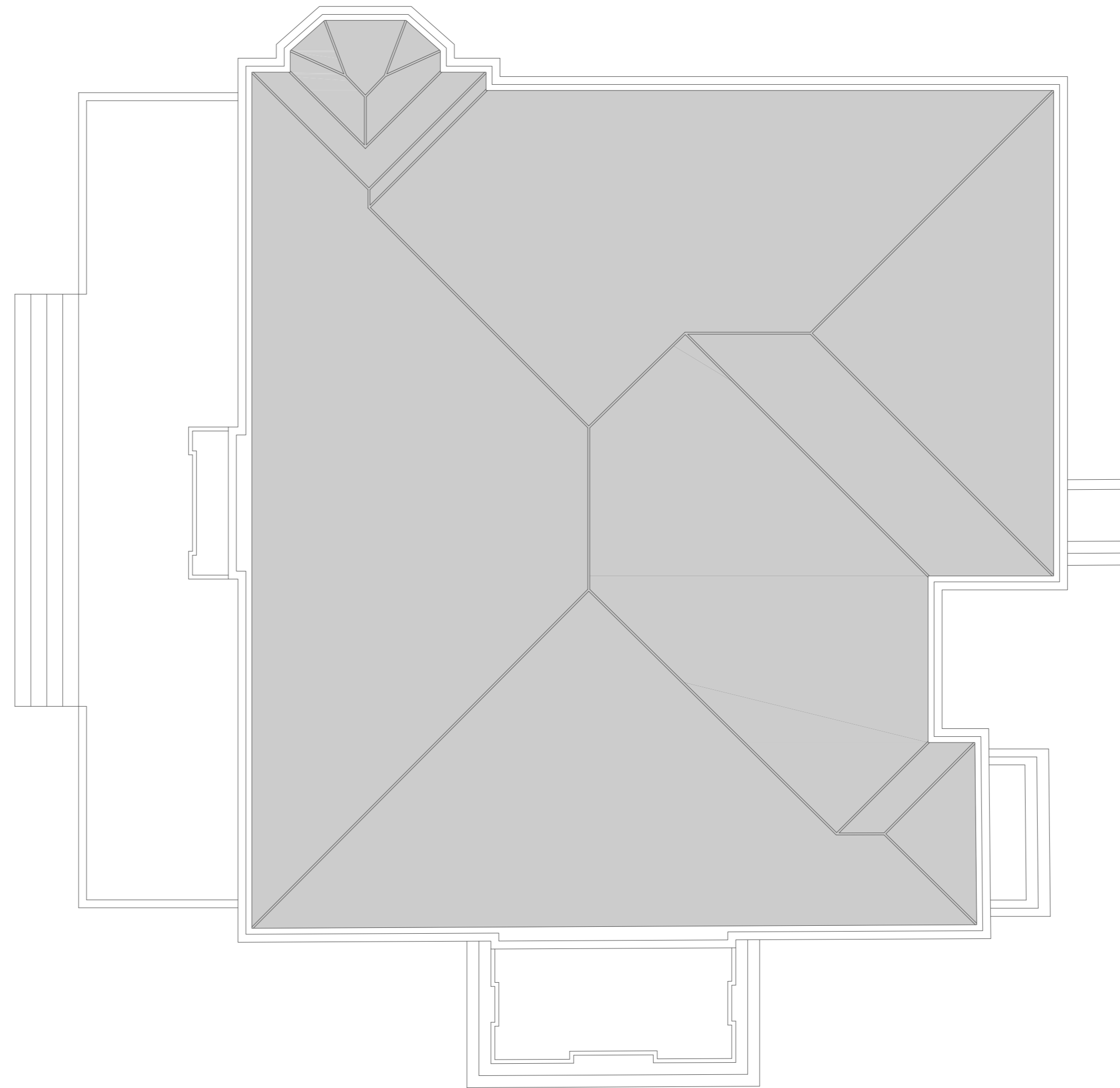

Planta de Cobertura

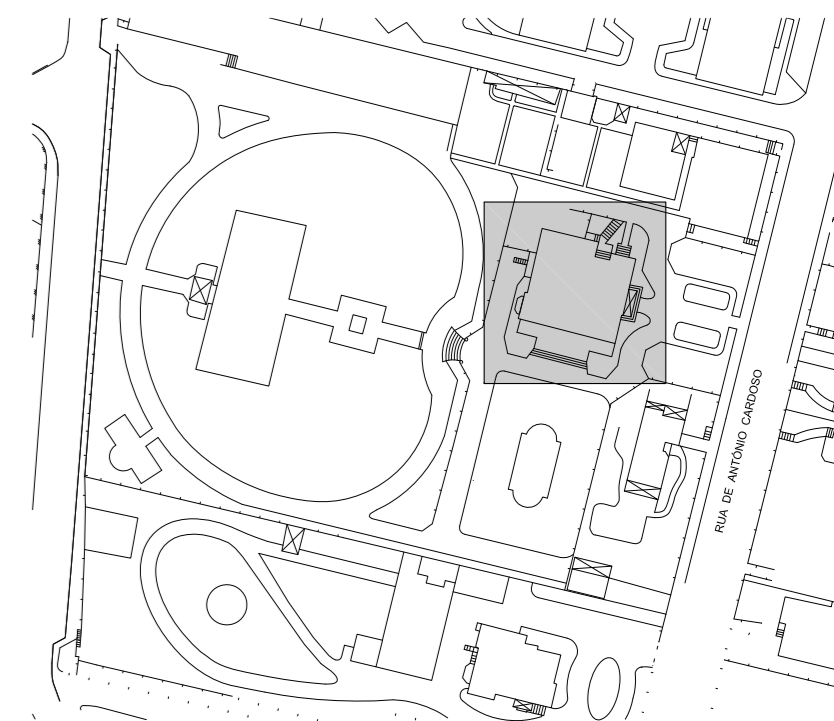

Planta de localização  
 □ Área do projecto em curso

Nota:  
 Todas as cotas, planimétricas e altimétricas, deverão ser obrigatoriamente confirmadas no local. Qualquer discrepância deverá ser comunicada aos projectistas.

revisão	descrição da modificação	data	rubrica

**DRCN - Direcção de Serviços dos Bens Culturais**  
Ministério da Cultura

---

Palacete do Visconde de Villar d' Allen, Porto data: 10/2010  
 Projecto de Recuperação fase: P. Execução

---

Planta Piso 1 e Planta de Cobertura \_ Situação Existente subs.:      esc.: 1/100

---

DRCN / DSBC - João Carlos Santos, Arq. Com: Isabel Norton   B. Mota, C. Gonçalves, G. Vasconcelos, R. Couto

---

Rua da Igreja de Ramalde, 4150.091 Porto dsbc.drcn@culturalnorte.pt tel.: + 351 226 197 080 fax: + 351 226 179 385

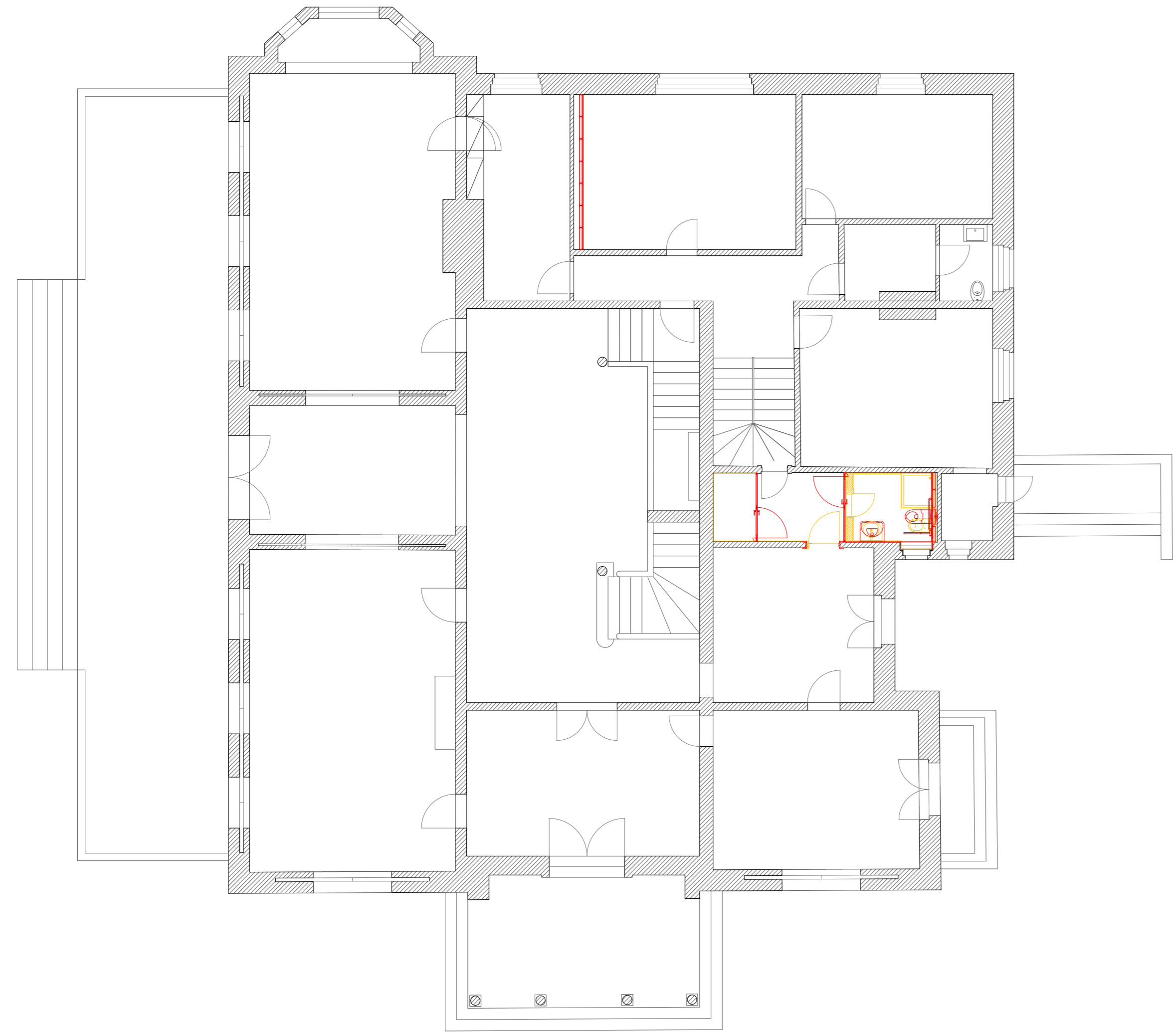

Planta do Piso 0

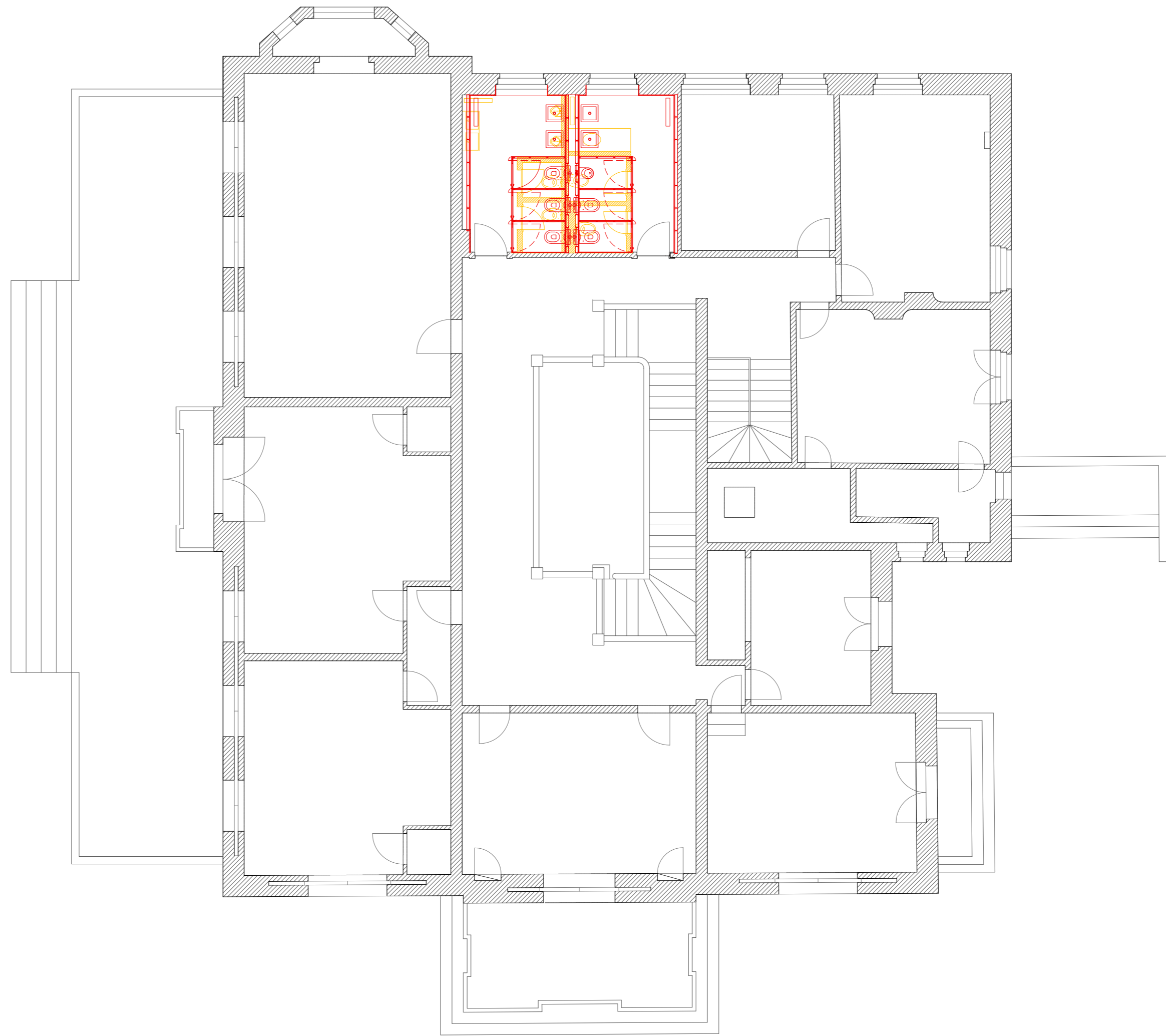

Planta do Piso 1

Legenda de tramas

a reconstruir

a demolir

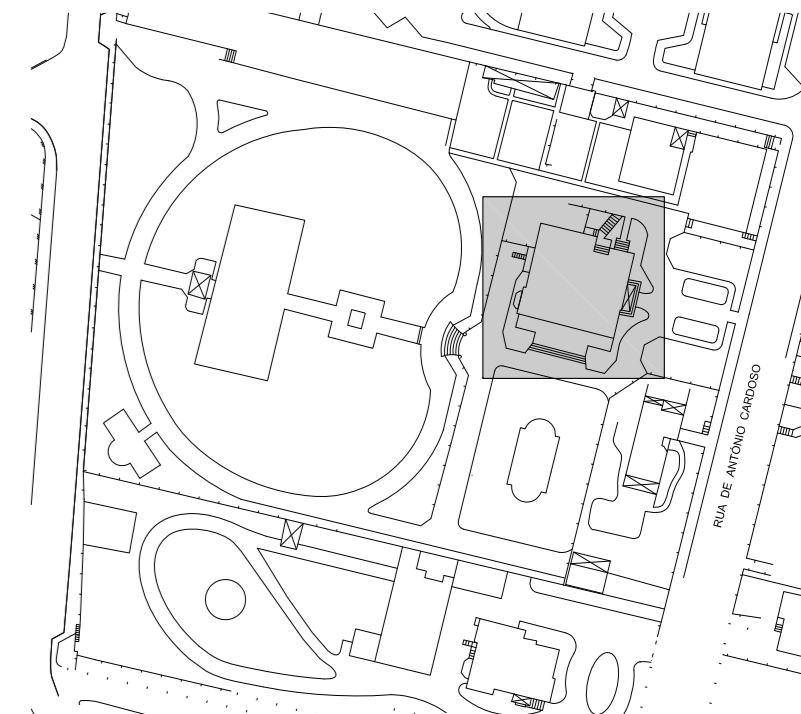

Planta de localização  
 Área do projecto em curso

Nota:  
 Todas as cotas, planimétricas e altimétricas, deverão ser obrigatoriamente confirmadas no local. Qualquer discrepância deverá ser comunicada aos projectistas.

revisão	descrição da modificação	data	rubrica

**DRCN - Direcção de Serviços dos Bens Culturais**

Palacete do Visconde de Villar d'Allen, Porto  
 Projecto de Recuperação

data: 10/2010  
 fase: P. Execução  
 subs.:      esc.: 1/100

DRCN / DSBC - João Carlos Santos, Arq.      Com: Isabel Norton    B. Mota, C. Gonçalves, G. Vasconcelos, R. Couto

Rua da Igreja de Ramalde, 4150.091 Porto      dsbc.drcn@culturante.pt tel.: + 351 226 197 080      fax: + 351 226 179 385





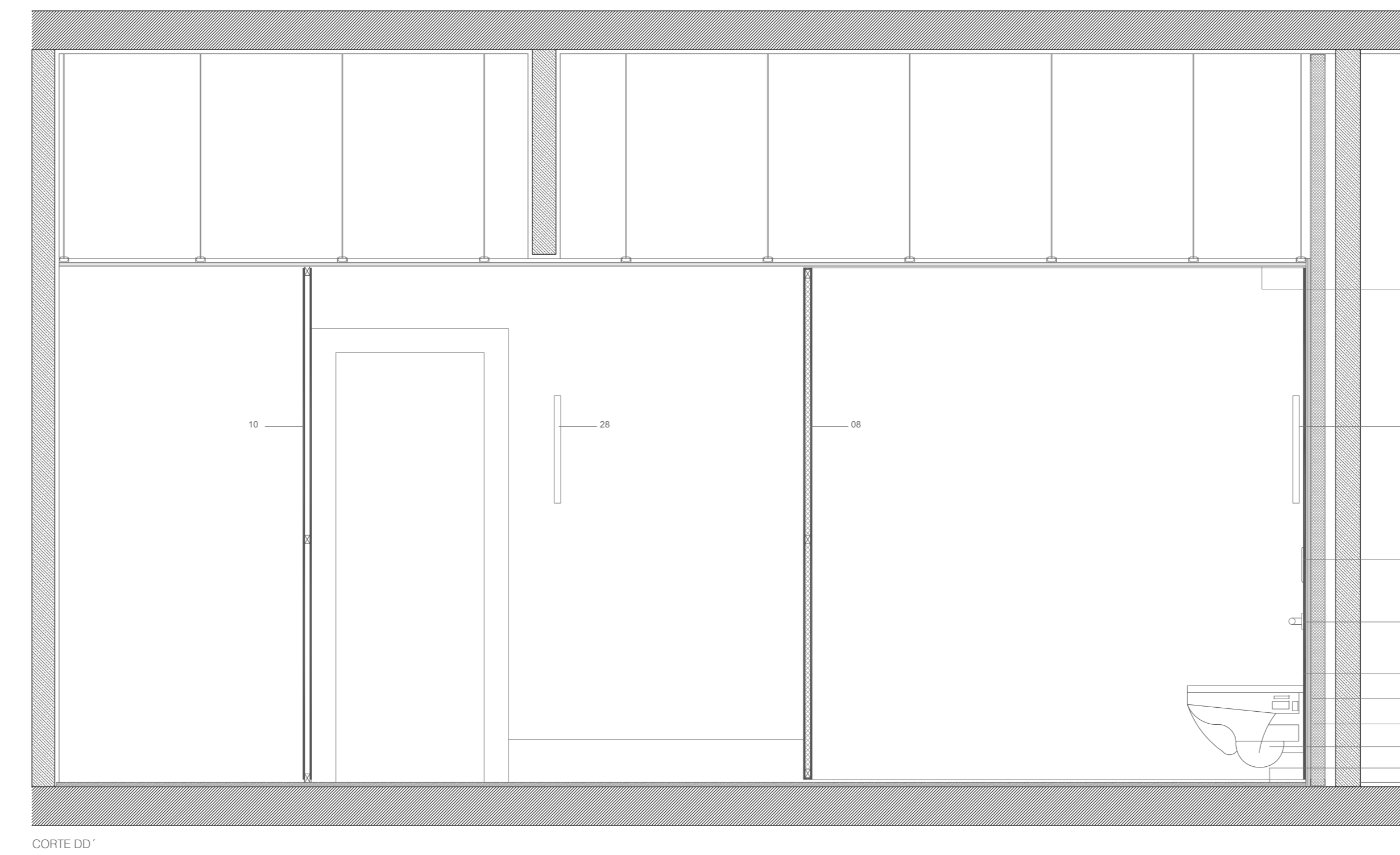
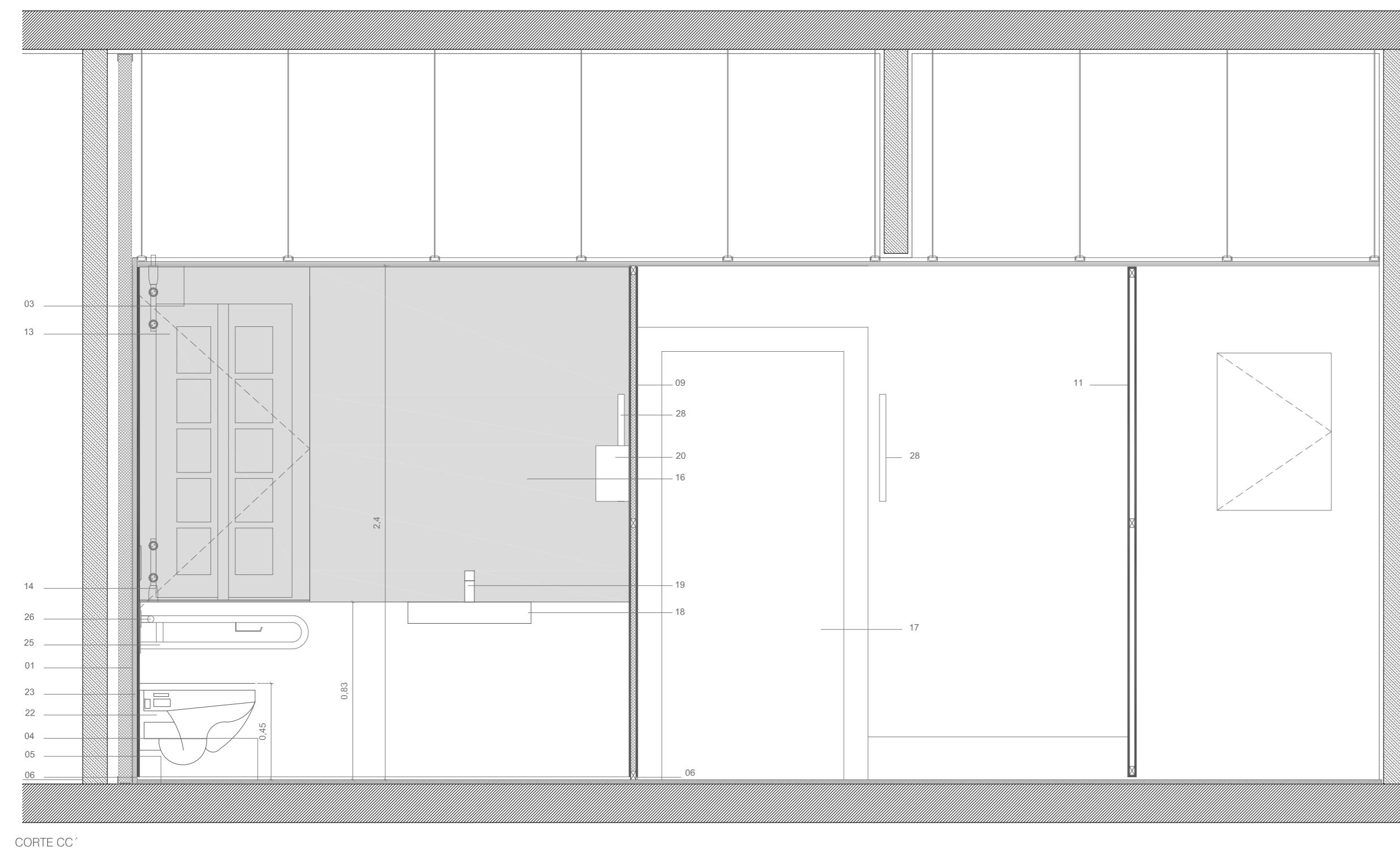
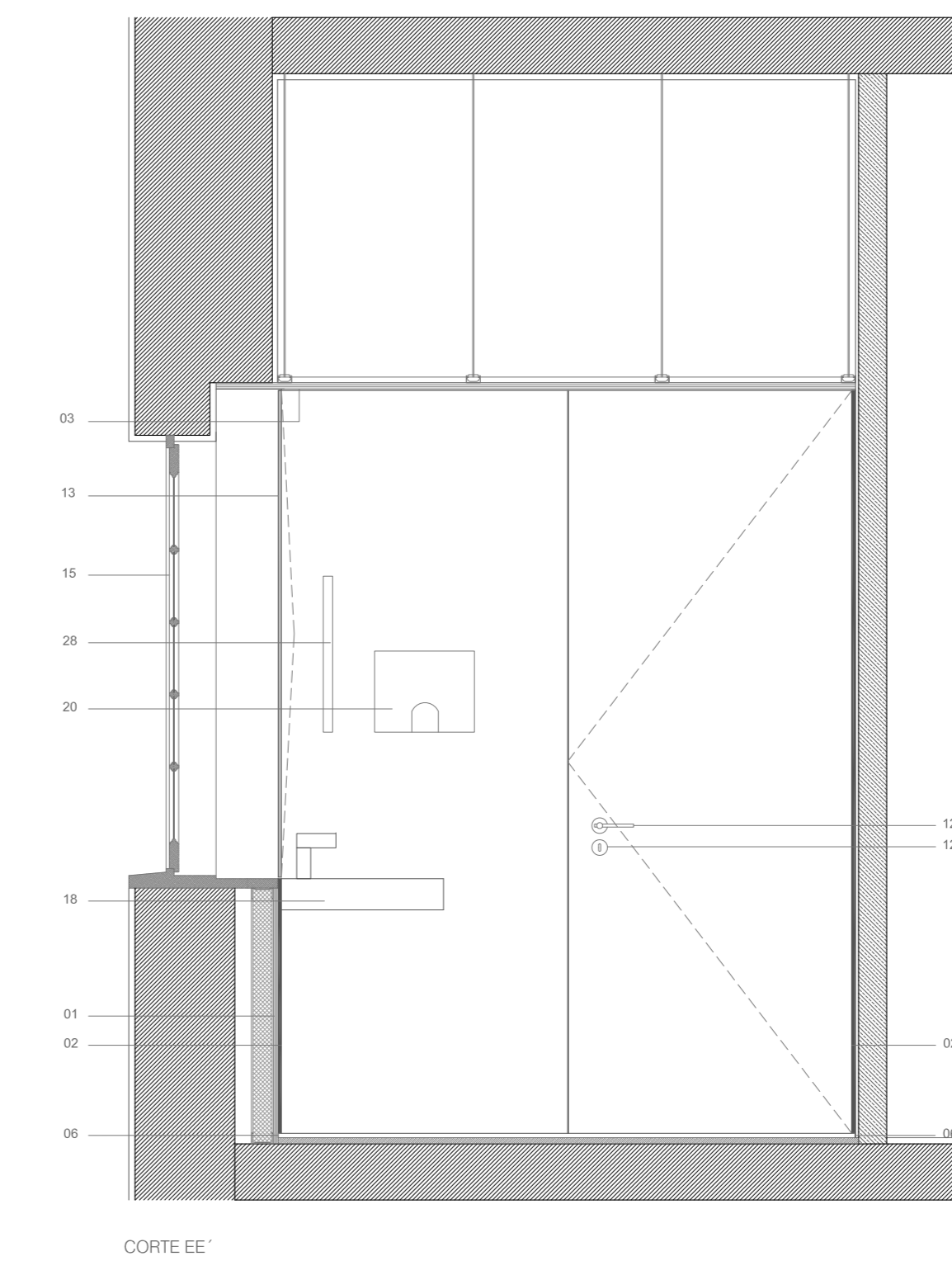
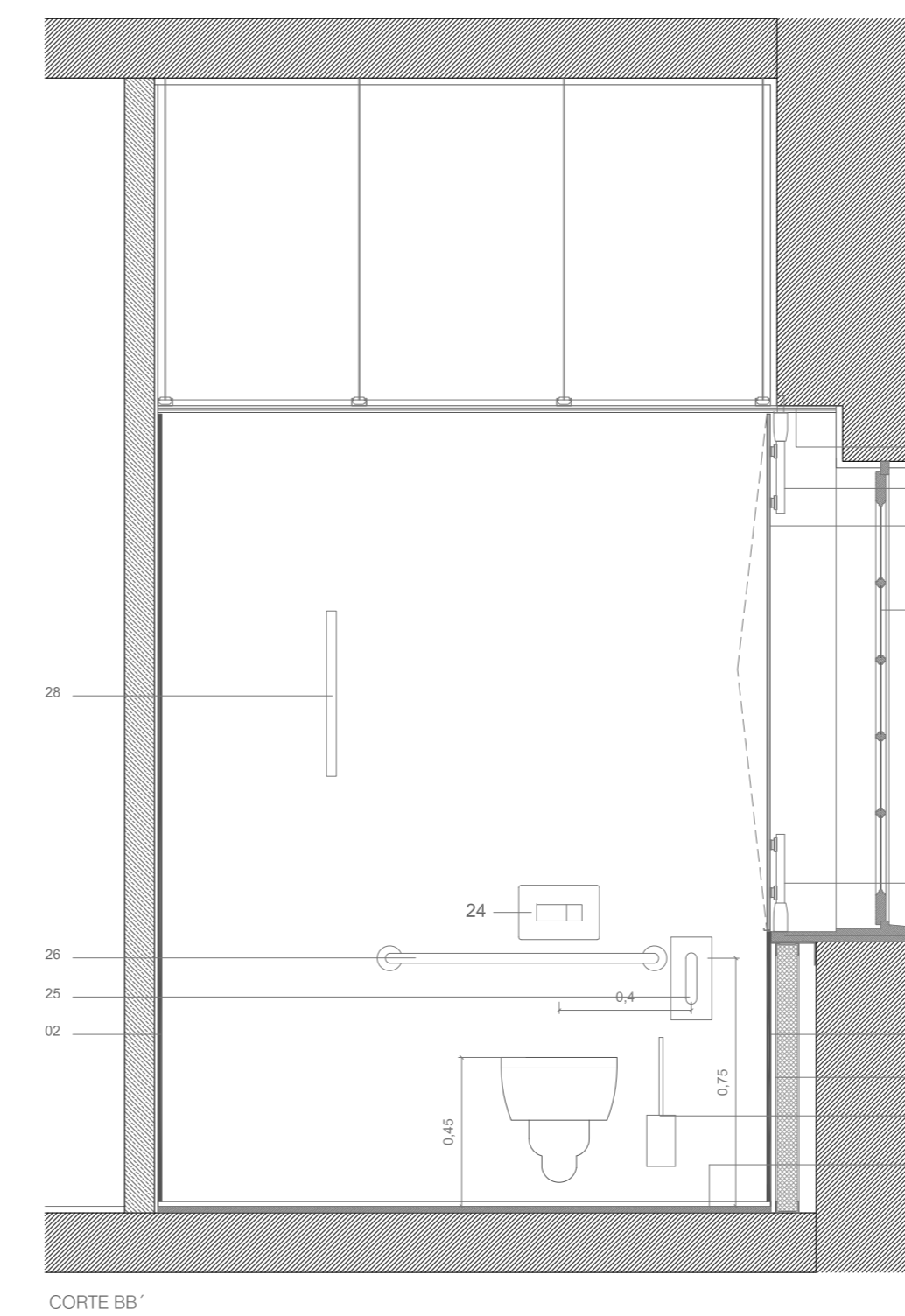
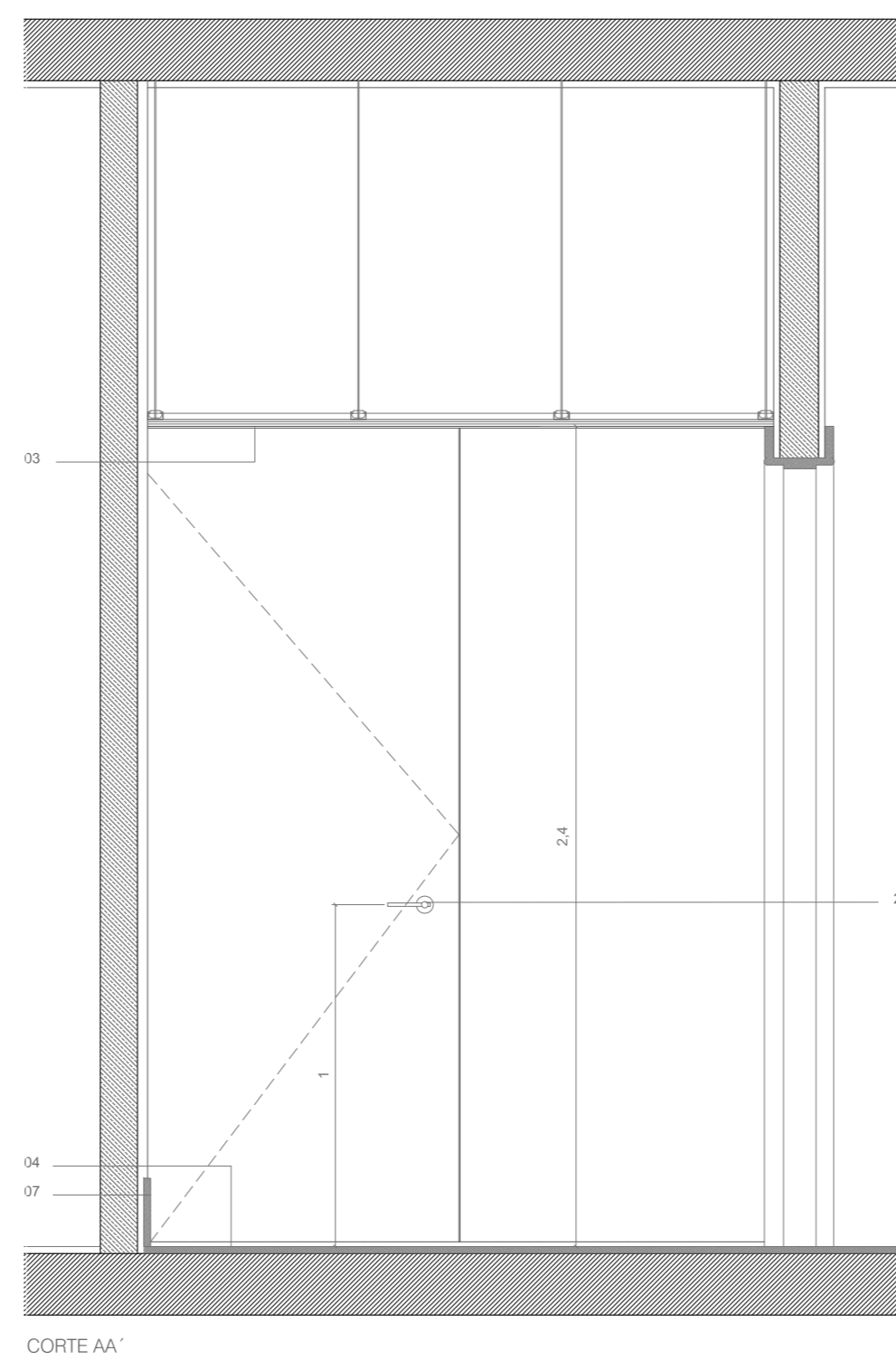
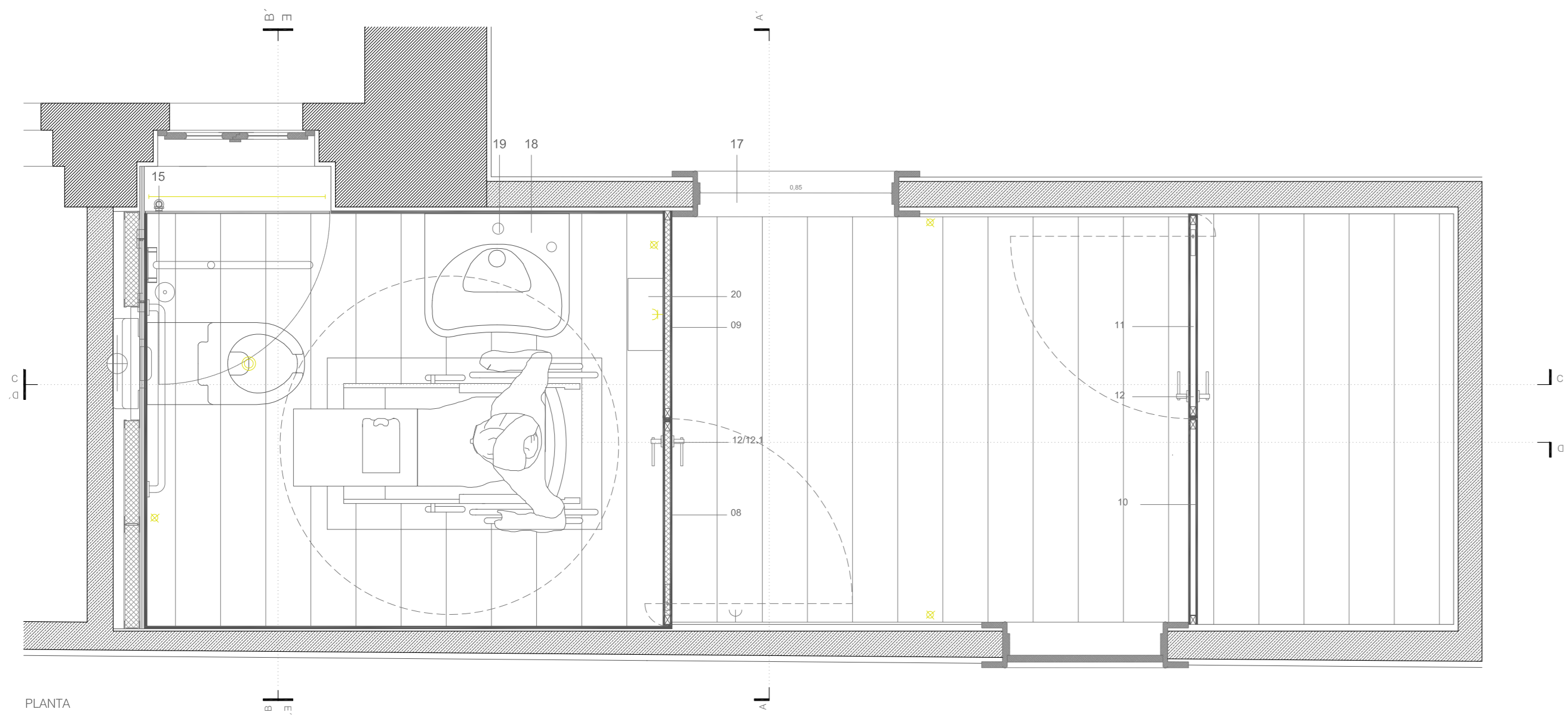

- Legenda de temas**
- betão
  - madeira
  - tijolo
  - gesso cartonado
  - isolamento
  - tomada de corrente
  - porta de extração
  - ponto de luz
  - Armadura com lâmpada fluorescente

- Legenda**
- 01 Parede de forma simples em gesso cartonado com isolamento
  - 02 Revestimento do tipo "Valchromat" 12mm
  - 03 Tecto falso em gesso cartonado
  - 04 Soalho em madeira maciça com 30mm de espessura
  - 05 Revestimento com argamassa com polímeros
  - 06 Rodapé em cantoneira de alumínio (15x12mm)
  - 07 Rodapé em madeira
  - 08 Porta pivotante em estrutura de aço e placas do tipo "Valchromat" cor preta (8mm) com isolamento acústico
  - 09 Painel em estrutura de aço e placas do tipo "Valchromat" cor preta (8mm) com isolamento acústico
  - 10 Painel em estrutura de aço e placas do tipo "Valchromat" cor preta (8mm)
  - 11 Porta pivotante em estrutura de aço e placas do tipo "Valchromat" cor preta (8mm)
  - 12 Puxador do tipo JNF IN 00 050, roseta do tipo "JNF" RB08M
  - 12.1 Entrada de chave pelo lado interior do tipo "JNF" IN.04.285.P18.H.P
  - 13 Porta pivotante em vidro fosco do tipo "SANTO COBANI" SANTIWOVVO MATE 10 mm
  - 14 Conjunto de pivô superior e inferior do tipo "JNF" IN.81.210 + Mofo de pavimento do tipo "JNF" IN.21.201+ Pivô para tecto do tipo "JNF" IN.81.217
  - 15 Cabidejo em madeira existente a recuperar e pintar de branco e substituição dos vidros martelados por transparentes
  - 16 Espelho de cristal com 6mm
  - 17 Alargar vão existente para 850mm livres e retirar porta
  - 18 Lavatório do tipo mural "Access da Rocca" com jogo de fixação do tipo Ref.327230000 + Conjunto de descarga com sifão incorporado e avivador de nível do tipo Ref. 506403207
  - 19 Torneira do tipo "BRUMA" de sensor capacitivo da bruma modelo + Dispensador de sabão de embutir sub tampo
  - 20 Secador de mãos automático do tipo "JNF" IN.00.054
  - 21 Estrutura do tipo "Geberit Formidur" para lavatório suspenso Ref. 457.430.00.1
  - 22 Sanita suspenso do tipo "Access da Rocca" Ref.346237000 + Assento e tampo do tipo "Rocca" com dobradiças em inox Ref. 801230004
  - 23 Estrutura com autohidrô do tipo "UP320 Geberit DuoFix" para sanita suspenso especial para barras apoio Ref. 111.375.00.5
  - 24 Placa de comando de descarga do tipo "Geberit Sigma 50" Ref.115.788.EP.1
  - 25 Barra de apoio lateral rebatível com porta rolo do tipo "JNF" IN.12.022
  - 26 Barra de apoio de parede do tipo "JNF" IN.12.027
  - 27 Porta pânçala do tipo "JNF" IN.42.166
  - 28 Lâmpada 60W 50x30mm do tipo "Osram SPC LINESTRA"

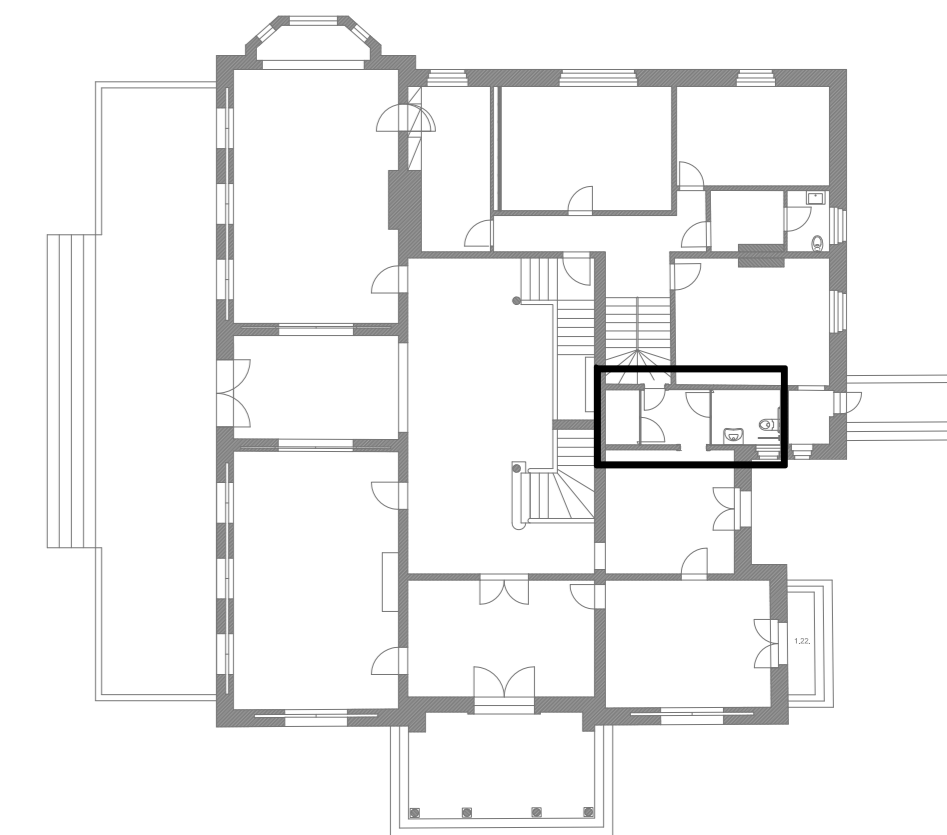

Planta de localização  
Área do projecto em curso

Nota:  
Todas as cotas, planimétricas e alométricas, deverão ser obrigatoriamente confirmadas no local. Qualquer discrepância deverá ser comunicada aos projectistas.

revisão	descrição da modificação	data	rubrica

**MIC** DRCN - Direcção de Serviços dos Bens Culturais  
Ministério da Cultura

Palácio do Visconde de Villar d'Allen, Porto  
Projecto de Recuperação

Sanitário para pessoa de mobilidade reduzida Piso 0 - Projecto de intervenção

DRCN / DSBC - João Carlos Santos, Arq. Com: Isabel Norton B. Mota, C. Gonçalves, G. Vasconcelos, R. Couto

Rua da Igreja de Ramalde, 4150.091 Porto dsbc.drcn@culturanorte.pt tel.: + 351 226 197 080 fax: + 351 226 179 385

data: 10/2010  
fase: P. Execução

08

subs.: esc.: 1/20

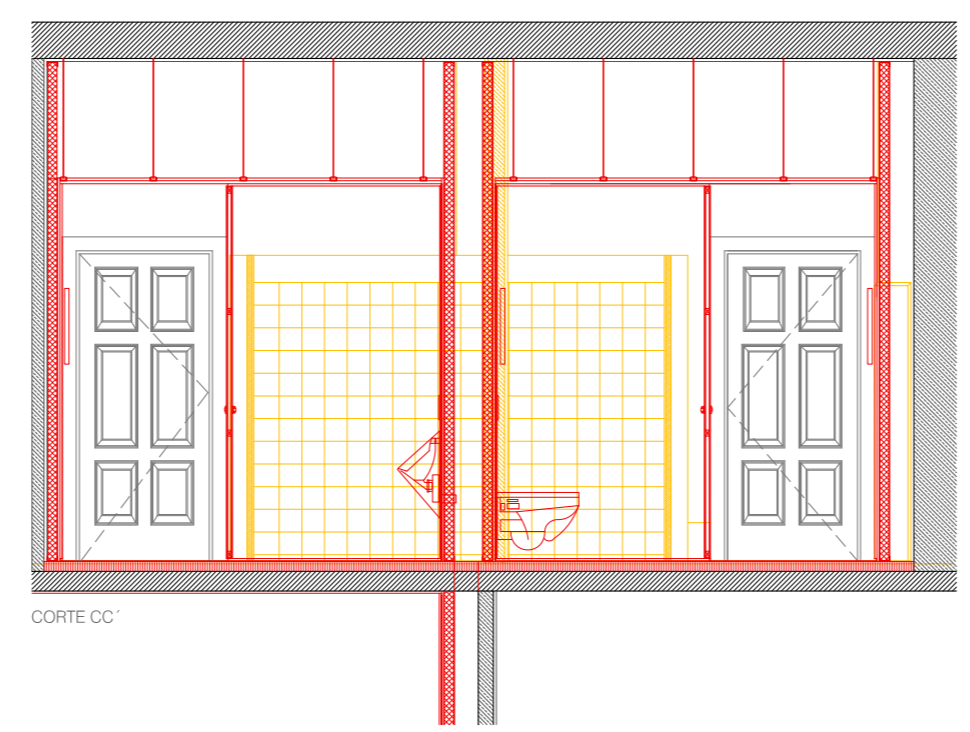
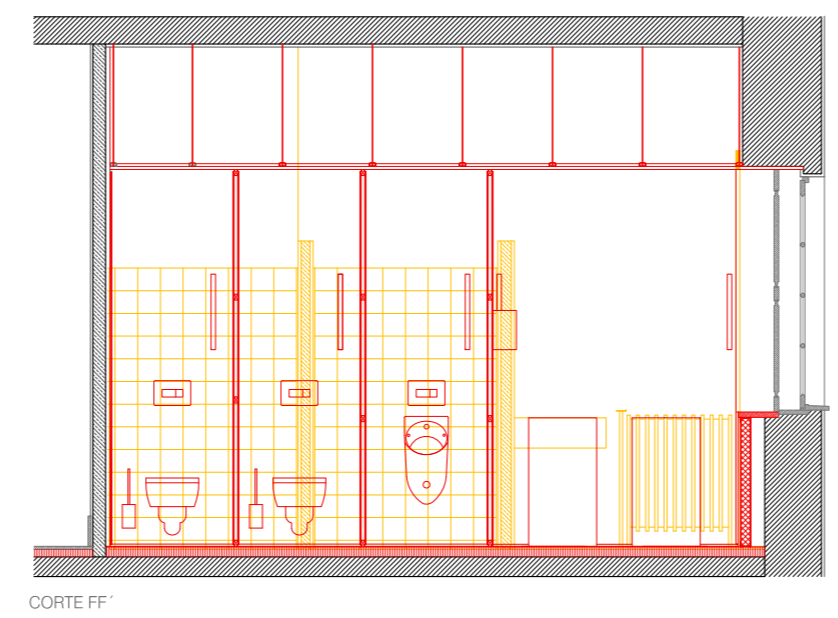
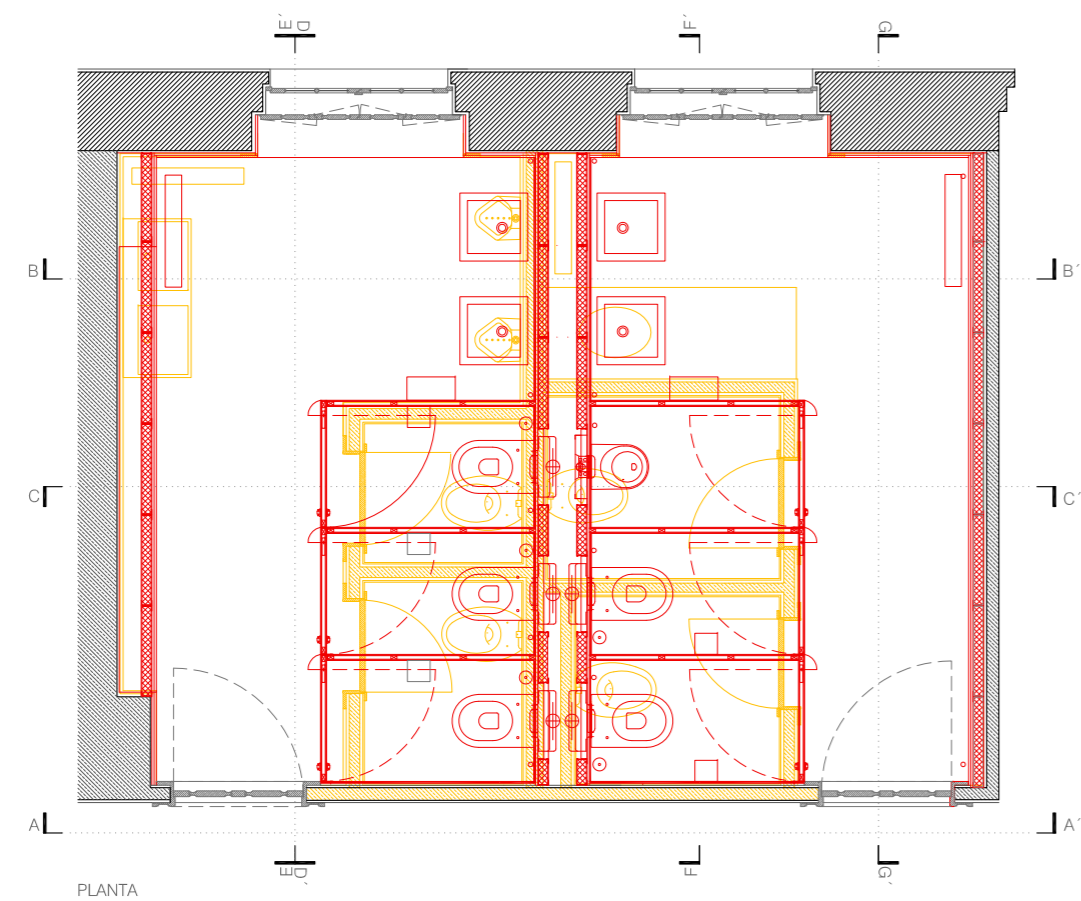

Legenda de tramas

- a reconstruir
- a demolir

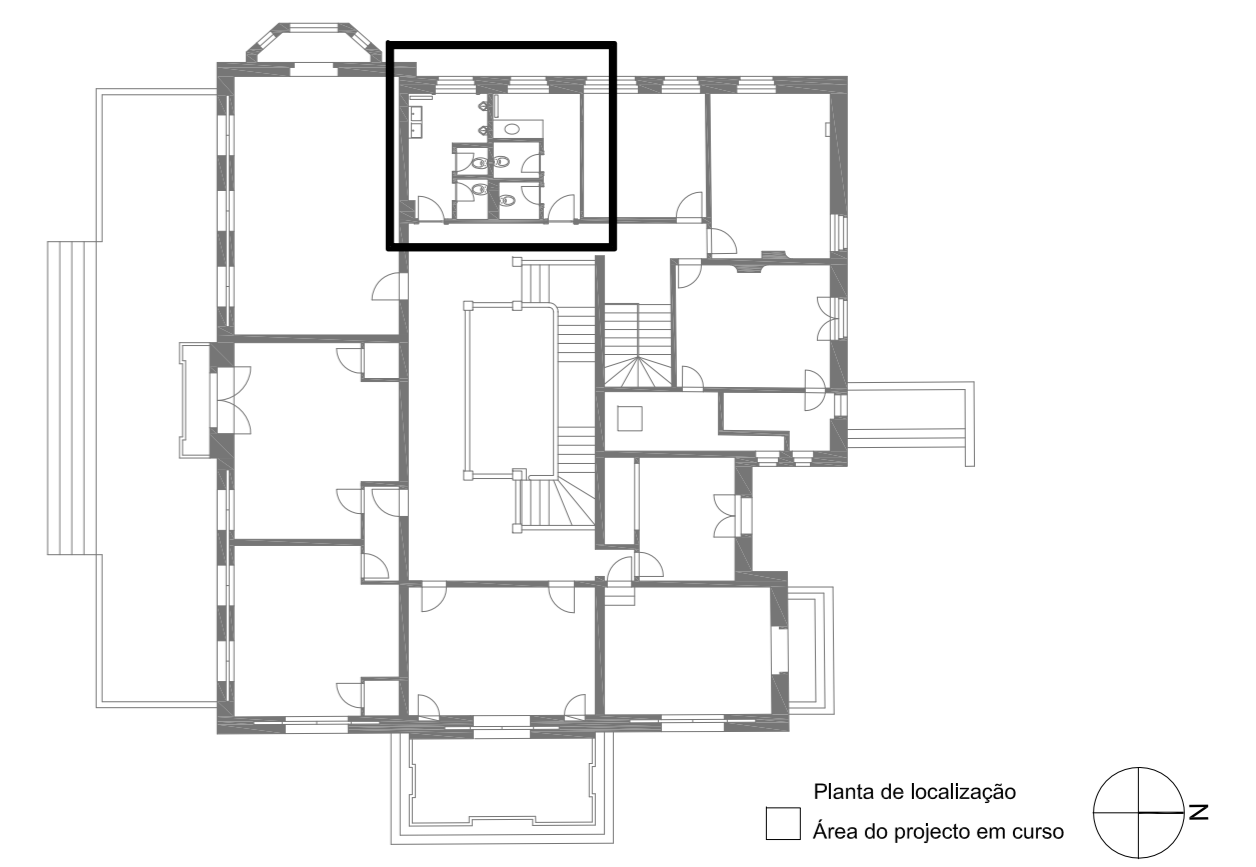

Nota:  
 Todas as cotas, planimétricas e altimétricas, deverão ser obrigatoriamente confirmadas no local. Qualquer discrepância deverá ser comunicada aos projectistas.

*	*	*	*
*	*	*	*
*	*	*	*
*	*	*	*
*	*	*	*
*	*	*	*
*	*	*	*
*	*	*	*

revisão	descrição da modificação	data	rubrica
---------	--------------------------	------	---------

**DRCN - Direcção de Serviços dos Bens Culturais**

Palacete do Visconde de Villar d' Allen, Porto  
 Projecto de Recuperação

data: 10/2010  
 fase: P. Execução

Sanitários Piso 1\_ Amarelos e Vermelhos  
 sub.: esc.: 1/20

DRCN / DSBC - João Carlos Santos, Arq. Com: Isabel Norton B. Mota, C. Gonçalves, G. Vasconcelos, R. Couto

Rua da Igreja de Ramalde, 4150.091 Porto dsbc.drcn@culturalnorte.pt tel.: + 351 226 197 080 fax: + 351 226 179 385



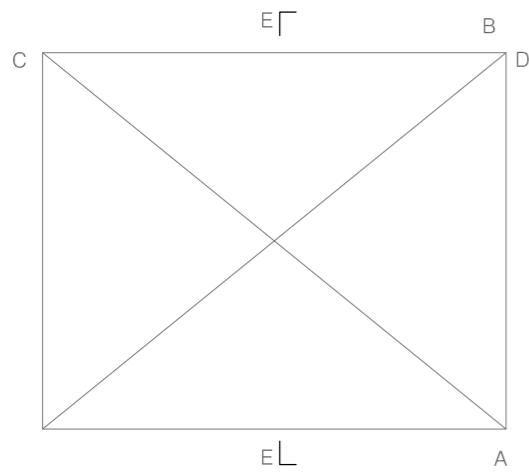

PLANTA

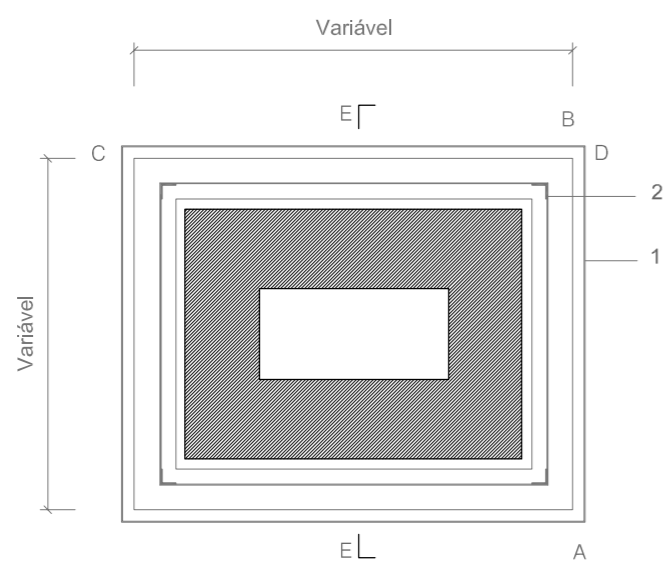

PLANTA

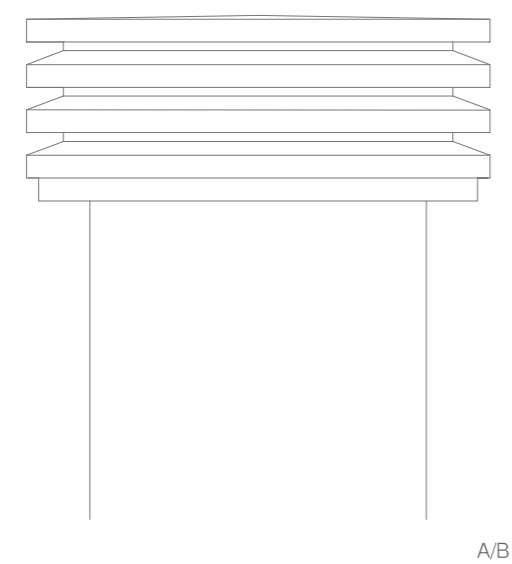
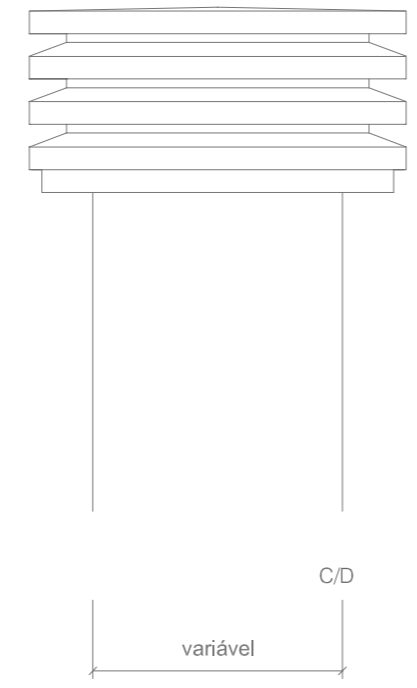

A/B

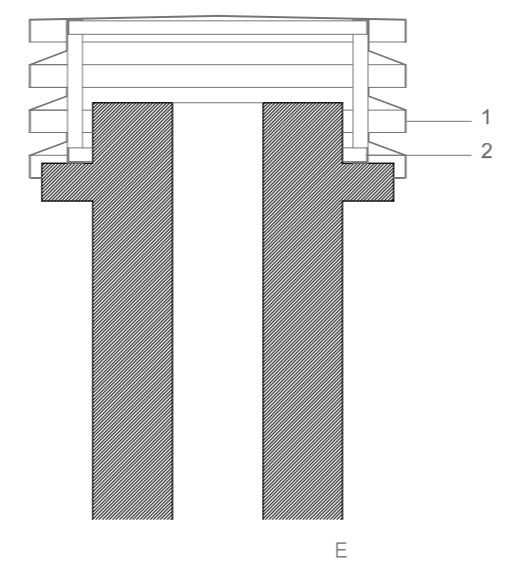

E

Legenda

- 01.Chapa quinada
- 02.Cantoneira em ferro de 0.03x0.03x0.002 m



Nota:

Todas as cotas, planimétricas e altimétricas, deverão ser obrigatoriamente confirmadas no local. Qualquer discrepância deverá ser comunicada aos projectistas.

*	*	*	*
*	*	*	*
*	*	*	*
*	*	*	*
*	*	*	*
*	*	*	*
*	*	*	*
*	*	*	*

revisão	descrição da modificação	data	rubrica
---------	--------------------------	------	---------



DRCN - Direcção de Serviços dos Bens Culturais

Palacete do Visconde de Villar d' Allen, Porto  
Projecto de Recuperação

data: 10/2010  
fase: P. Execução

11

Pormenor de chaminé \_ Cobertura

subs.: esc.: 1/10

DRCN / DSBC - João Carlos Santos, Arq.

Com: Isabel Norton B. Mota, C. Gonçalves, G. Vasconcelos, R. Couto

Rua da Igreja de Ramalde, 4150.091 Porto

dsbc.drcn@culturante.pt tel.: + 351 226 197 080 fax: + 351 226 179 385











Alçado Poente

Legenda de tramas

- a reconstruir
- a demolir

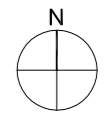
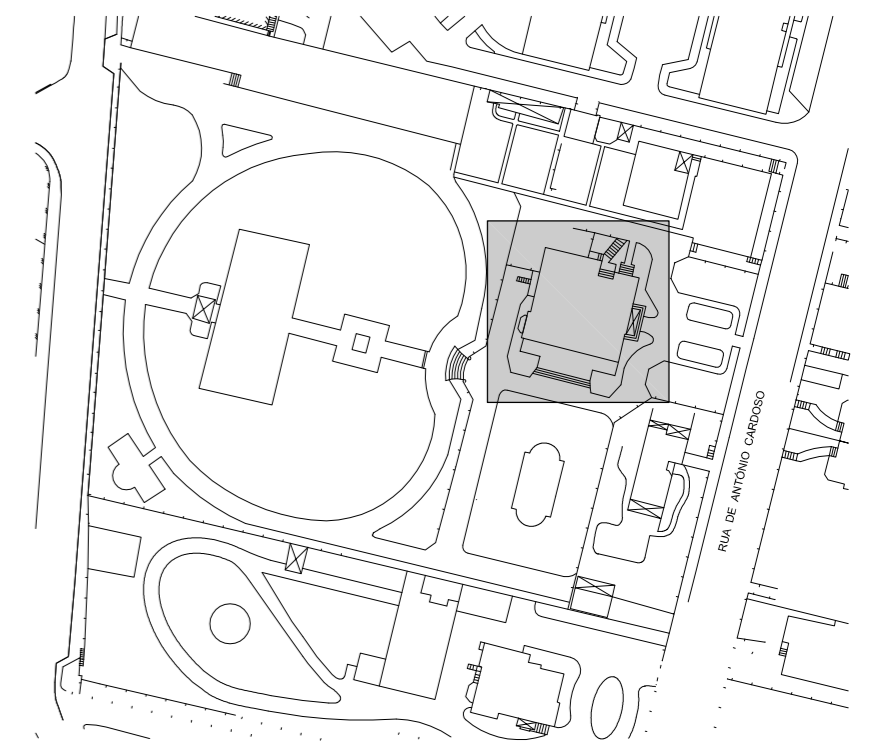

- Planta de localização
- Área do projecto em curso

Nota:  
Todas as cotas, planimétricas e altimétricas, deverão ser obrigatoriamente confirmadas no local. Qualquer discrepância deverá ser comunicada aos projectistas.

*	*	*	*
*	*	*	*
*	*	*	*
*	*	*	*
*	*	*	*
*	*	*	*
*	*	*	*
*	*	*	*
*	*	*	*

revisão	descrição da modificação	data	rubrica
---------	--------------------------	------	---------



DRCN - Direcção de Serviços dos Bens Culturais

Palacete do Visconde de Villar d' Allen, Porto  
Projecto de Recuperação

data: 10/2010  
fase: P. Execução

07

Alçado Poente\_ Amarelos e Vermelhos subs.: esc.: 1/100

DRCN / DSBC - João Carlos Santos, Arq. Com: Isabel Norton B. Mota, C. Gonçalves, G. Vasconcelos, R. Couto

Rua da Igreja de Ramalde, 4150.091 Porto dsbc.drcn@culturalnorte.pt tel.: + 351 226 197 080 fax: + 351 226 179 385

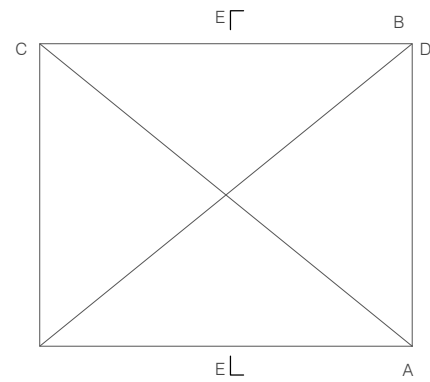

PLANTA

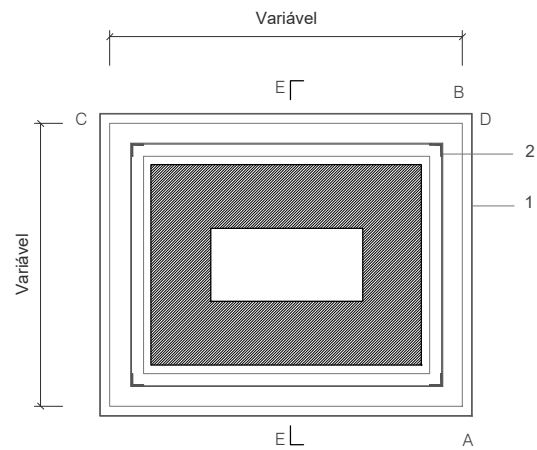

PLANTA

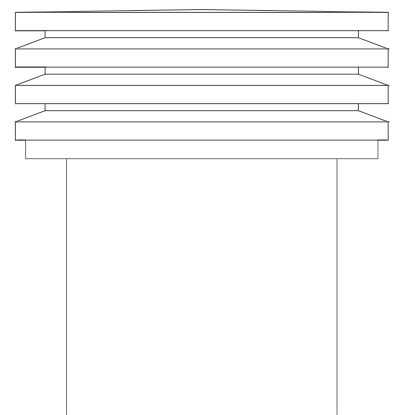
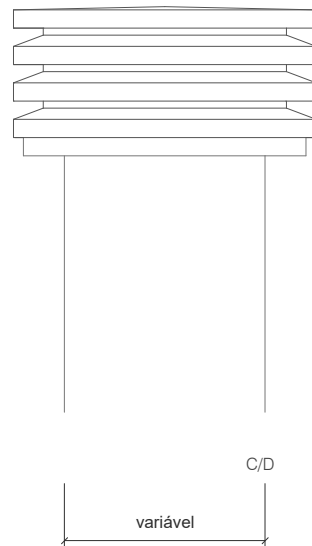

A/B

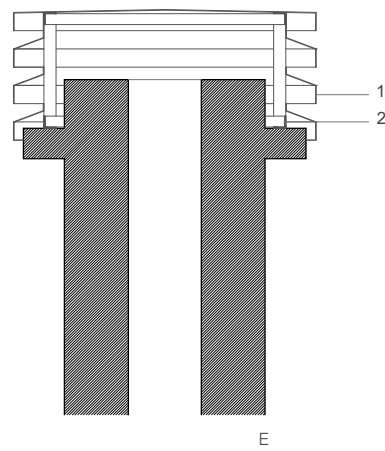

E

Legenda

01.Chapa quinada

02.Cantoneira em ferro de 0.03x0.03x0.002 m

betão

Nota:

Todas as cotas, planimétricas e altimétricas, deverão ser obrigatoriamente confirmadas no local. Qualquer discrepância deverá ser comunicada aos projectistas.

*	*	*	*
*	*	*	*
*	*	*	*
*	*	*	*
*	*	*	*
*	*	*	*
*	*	*	*
*	*	*	*

revisão	descrição da modificação	data	rubrica
---------	--------------------------	------	---------



DRCN - Direcção de Serviços dos Bens Culturais

Palacete do Visconde de Villar d' Allen, Porto  
Projecto de Recuperação

data: 10/2010

fase: P. Execução

13

Pormenor de chaminé \_ Cobertura

subs.: esc.: 1/10

DRCN / DSBC - João Carlos Santos, Arq.

Com: Isabel Norton B. Mota, C. Gonçalves, G. Vasconcelos, R. Couto

Rua da Igreja de Ramalde, 4150.091 Porto

dsrc.drcn@culturalnorte.pt tel.: + 351 226 197 080 fax: + 351 226 179 385

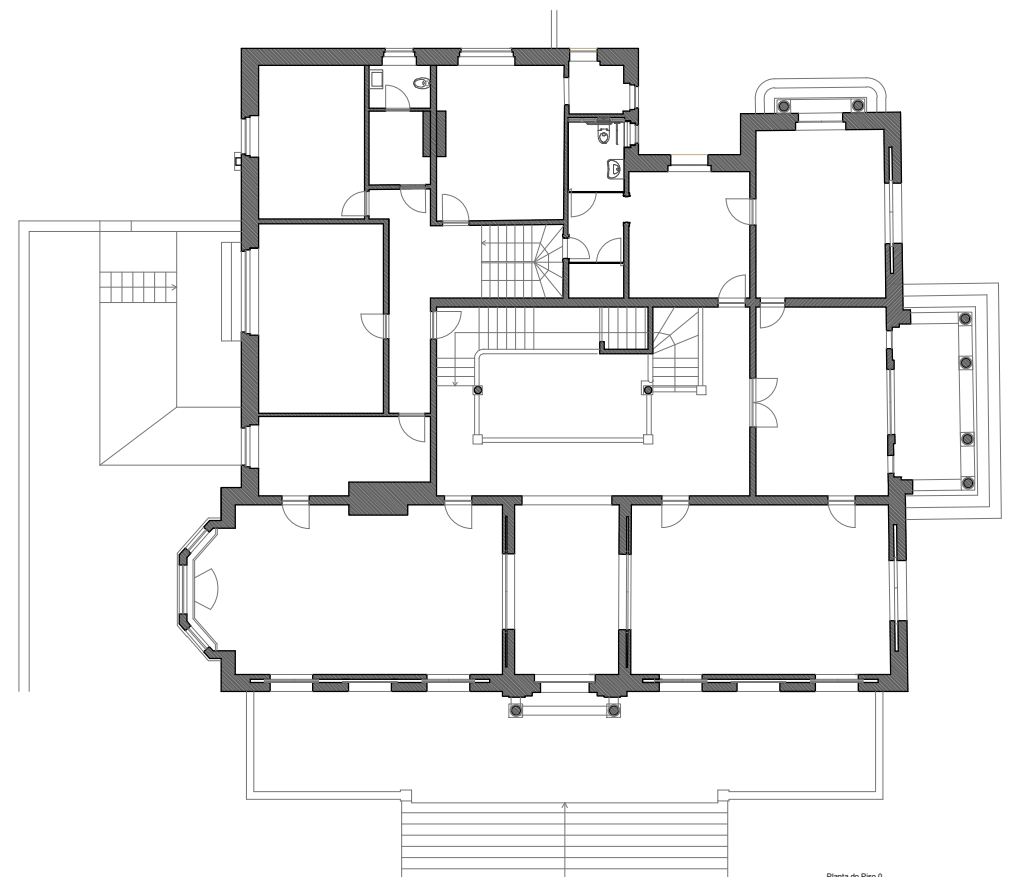

Planta do Piso 0

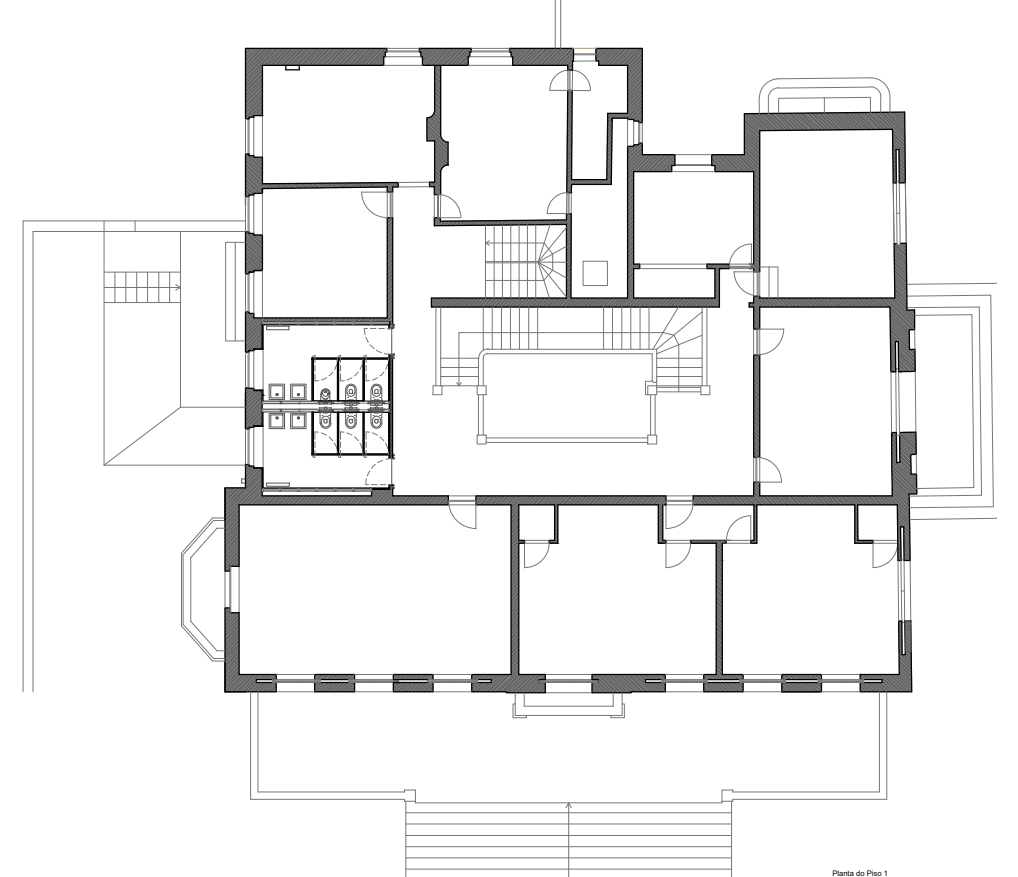

Planta do Piso 1

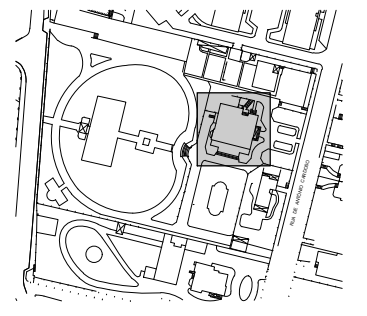

  
 ■ Planta de localização
   
 □ Área do projeto em curso

Nota: Todas as cotas, planimétricas e altimétricas, deverão ser obrigatoriamente confirmadas no local. Qualquer discrepância deverá ser comunicada aos projetistas.

revisão	descrição da modificação	data	rubrica

**DRCN - Direção de Serviços dos Bens Culturais**

Palácio do Visconde de Villar d' Azenha, Porto data: 10/2010

Projeto de Recuperação fase: P. Execução

Planta Piso 0 e Piso 1 - Projeto de intervenção subs.:      esc.: 1/100

DRCN / DSBC - João Carlos Santos, Arq. Com: Isabel Norton   B. Mira, C. Gonçalves, G. Vasconcelos, R. Couvo

Rua da Igreja de Ramalde, 4150-091 Porto dsbc.drcn@culturnorte.pt   tel.: + 351 226 197 080   fax: + 351 226 179 385

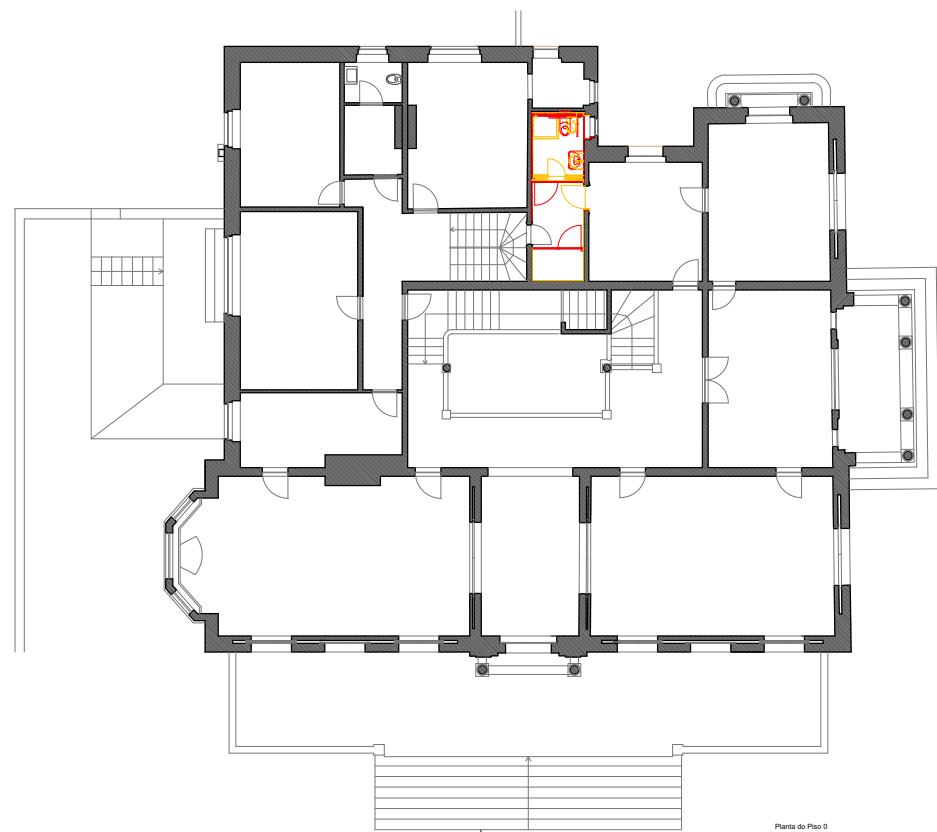

Planta do Piso 0

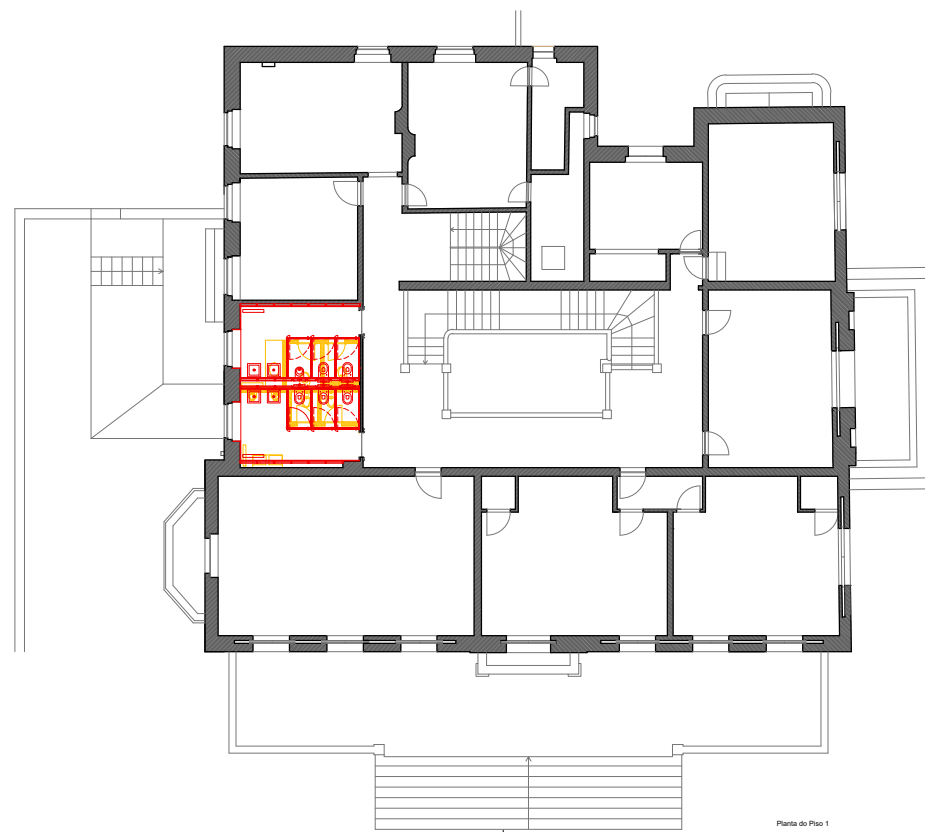

Planta do Piso 1

Legenda de tramas  
■ a reconstruir ■ a demolir

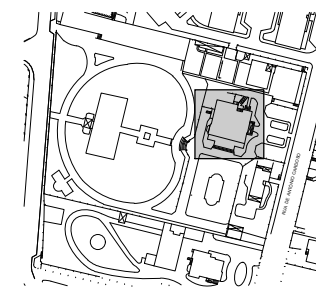

Planta de localização  
 Área do projecto em curso

Nota:  
 Todas as cotas, planimétricas e altimétricas, deverão ser obrigatoriamente confirmadas no local. Qualquer discrepância deverá ser comunicada aos projectistas.

revisão	descrição da modificação	data	rubrica

**DRCN - Direcção de Serviços dos Bens Culturais**  
Associação de Profissionais  
 Palácio do Visconde de Villar d'Allen, Porto      data: 10/2010  
 Projecto de Recuperação      fase: P. Execução      **06**  
 Piso 0 e piso 1, Amarelos e Vermelhos      subs:      esc: 1/100  
 DRCN / DSBC - João Carlos Santos, Arg.      Com: Isabel Norton    B. Mota, C. Gonçalves, G. Vasconcelos, R. Couto  
 Rua da Igreja de Ramalde, 4150-091 Porto      dsbc.drcn@culturanorte.pt tel: + 351 226 197 080 fax: + 351 226 179 385



Alçado Poente

Legenda de tramas  
■ a reconstruir ■ a demolir

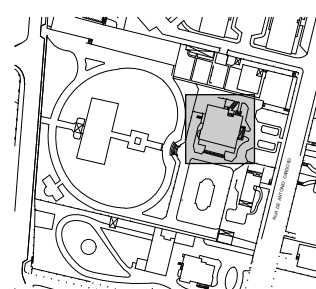

Planta de localização  
 Área do projecto em curso

Nota:  
 Todas as cotas, planimétricas e altimétricas, deverão ser obrigatoriamente confirmadas no local. Qualquer discrepância deverá ser comunicada aos projectistas.

revisão	descrição da modificação	data	rubrica

**DRCN - Direcção de Serviços dos Bens Culturais**  
Associação de Profissionais  
 Palácio do Visconde de Villar d'Allen, Porto      data: 10/2010  
 Projecto de Recuperação      fase: P. Execução      **07**  
 Alçado Poente, Amarelos e Vermelhos      subs:      esc: 1/100  
 DRCN / DSBC - João Carlos Santos, Arg.      Com: Isabel Norton    B. Mota, C. Gonçalves, G. Vasconcelos, R. Couto  
 Rua da Igreja de Ramalde, 4150-091 Porto      dsbc.drcn@culturanorte.pt tel: + 351 226 197 080 fax: + 351 226 179 385