

47-217
 coto 1624

- 1 ENTRADA DA SACRISTIA
- 2 SACRISTIA
- 3 ANTECÂMARA DO COFRE
- 4 COFRE
- 5 SALA
- 6 SALA DE ARRUMOS

GRANITO

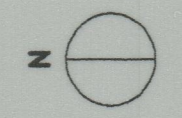

Requerente: **MINISTÉRIO DA CULTURA
 INSTITUTO PORTUGUÊS DO PATRIMÓNIO ARQUITECTÓNICO**

Obra: **IGREJA MATRIZ DE CAMINHA**
 Localização: **Caminha - Viana do Castelo**

Coordenação: **A. Portugal & Manuel M. Reis, Arquitectos e Associados, Lda.**
 Arquitectura: **A. Portugal & Manuel M. Reis, Arquitectos e Associados, Lda.**
 Fundações e Estruturas: **Prof. Dr. Eng. Joaquim Sampaio, consultor**
 Comportamento Térmico: **Prof. Eng. Vasco de Freitas, consultor**
 Equipamentos Eléctricos: **Eng. Rodrigues Gomes & Associados, Lda.**
 Equip. de Águas e Esgotos: **Prof. Eng. Vasco de Freitas**

Fase: **Projecto de Execução II**

Disciplina: **ARQUITECTURA**

Sub-disciplina: **Geral**

Projecto: **A. Portugal & Manuel M. Reis, Arquitectos e Associados, Lda.**
 Rua António Granjo 108, 4300 PORTO.
 Tel.(02)5102352 Fax.(02)5102358

Responsável: **António Portugal**

António Portugal

Desenhou: **A. W.**

Verificou: **98/ /**

Aprovou: **98/ /**

Ref. do autor: **97.39/LEp50**

Des. no. **4**

Título: **EXISTENTE - PLANTAS DA SACRISTIA**

Escala: **1/50**
 Data: **98/10**

Referência: **MC.IPPAR.IMC.PE.ARO.GER.DES.4**

Reprodução total ou parcial reservada à entidade promotora para os fins e nos termos contractuais. Propriedade intelectual e direito de autor de ANTONIO PORTUGAL & MANUEL M. REIS, ARQUITECTOS E ASSOCIADOS, Lda. Dec. Lei 63/85 (14 Março)

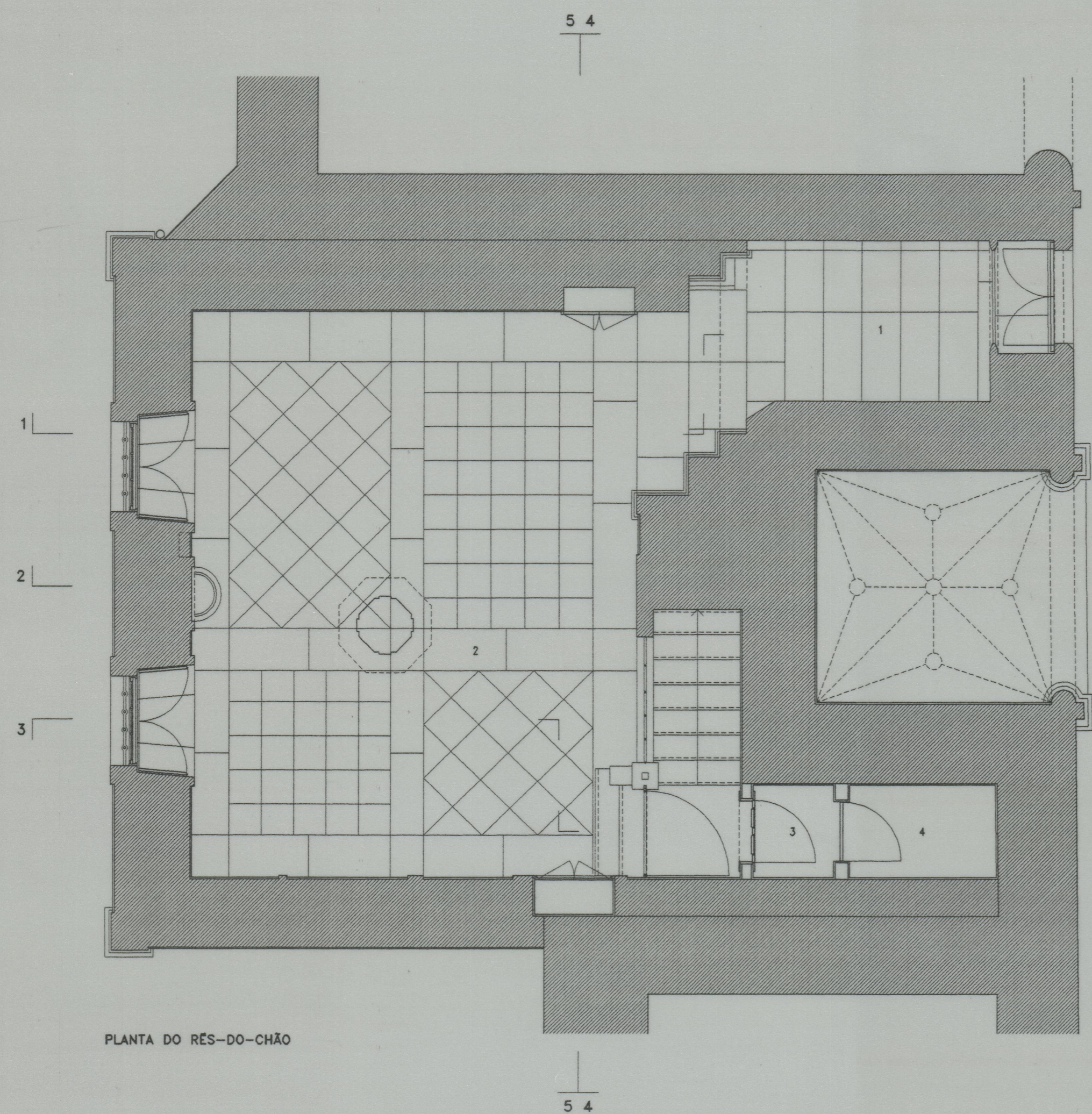

PLANTA DO RÉS-DO-CHÃO

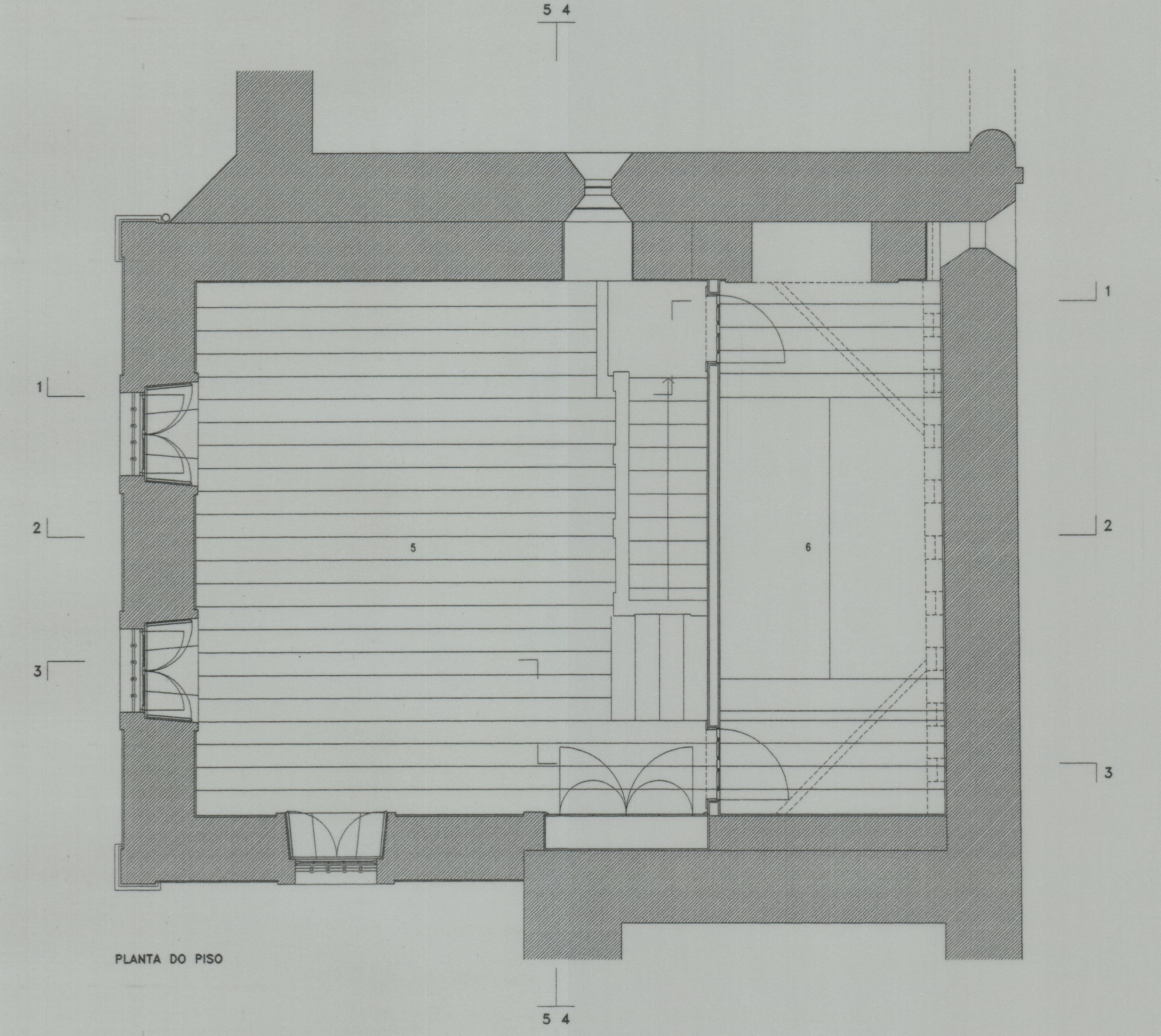

PLANTA DO PISO