

Largo da
Matriz

Rua do Castelo

Rua das Amendoeiras

Rua A

Rua B

Rua da Pedreira

 MINISTÉRIO DA CULTURA DIRECÇÃO REGIONAL DE CULTURA DO ALENTEJO	EDIFÍCIO	PAÇO DOS HENRIQUES - ALCÁÇOVAS	PROC.
	ESTUDO		N.º ARQUIVO
PROJECTO			desenho nº:
DESENHO	joão esteves	CONTEM	escala: 1/1000
		PLANTA DE ENQUADRAMENTO URBANO	data: Fev. 2011

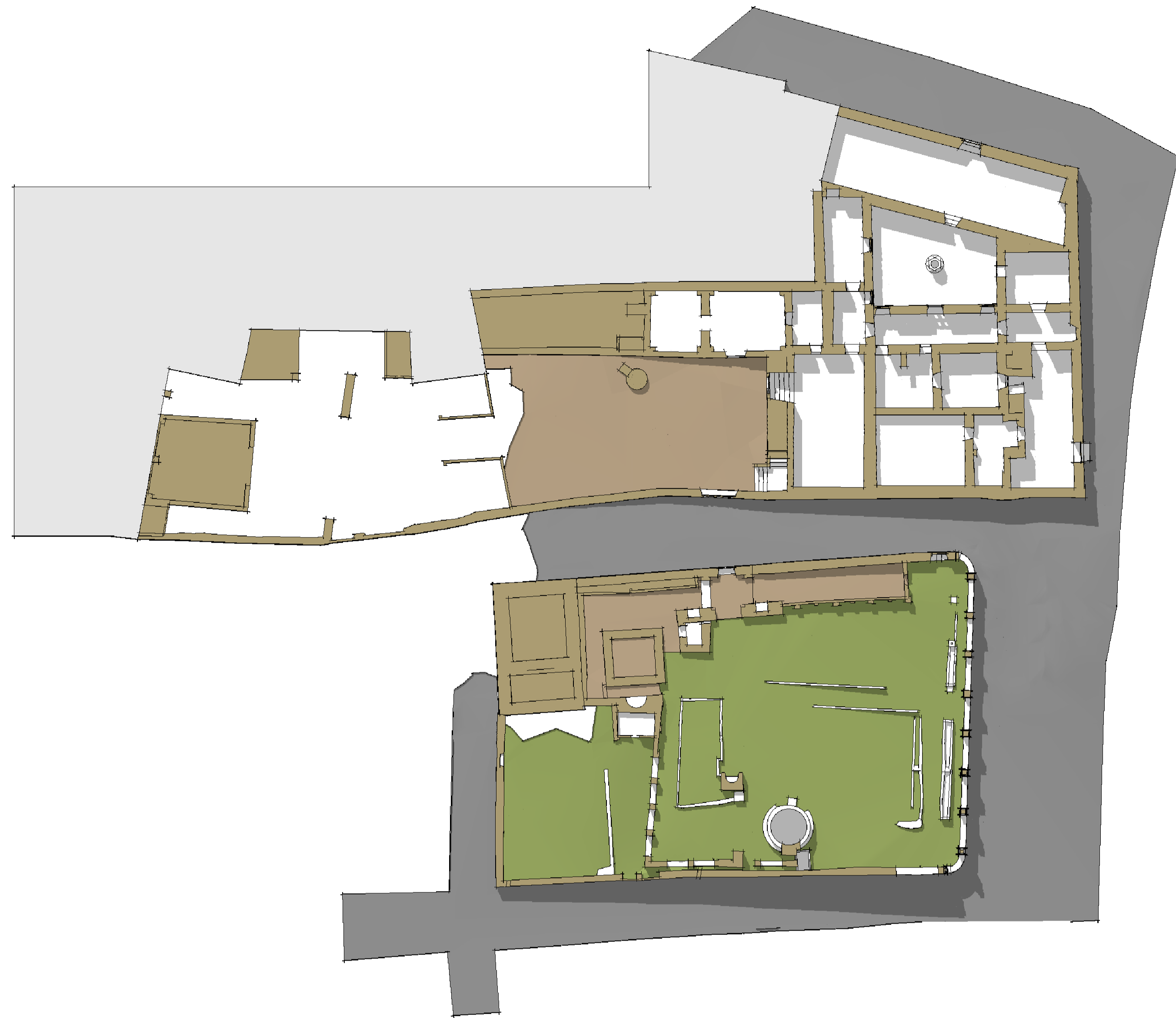

planta piso 1

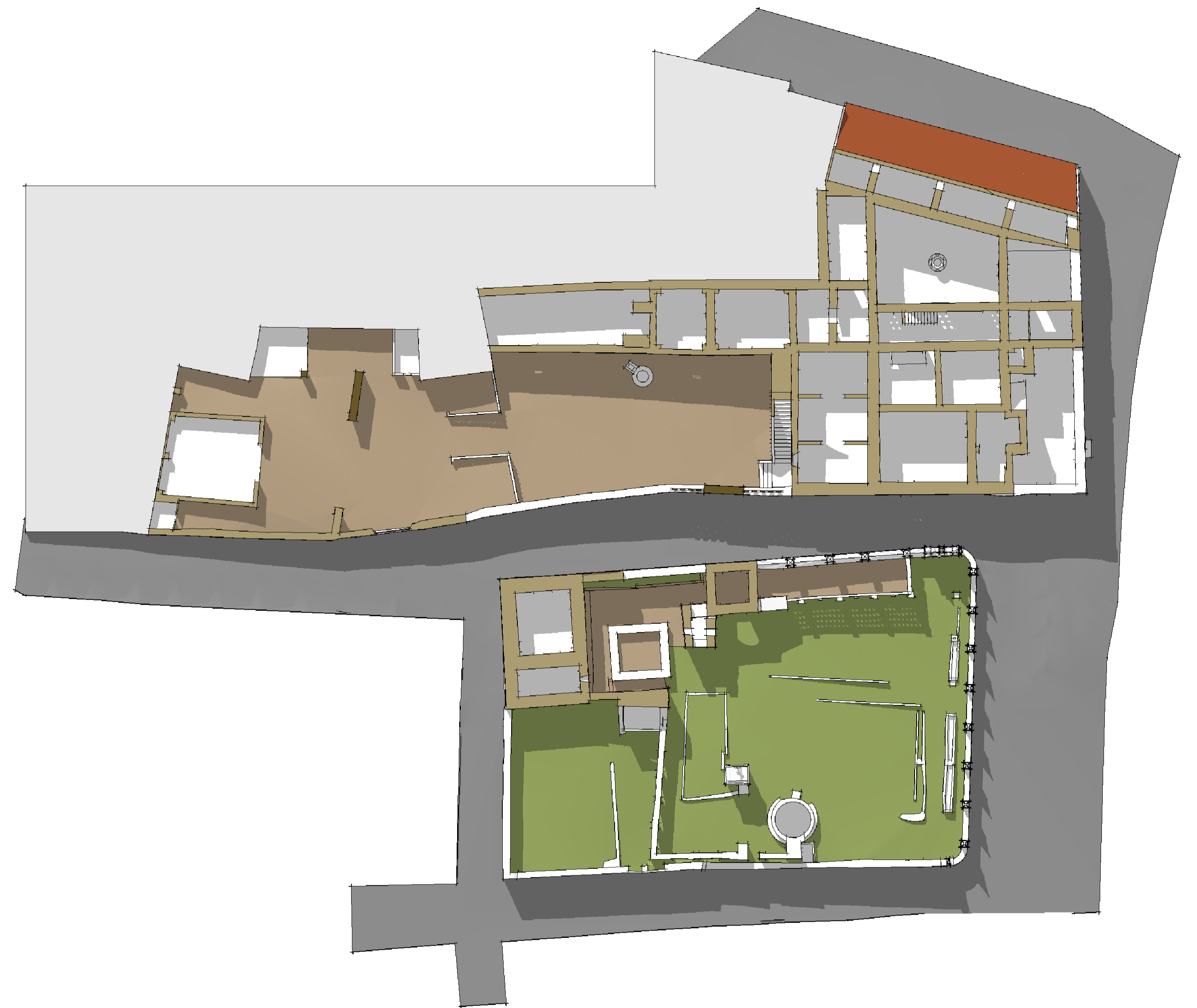

planta piso intermédio

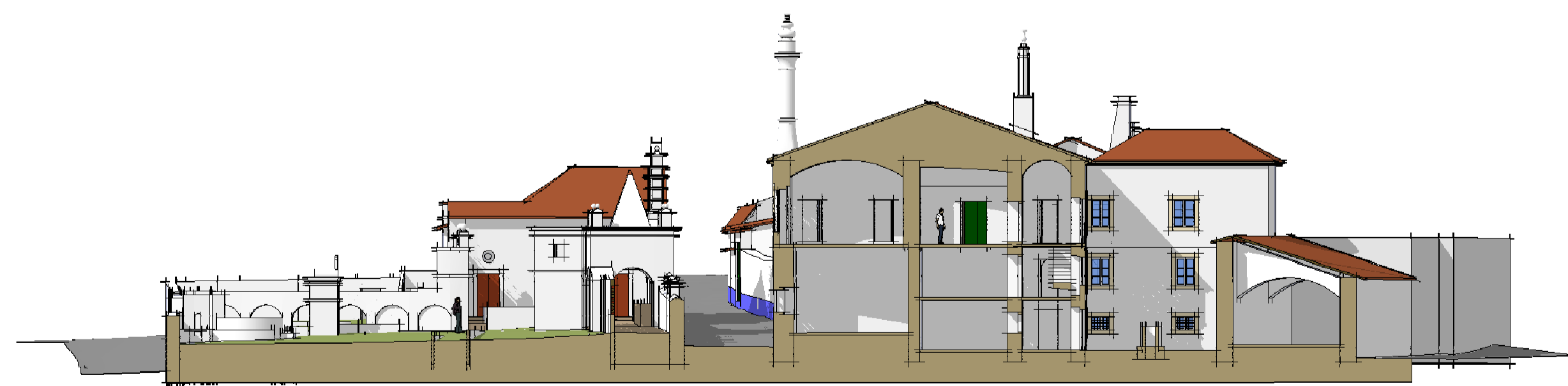

cortes

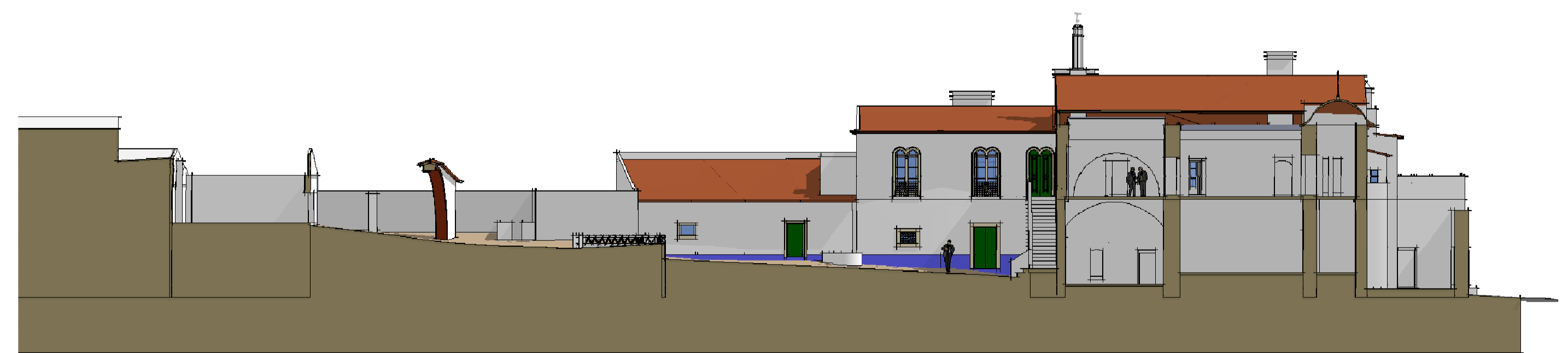



planta piso 2



planta cobertura

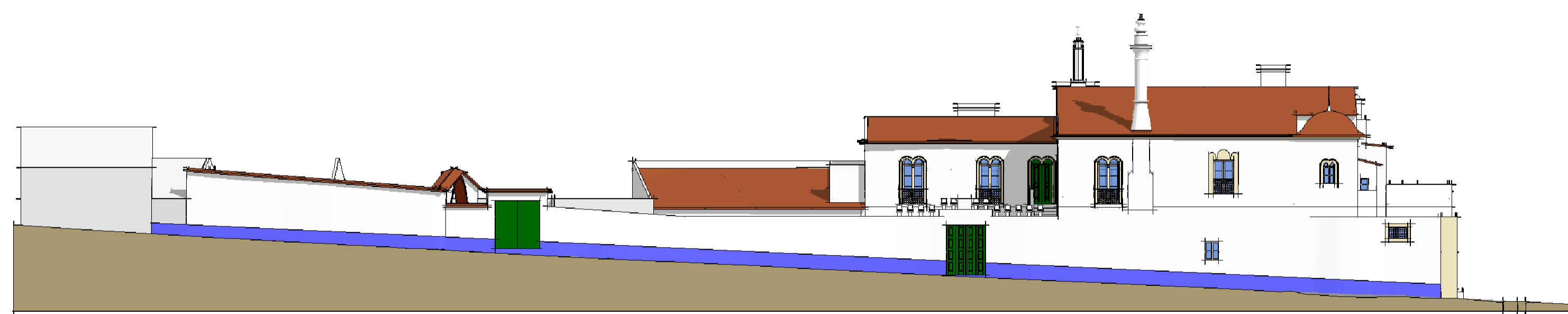

alçado lateral

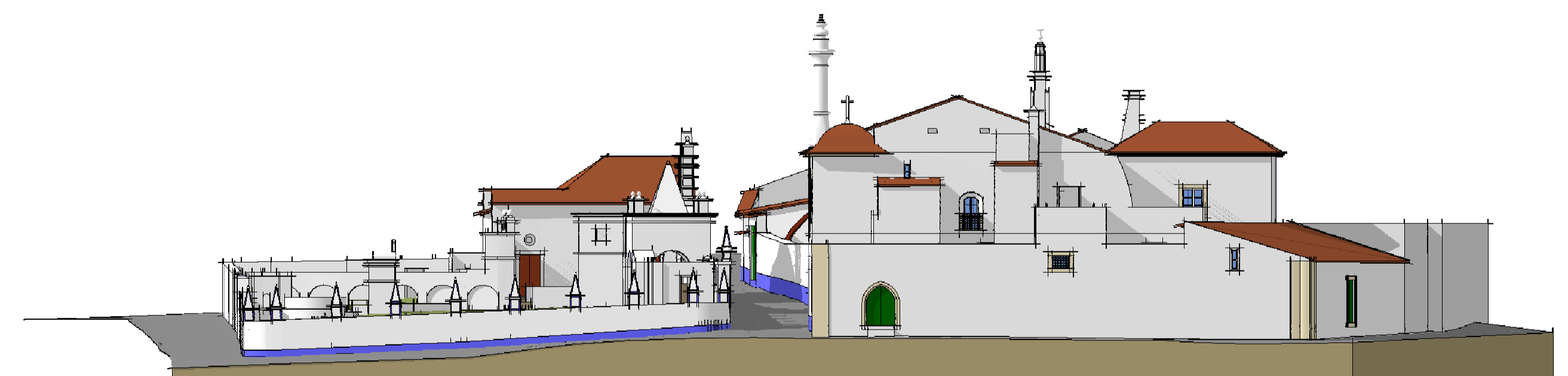

alçado frente

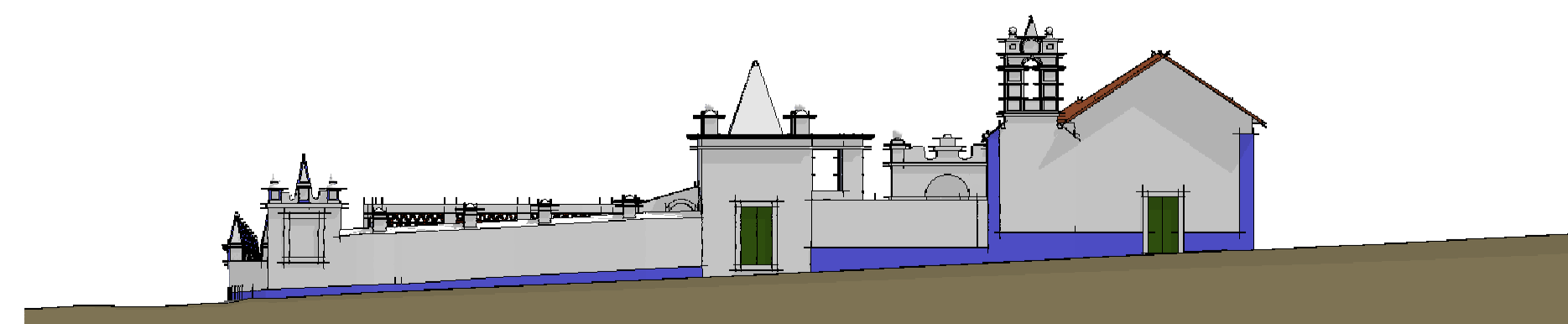

alçado lateral do jardim

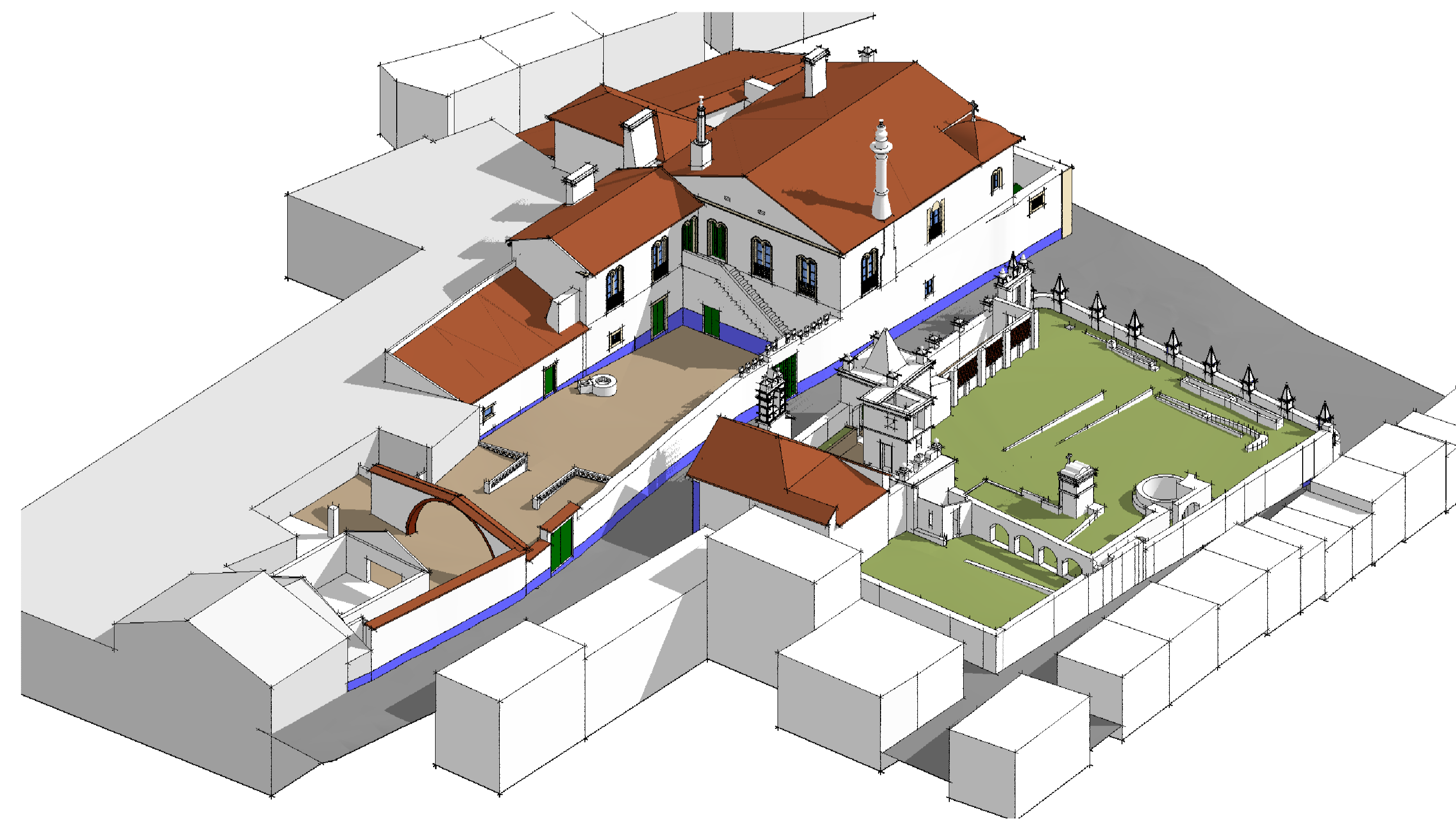
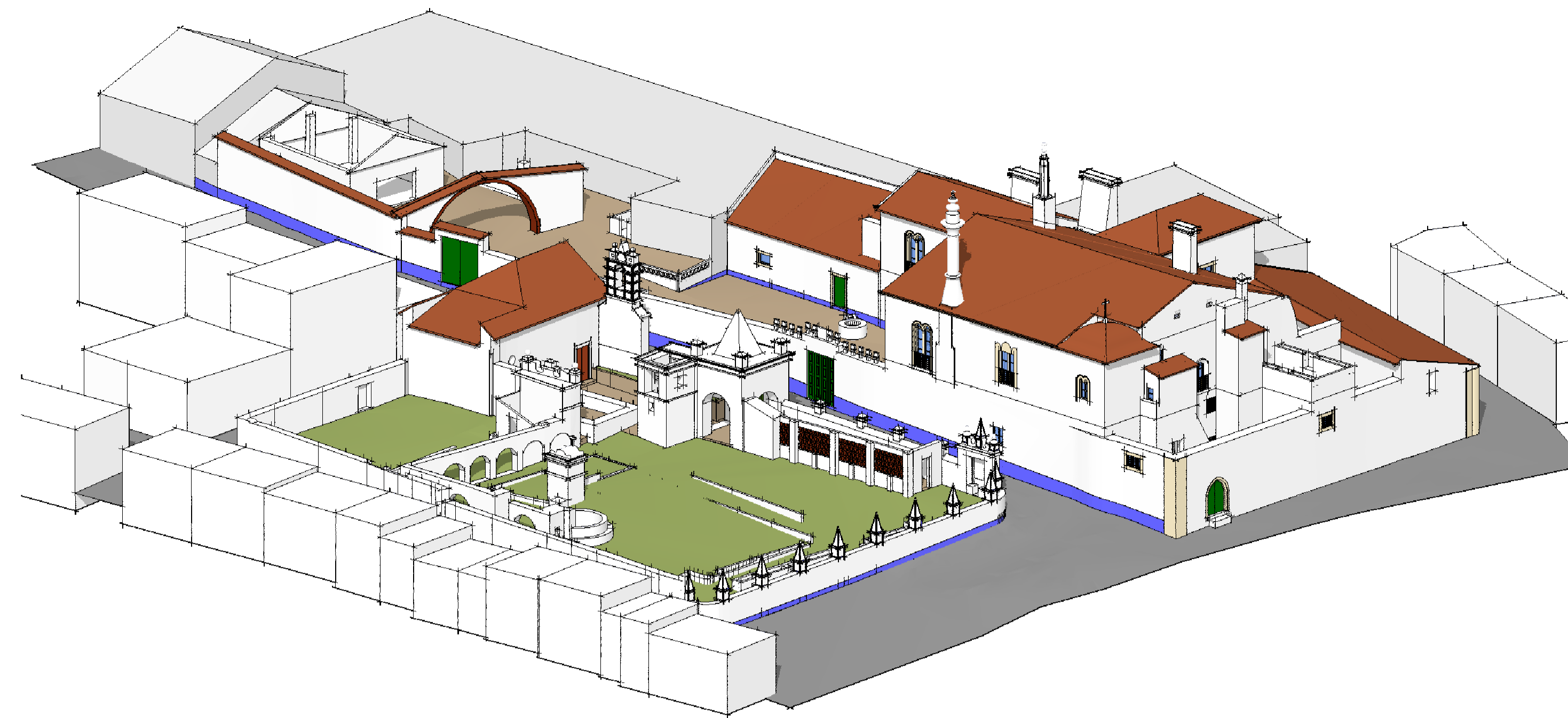
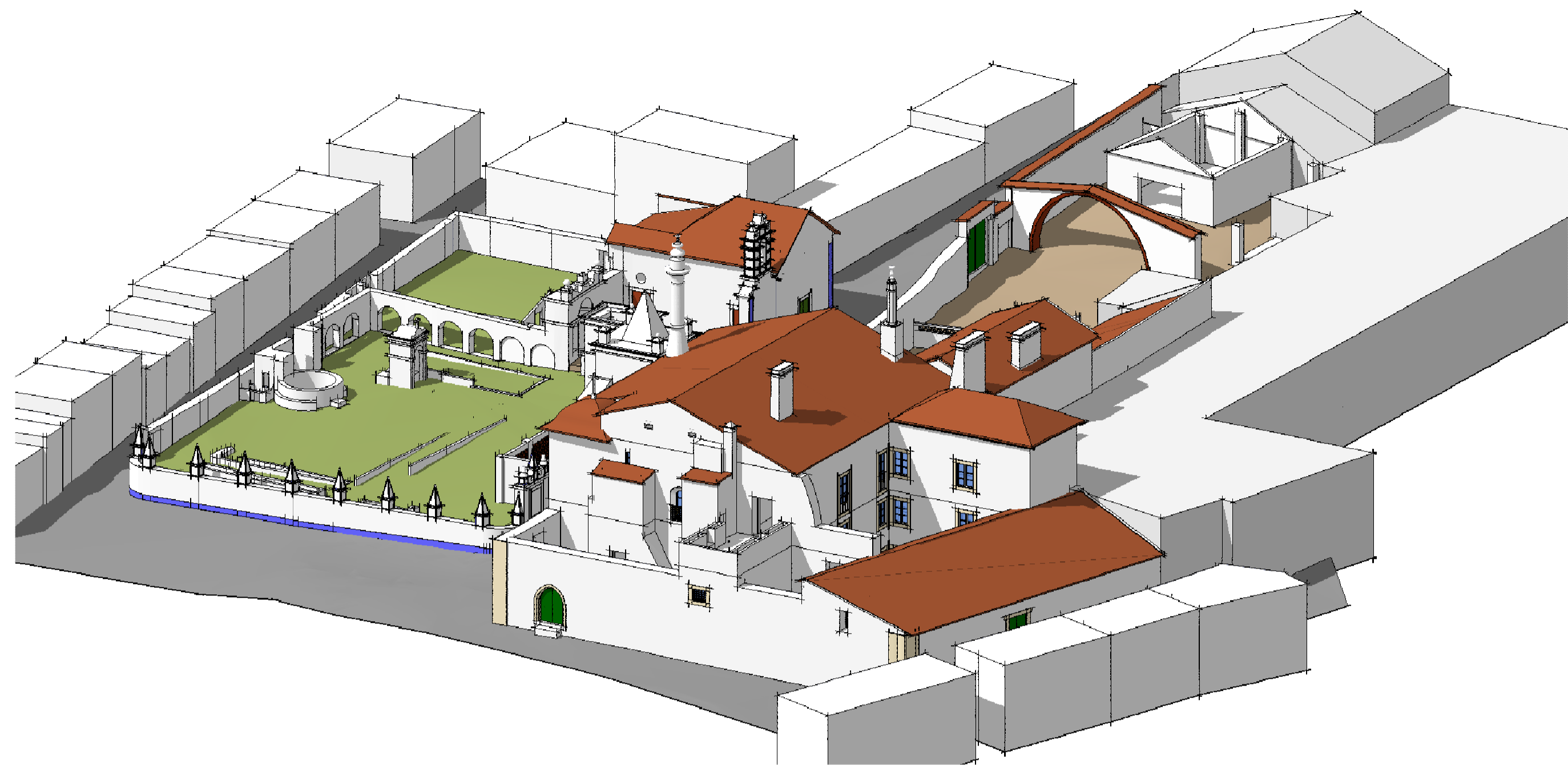

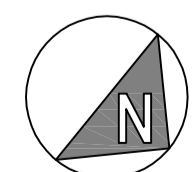
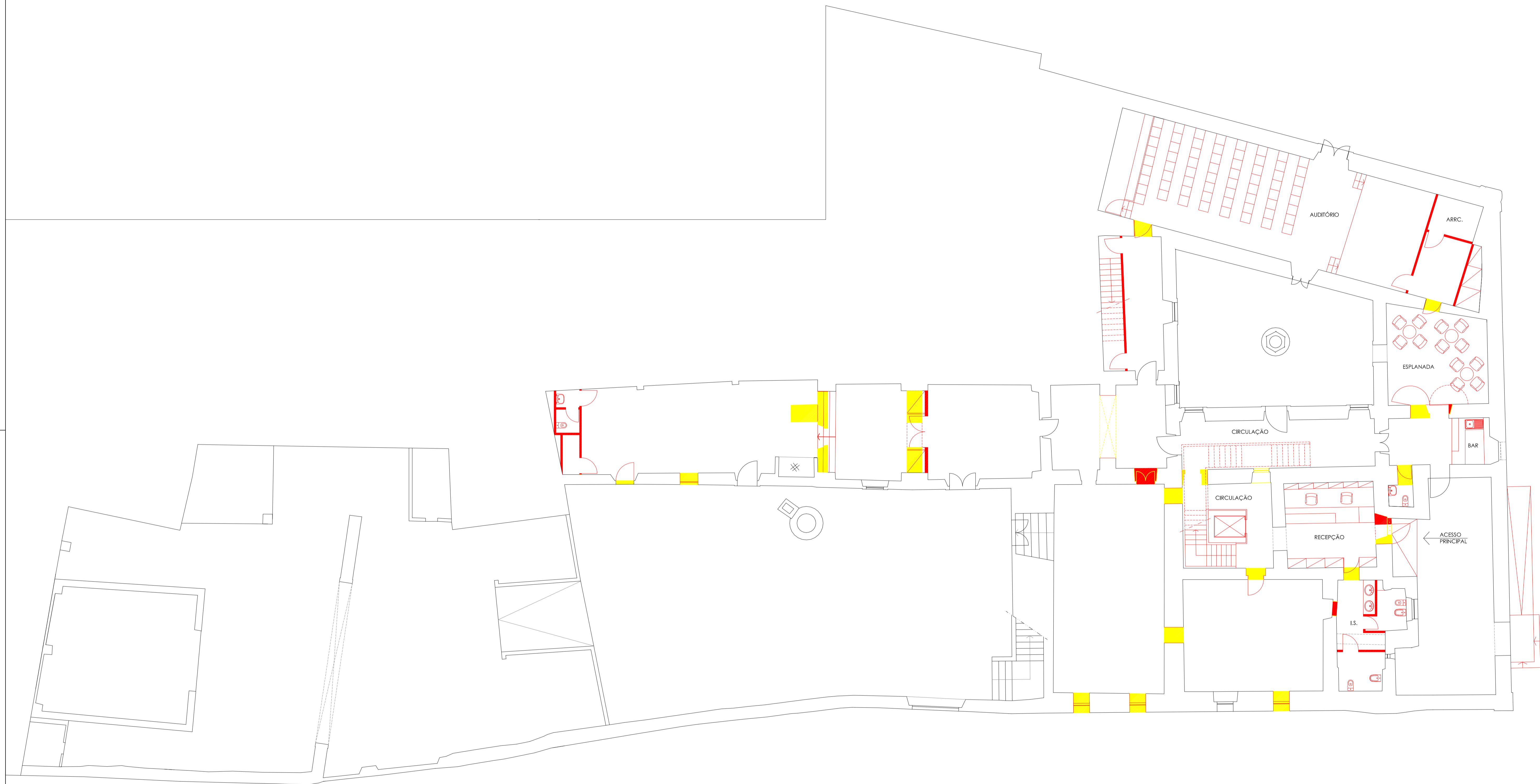

 MINISTÉRIO DA CULTURA Direcção Regional de Cultura do Alentejo	EDIFÍCIO	PAÇO DOS HENRIQUES - ALCÁÇOVAS	PROC.
	ESTUDO		N.º ARQUIVO
PROJECTO	CONTEM	PISO 1 - ALTERAÇÕES	desenho n.º
DESENHOU	joão estêves		1A
			escala: 1/100
			data: Fev. 2011

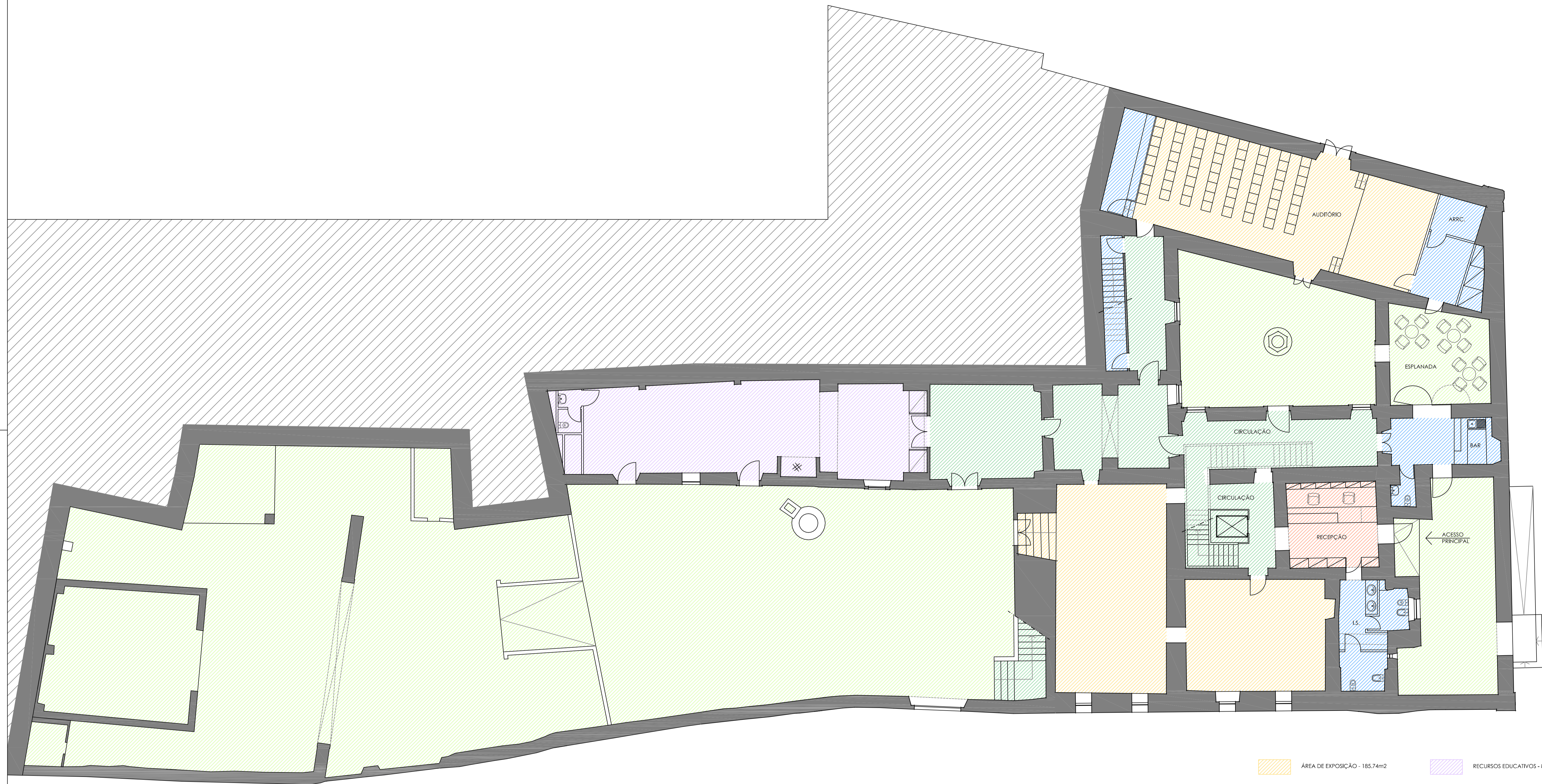

- ÁREA DE EXPOSIÇÃO - 185.74m²
- ÁREAS DE CIRCULAÇÃO - 114.37m²
- RECEPÇÃO E POSTO DE TURISMO - 19.80m²
- ÁREA EXTERIOR - 461.34m²
- RECURSOS EDUCATIVOS - 87.35m²
- ÁREA DE APOIO E GESTÃO - 63.57m²
- CONSULTA ESPECIALIZADA

0 5m

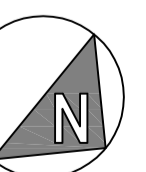

 MINISTÉRIO DA CULTURA Direcção Regional de Cultura do Alentejo	EDIFÍCIO	PROC.
	PAÇO DOS HENRIQUES - ALCÁÇOVAS	N.º ARQUIVO
PROJECTO	ESTUDO	desenho nº
DESENHOU	CONTÉM	escala:
José Filipe Ramalho	PROGRAMA DE UTILIZAÇÃO	1/100
João Esteves	PISO 1	data:
		Fev. 2011

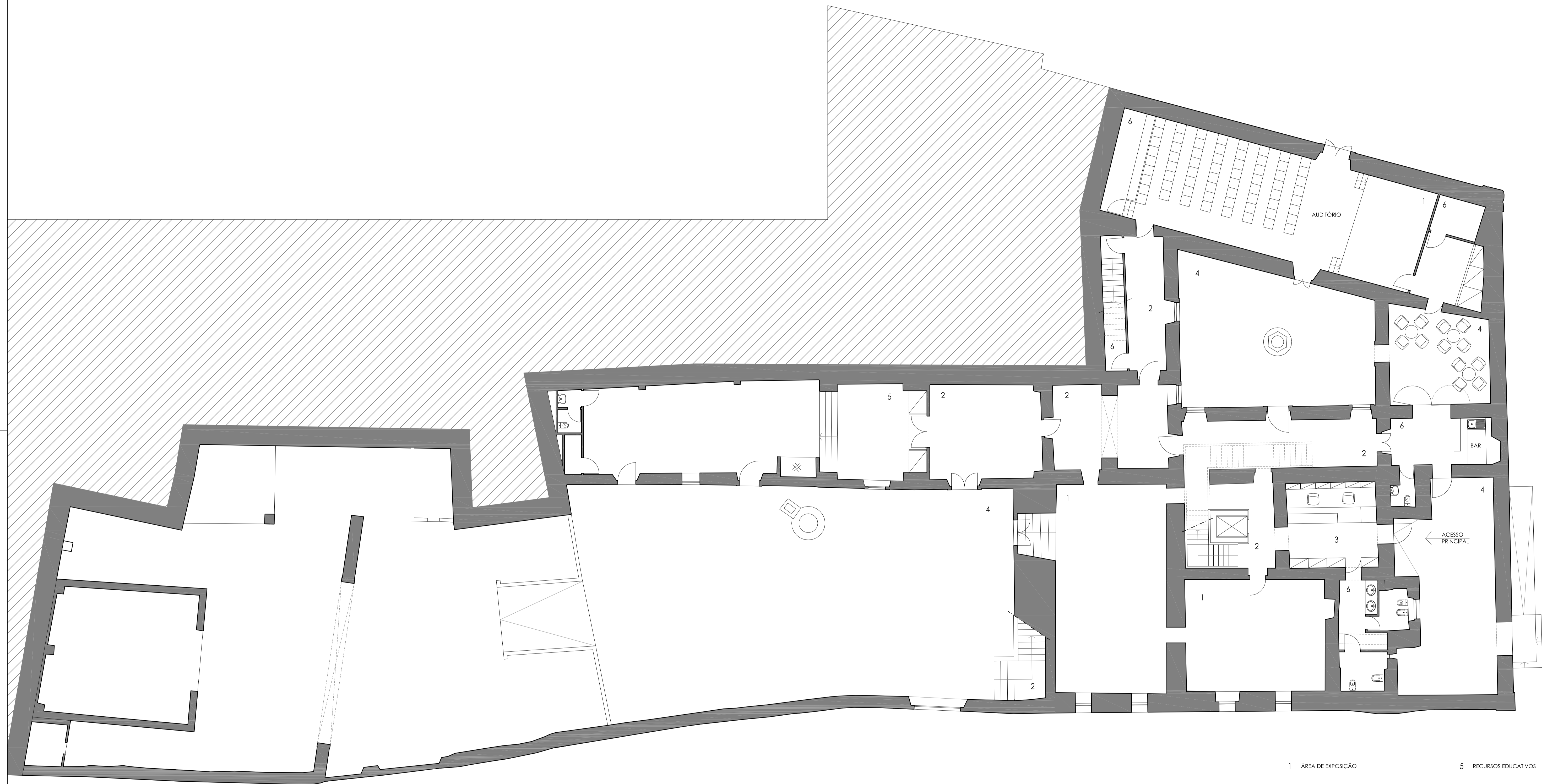

- 1 ÁREA DE EXPOSIÇÃO
- 2 ÁREAS DE CIRCULAÇÃO
- 3 RECEPÇÃO E POSTO DE TURISMO
- 4 ÁREA EXTERIOR
- 5 RECURSOS EDUCATIVOS
- 6 ÁREA DE APOIO E GESTÃO
- 7 CONSULTA ESPECIALIZADA

0 5m

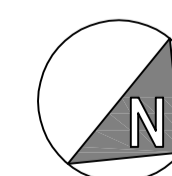

<p>MINISTÉRIO DA CULTURA DIRECÇÃO REGIONAL DE CULTURA DO ALENTEJO</p>	EDIFÍCIO	PAÇO DOS HENRIQUES - ALCÁÇOVAS	PROC.
	ESTUDO		N.º ARQUIVO
PROJECTO	DESENHOU	joão estêves	4
CONTEM	PROPOSTA PISO 1	escala:	1/100
		data:	Fev. 2011

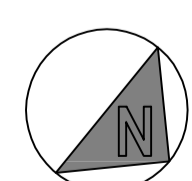
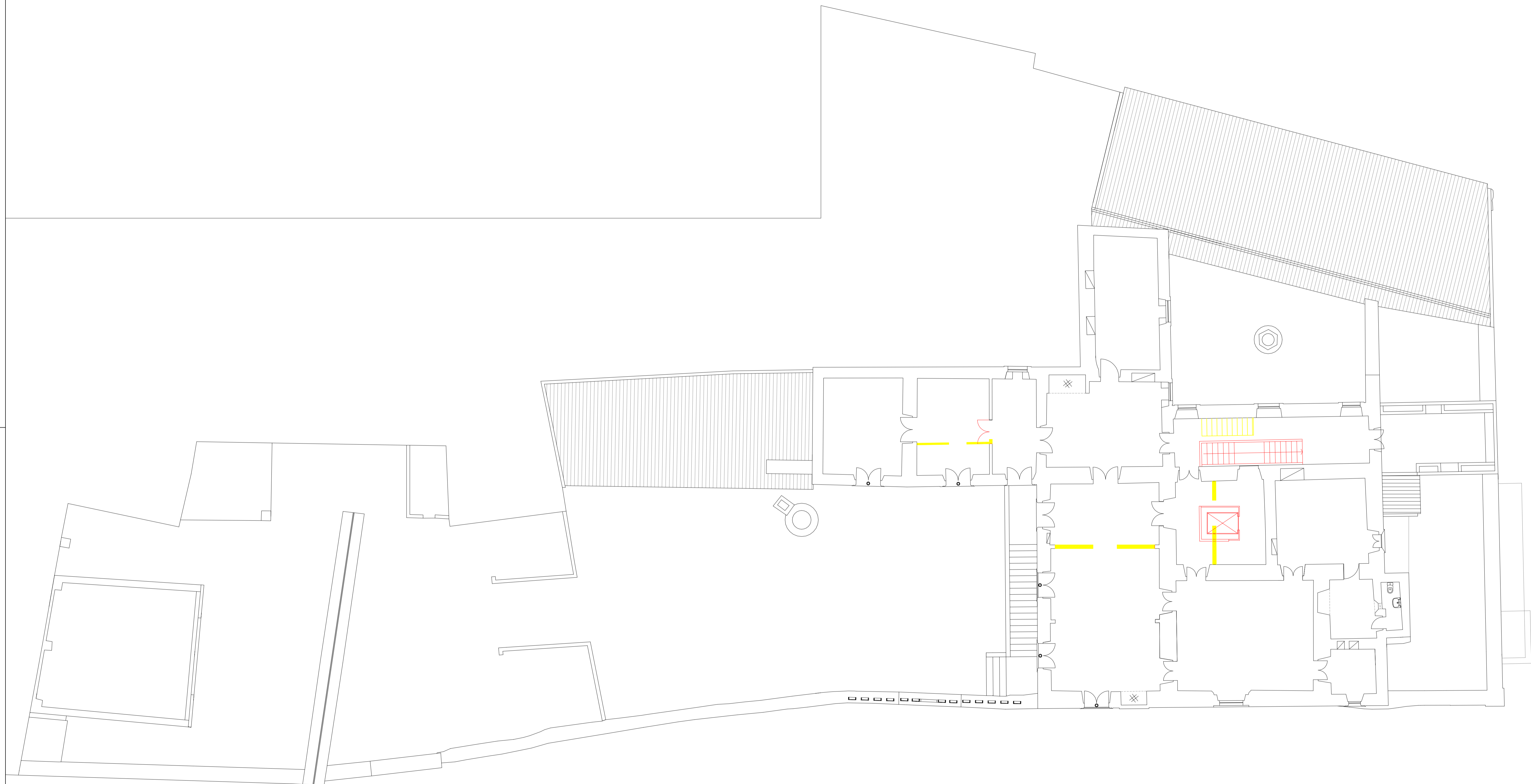

 MINISTÉRIO DA CULTURA Direcção Regional de Cultura do Alentejo	EDIFÍCIO	PAÇO DOS HENRIQUES - ALCÁÇOVAS	PROC.
	ESTUDO		N.º ARQUIVO
PROJECTO	DESENHOU	joão estêves	3A
CONTEM		PISO 2 - ALTERAÇÕES	escala: 1/100
			data: Fev. 2011

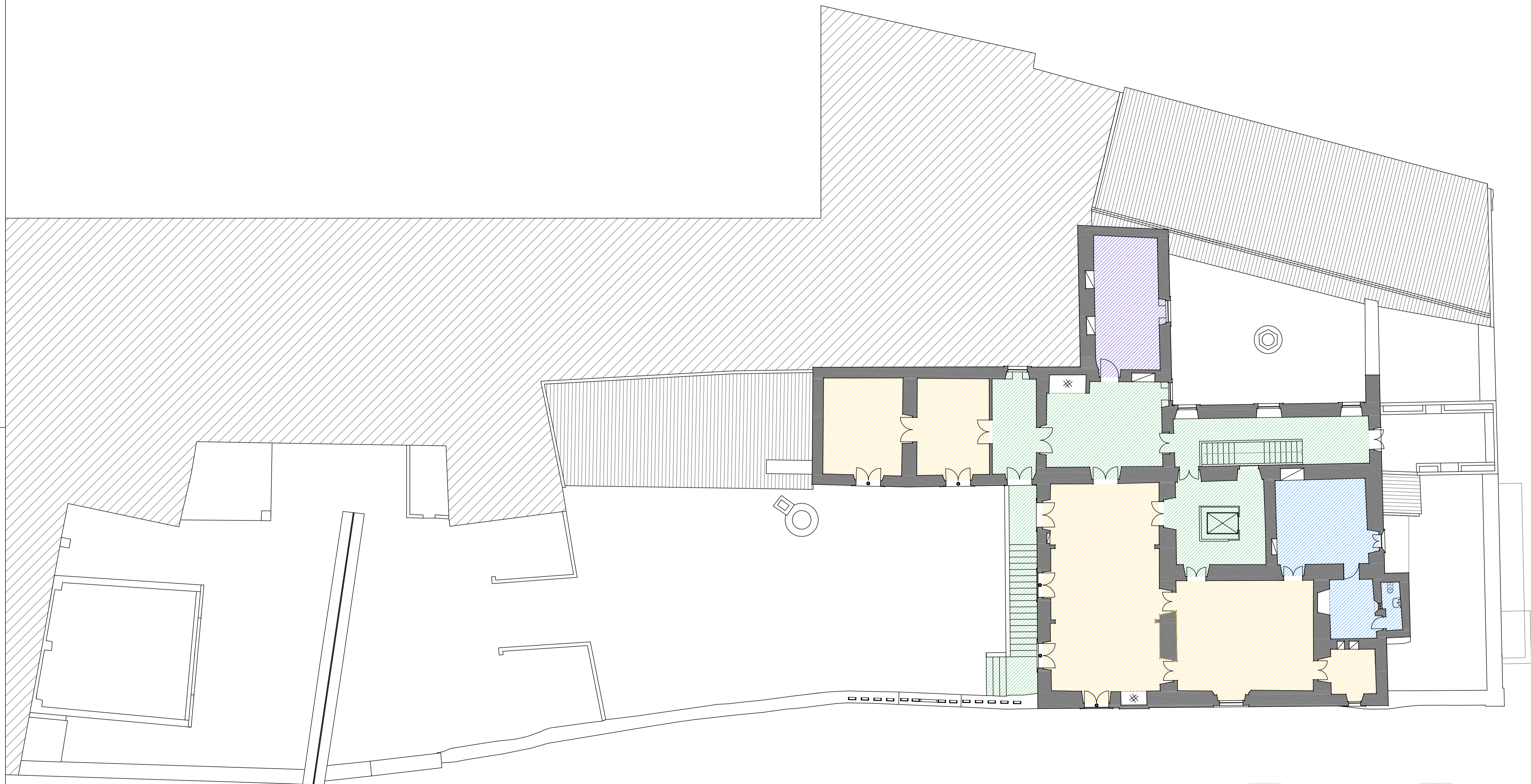

- ÁREA DE EXPOSIÇÃO - 151,58m²
- ÁREAS DE CIRCULAÇÃO - 86,70m²
- RECEPÇÃO E POSTO DE TURISMO
- ÁREA DE APOIO E GESTÃO - 31,85m²
- RECURSOS EDUCATIVOS
- CONSULTA ESPECIALIZADA - 23,28m²

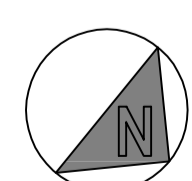

 MINISTÉRIO DA CULTURA Direcção Regional de Cultura do Alentejo	EDIFÍCIO	PAÇO DOS HENRIQUES - ALCÁÇOVAS	PROC.
	ESTUDO		N.º ARQUIVO
PROJECTO			3
DESENHOU	joão estèves	CONTEM	escala: 1/100
		PROGRAMA DE UTILIZAÇÃO PISO 2	data: Fev. 2011

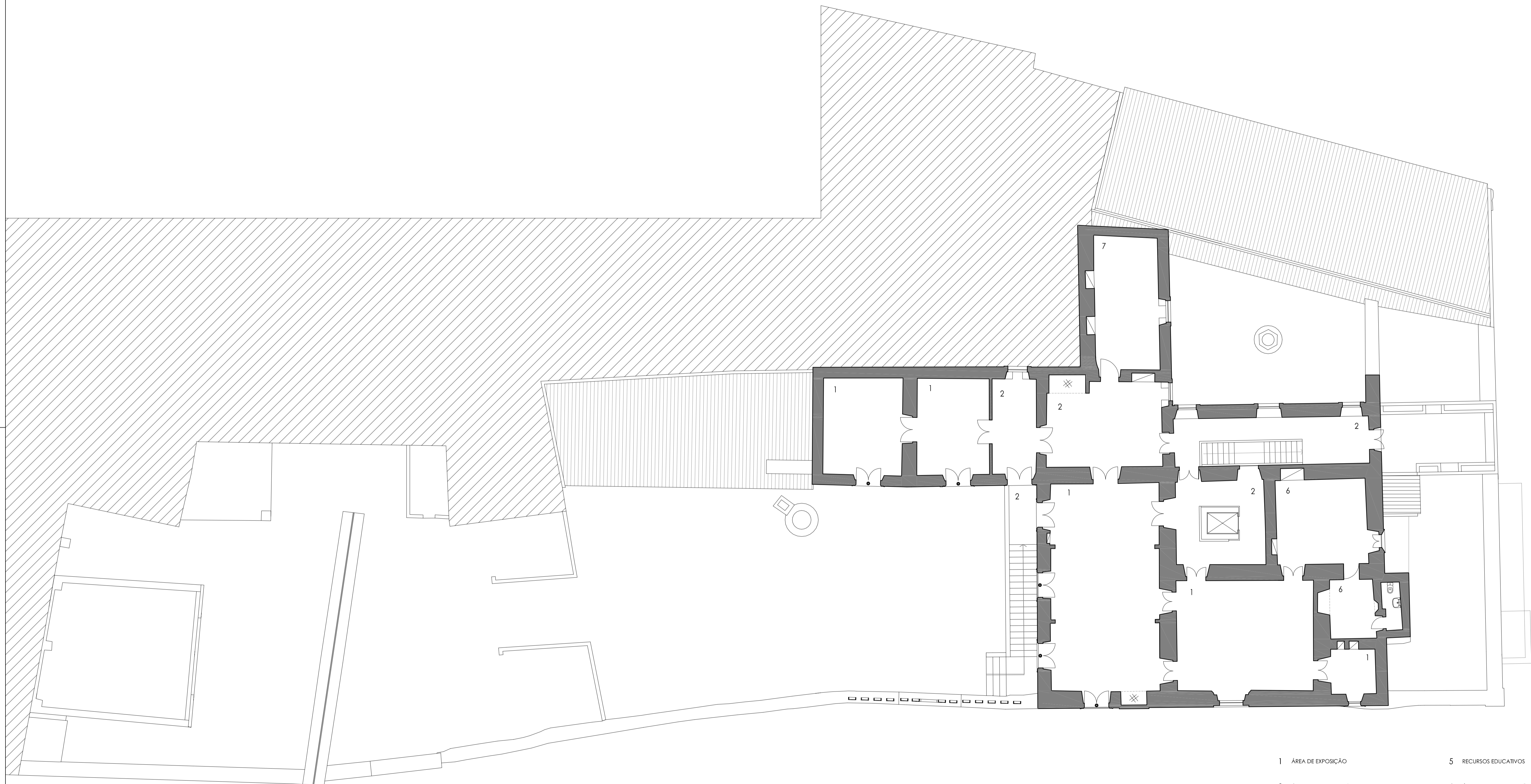

- 1 ÁREA DE EXPOSIÇÃO
- 2 ÁREAS DE CIRCULAÇÃO
- 3 RECEPÇÃO E POSTO DE TURISMO
- 4 ÁREA EXTERIOR
- 5 RECURSOS EDUCATIVOS
- 6 ÁREA DE APOIO E GESTÃO
- 7 CONSULTA ESPECIALIZADA

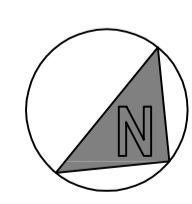

	EDIFÍCIO	PAÇO DOS HENRIQUES - ALCÁÇOVAS	PROC.
	ESTUDO		N.º ARQUIVO
PROJECTO	DESENHOU	joão estêves	6
CONTEM	PROPOSTA	PISO 2	escala: 1/100
			data: Fev. 2011

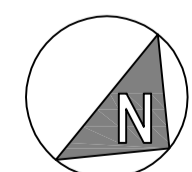
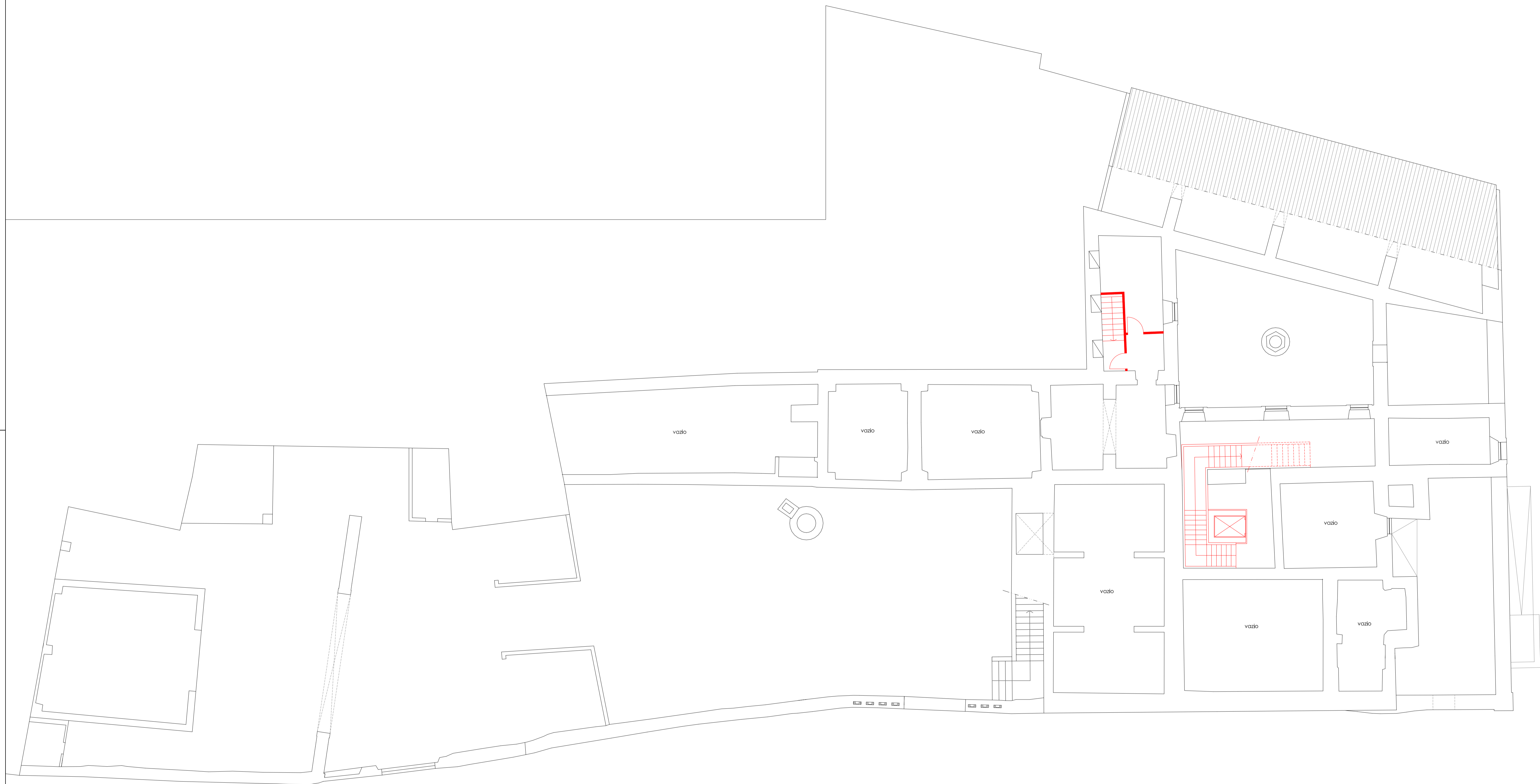

	EDIFÍCIO	PAÇO DOS HENRIQUES - ALCÁÇOVAS	PROC.
	ESTUDO		N.º ARQUIVO
PROJECTO	DESENHOU	joão esteves	desenho n.º
	CONTEM	PISO INTERMÉDIO - ALTERAÇÕES	escala: 1/100
			data: Fev. 2011

2A

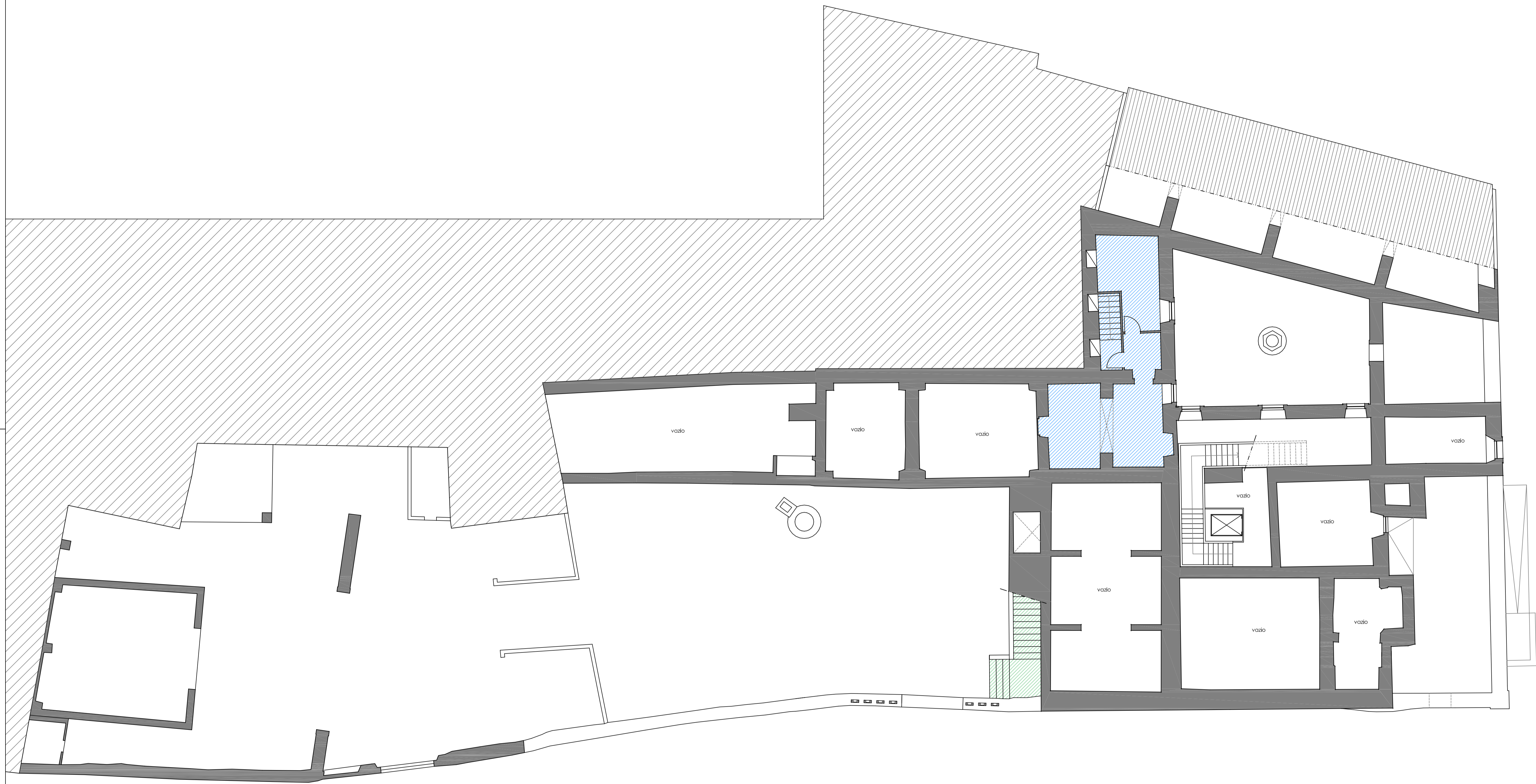

- ÁREA DE EXPOSIÇÃO
- ÁREAS DE CIRCULAÇÃO
- RECEPÇÃO E POSTO DE TURISMO
- RECURSOS EDUCATIVOS
- ÁREA DE APOIO E GESTÃO - 47,20m²
- CONSULTA ESPECIALIZADA

0 5m

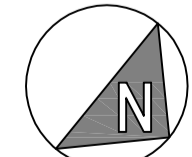

 <p>MIC MINISTÉRIO DA CULTURA DIRECÇÃO REGIONAL DE CULTURA DO ALENTEJO</p>	EDIFÍCIO	PAÇO DOS HENRIQUES - ALCÁÇOVAS	PROC.
	ESTUDO		N.º ARQUIVO
PROJECTO	DESENHOU	joão esteves	2
CONTEM		PROGRAMA DE UTILIZAÇÃO PISO INTERMÉDIO	escala: 1/100
			data: Fev. 2011

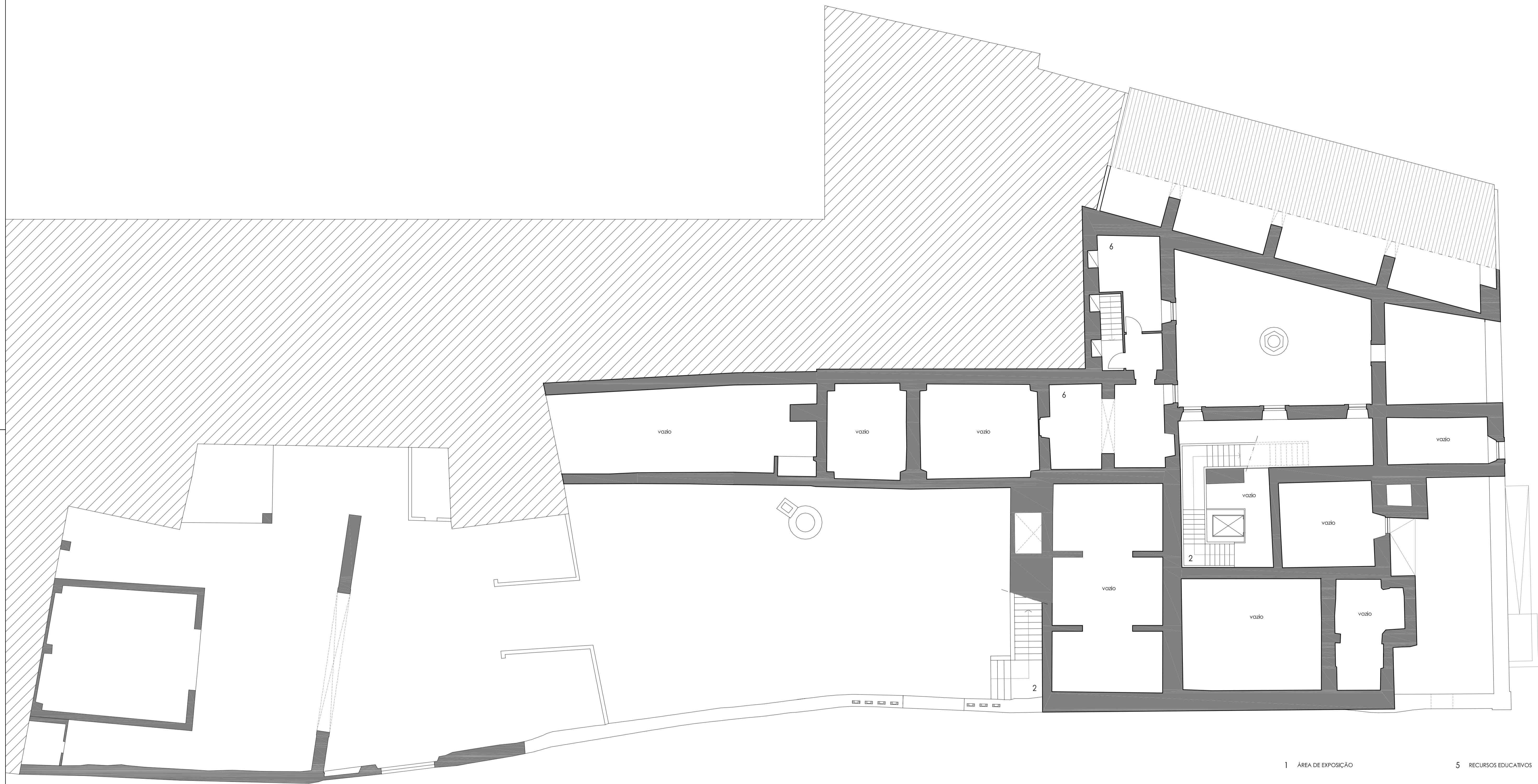

- 1 ÁREA DE EXPOSIÇÃO
- 2 ÁREAS DE CIRCULAÇÃO
- 3 RECEPÇÃO E POSTO DE TURISMO
- 4 ÁREA EXTERIOR
- 5 RECURSOS EDUCATIVOS
- 6 ÁREA DE APOIO E GESTÃO
- 7 CONSULTA ESPECIALIZADA

0 5m

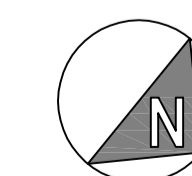

 MINISTÉRIO DA CULTURA DIRECÇÃO REGIONAL DE CULTURA DO ALENTEJO	EDIFÍCIO	PAÇO DOS HENRIQUES - ALCÁÇOVAS	PROC.
	ESTUDO		N.º ARQUIVO
PROJECTO	DESENHOU	joão esteves	5
CONTEM	PROPOSTA	PISO INTERMÉDIO	escala: 1/100
			data: Fev. 2011