

67370
918-F-14
epb

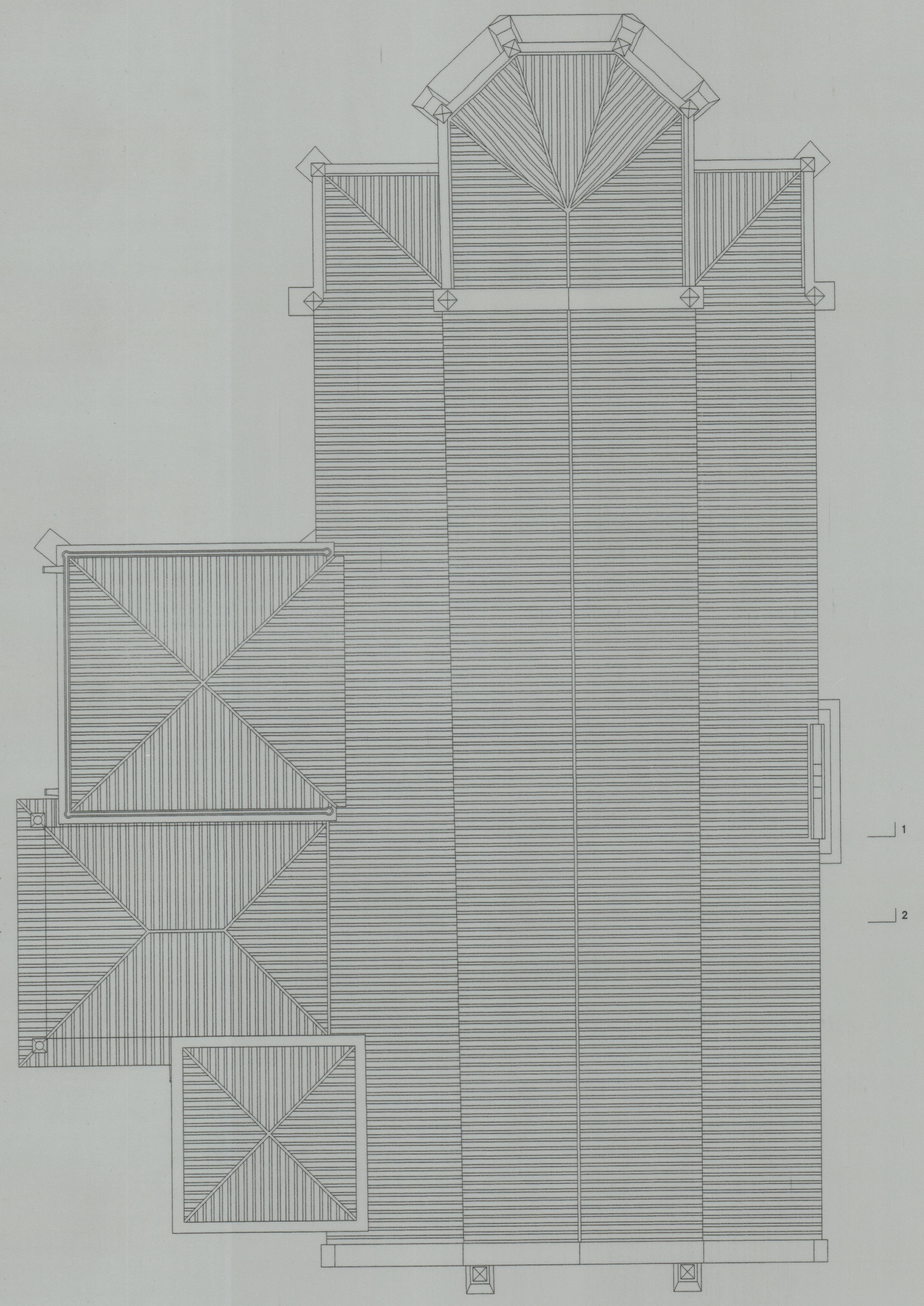

GRANITO

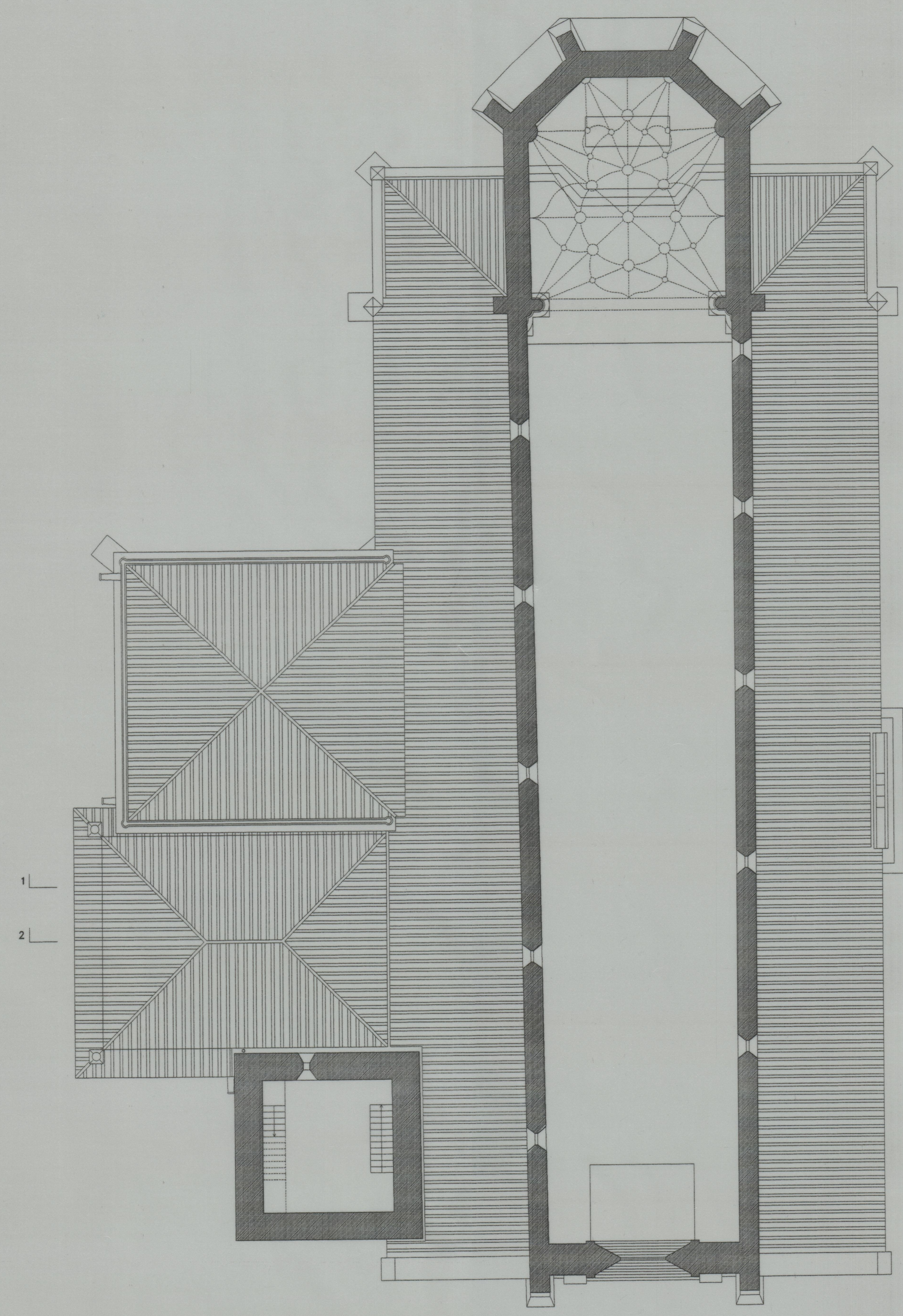
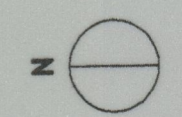

Requerente: **MINISTÉRIO DA CULTURA**
INSTITUTO PORTUGUÊS DO PATRIMÓNIO ARQUITECTÓNICO

Obra: **IGREJA MATRIZ DE CAMINHA**
 Localização: **Caminha - Vila do Castelo**

Coordenação: **A. Portugal & Manuel M. Reis, Arquitectos e Associados, Lda.**
 Arquitectura: **A. Portugal & Manuel M. Reis, Arquitectos e Associados, Lda.**
 Fundações e Estruturas: **Prof. Dr. Eng. Joaquim Sampaio, consultor**
 Comportamento Térmico: **Prof. Eng. Vasco de Freitas, consultor**
 Equipamentos Eléctricos: **Eng. Rodrigues Gomes & Associados, Lda.**
 Equip. de Águas e Esgotos: **Prof. Eng. Vasco de Freitas**

Fase: **Projecto de Execução II**
 Disciplina: **ARQUITECTURA**

Sub-disciplina: **Geral**
 Projecto: **A. Portugal & Manuel M. Reis, Arquitectos e Associados, Lda.**
 Rua António Granjo 108, 4300 PORTO,
 Tel.(02)5102352 Fax.(02)5102358

Responsável: **António Portugal**

Desenhado: **A. W.**
 Verificado: **98/ /**
 Aprovado: **98/ /**

Ref. de autor: **97.39/PE100-3eC**

Des. no: **8**
 Título: **EXISTENTE - PLANTAS GERAIS À COTA +12.00 E DE COBERTURA**

Escala: **1/100**
 Data: **98/10**

Referência: **MC,IPPAR,IMC,PE,ARQ,GER,DES,8**

PLANTA A COTA +12.00

PLANTA DA COBERTURA

Reprodução total ou parcial reservada à entidade promotora para os fins a que se refere o contrato. Propriedade intelectual e direito de autor de ANTONIO PORTUGAL & MANUEL M. REIS, ARQUITECTOS E ASSOCIADOS, Lda. - Lic. 63/85 (14 Março)