







30.12.97



Marcy  
Soltes  
5/98





30.12.92

# EXPOSIÇÃO

## FOTOGRAFICA

SOBRE

### O MOSTEIRO DE SANTA CLARA - A - VELHA

Projecto "O Monumento e a Escola"  
Programa do IPPAR para a Juventude

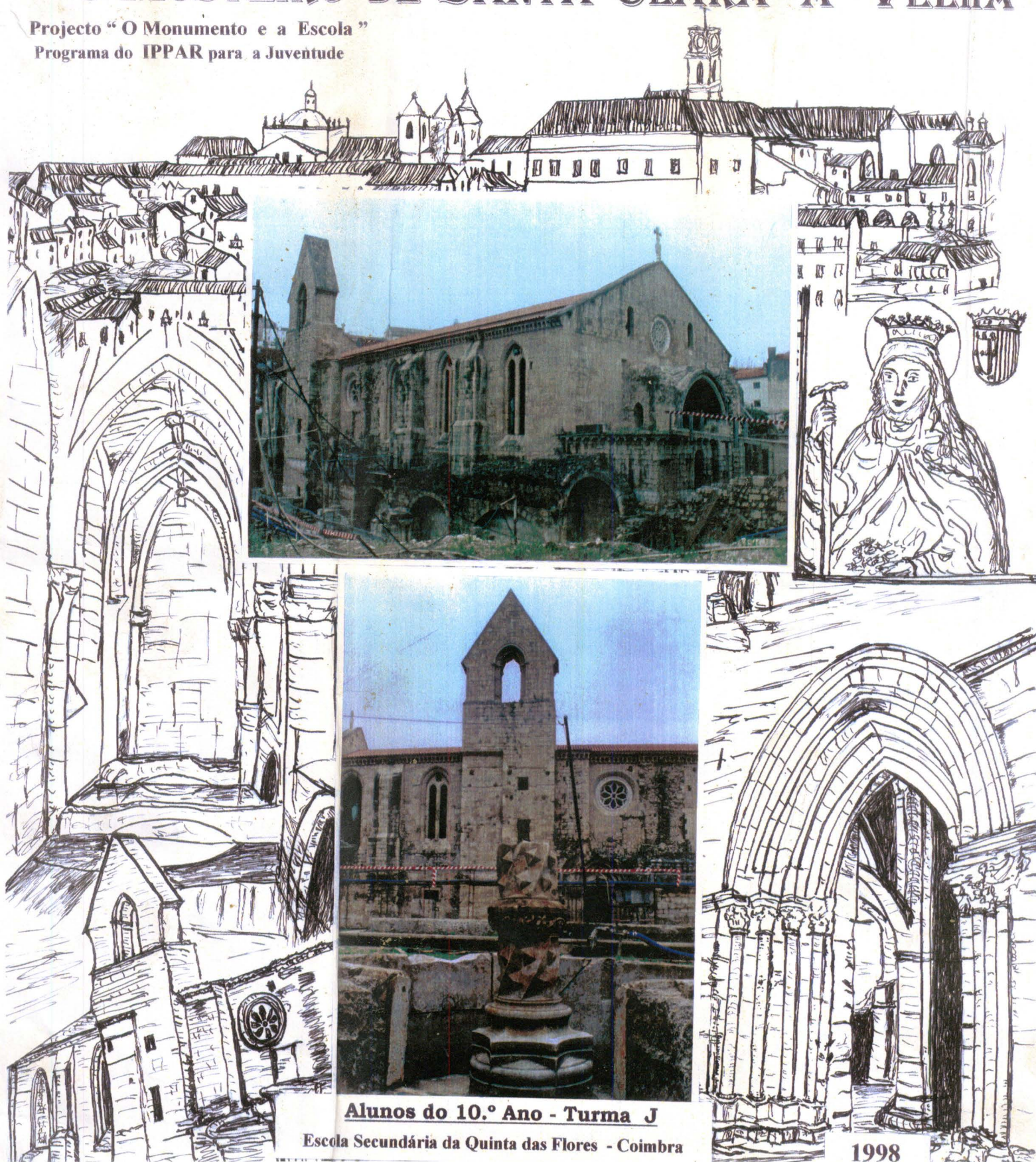

Alunos do 10.º Ano - Turma J

Escola Secundária da Quinta das Flores - Coimbra

1998

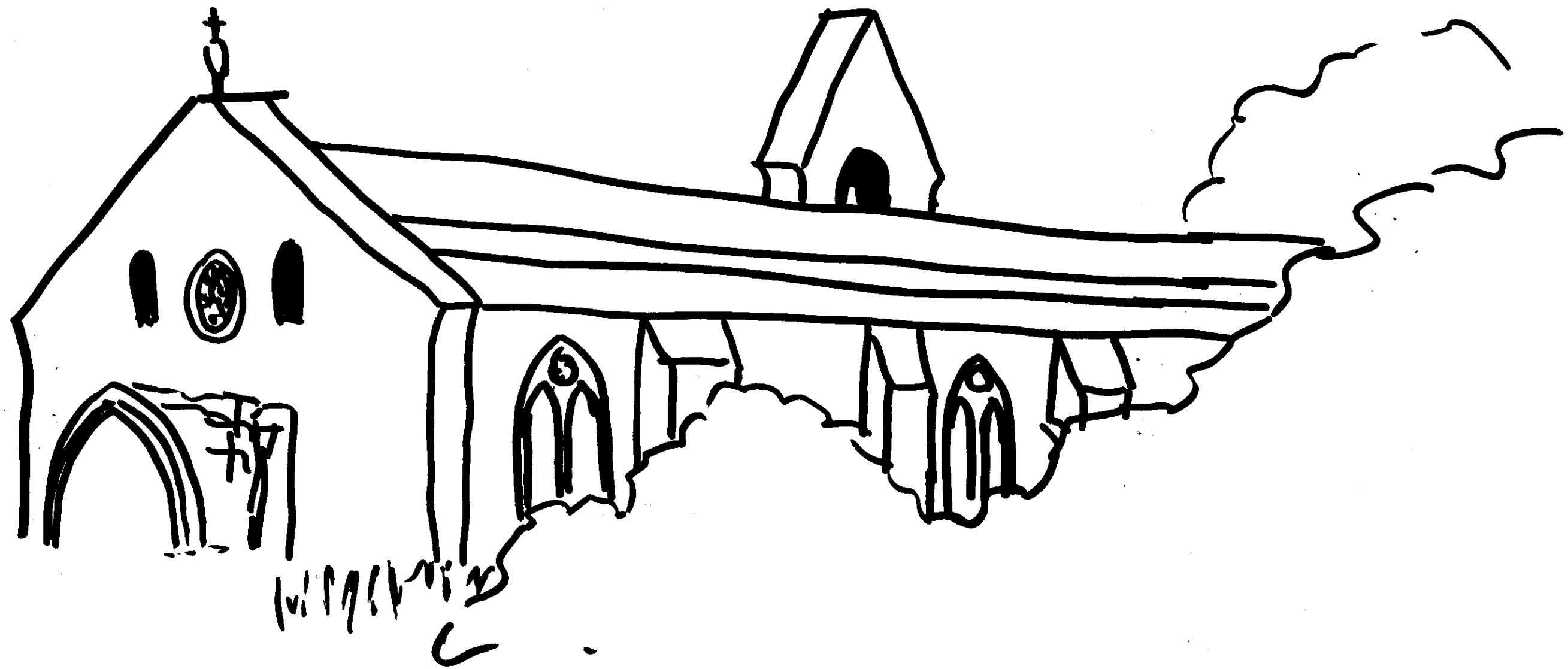





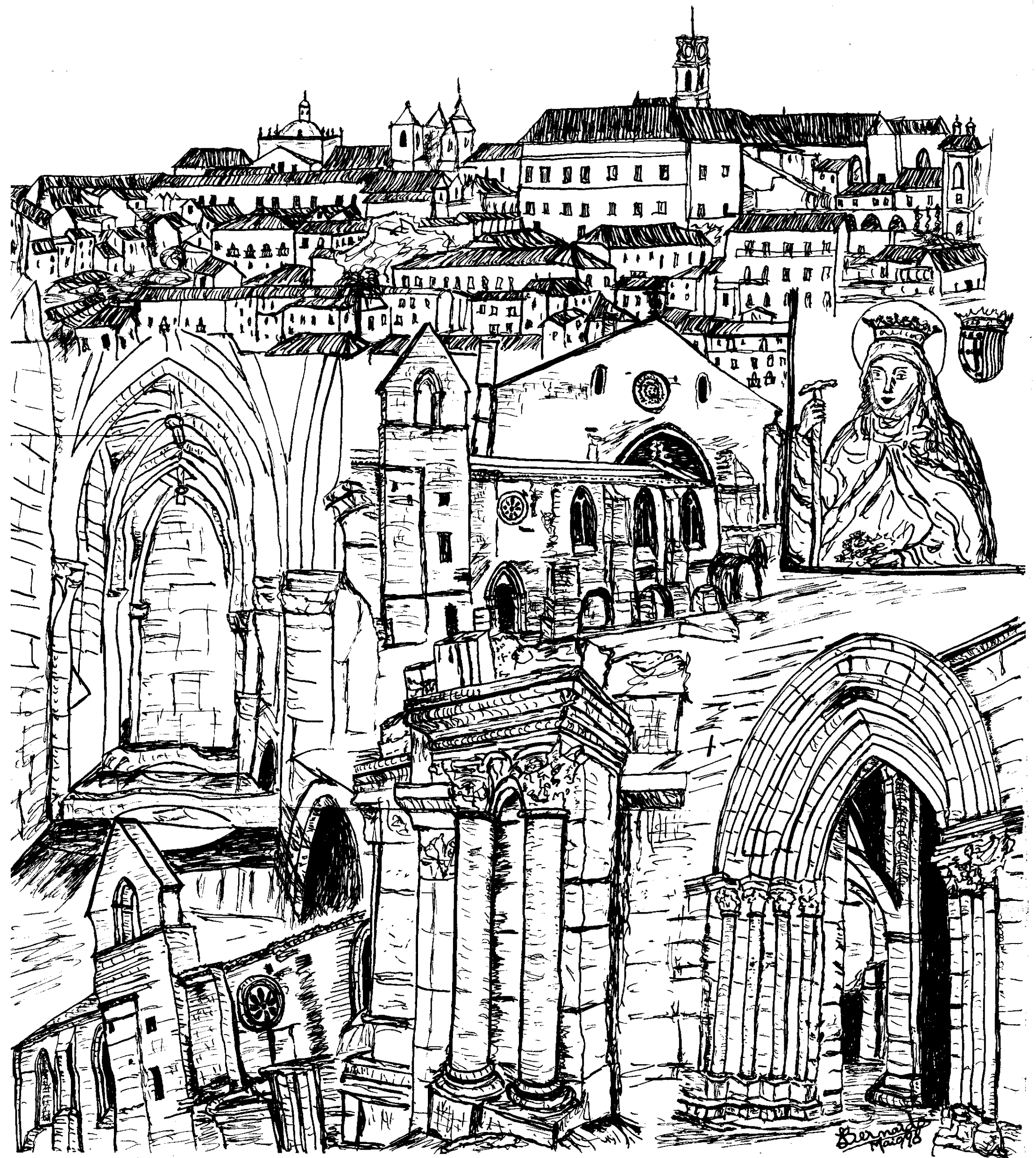

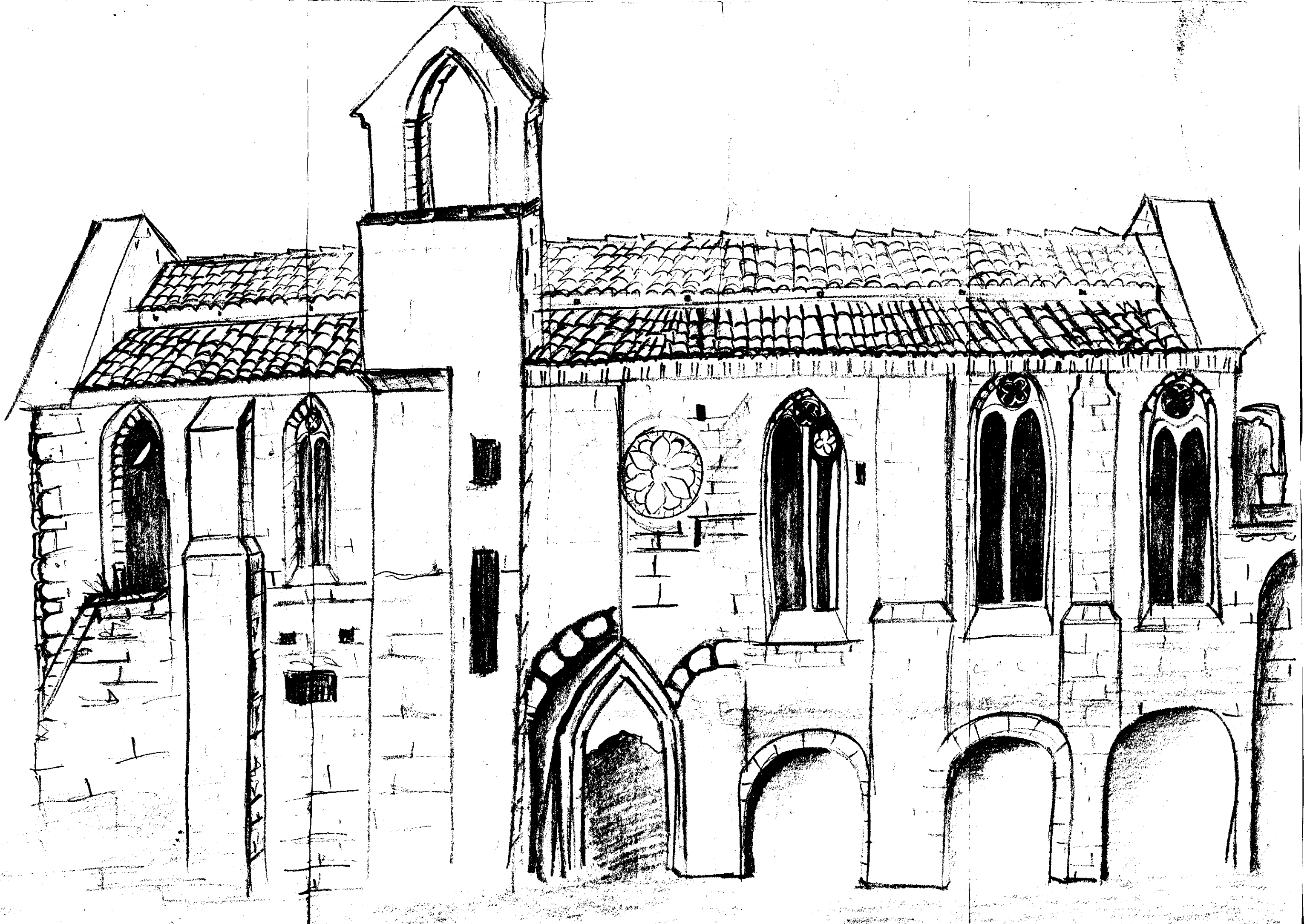

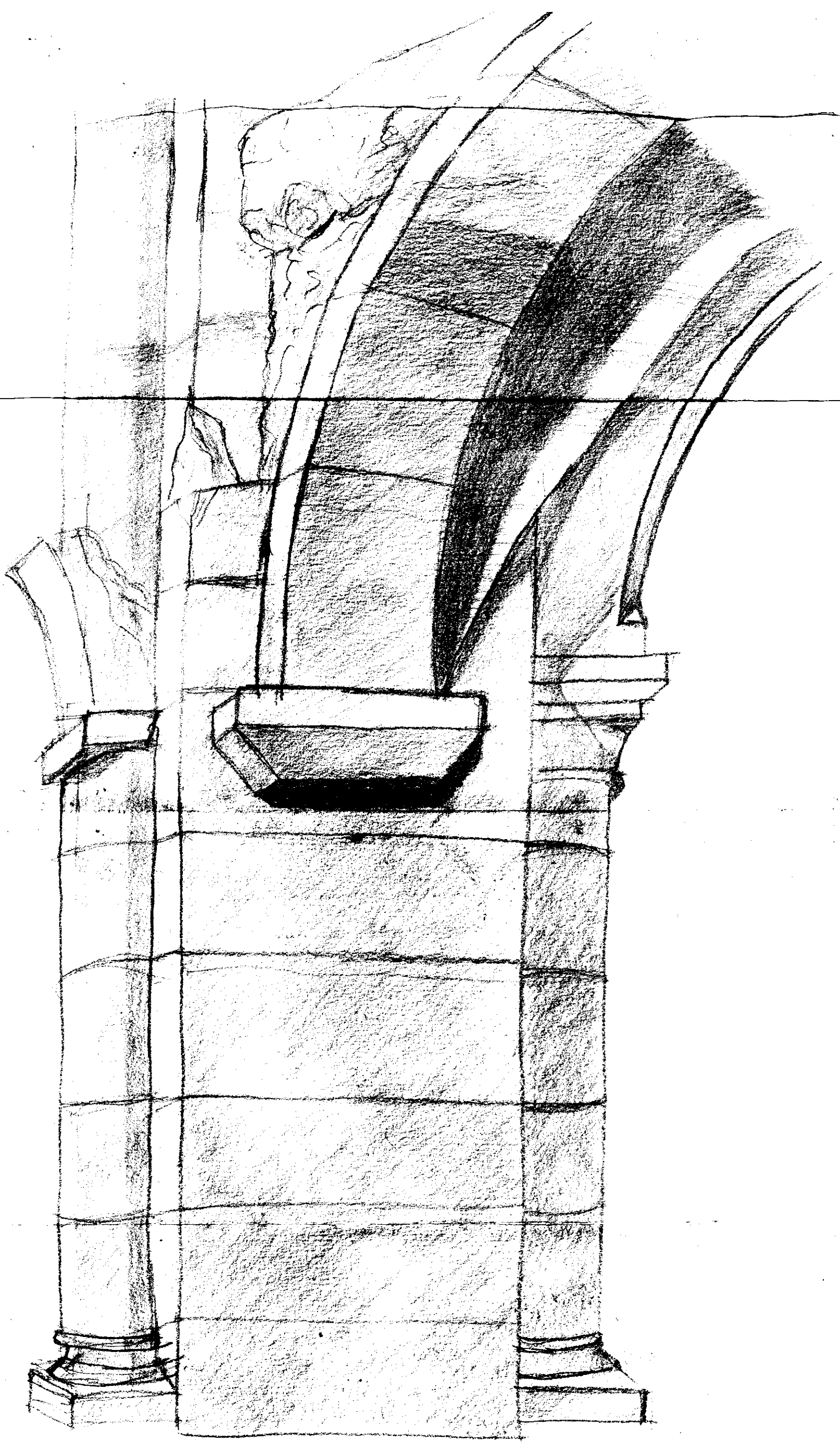

RICARDO

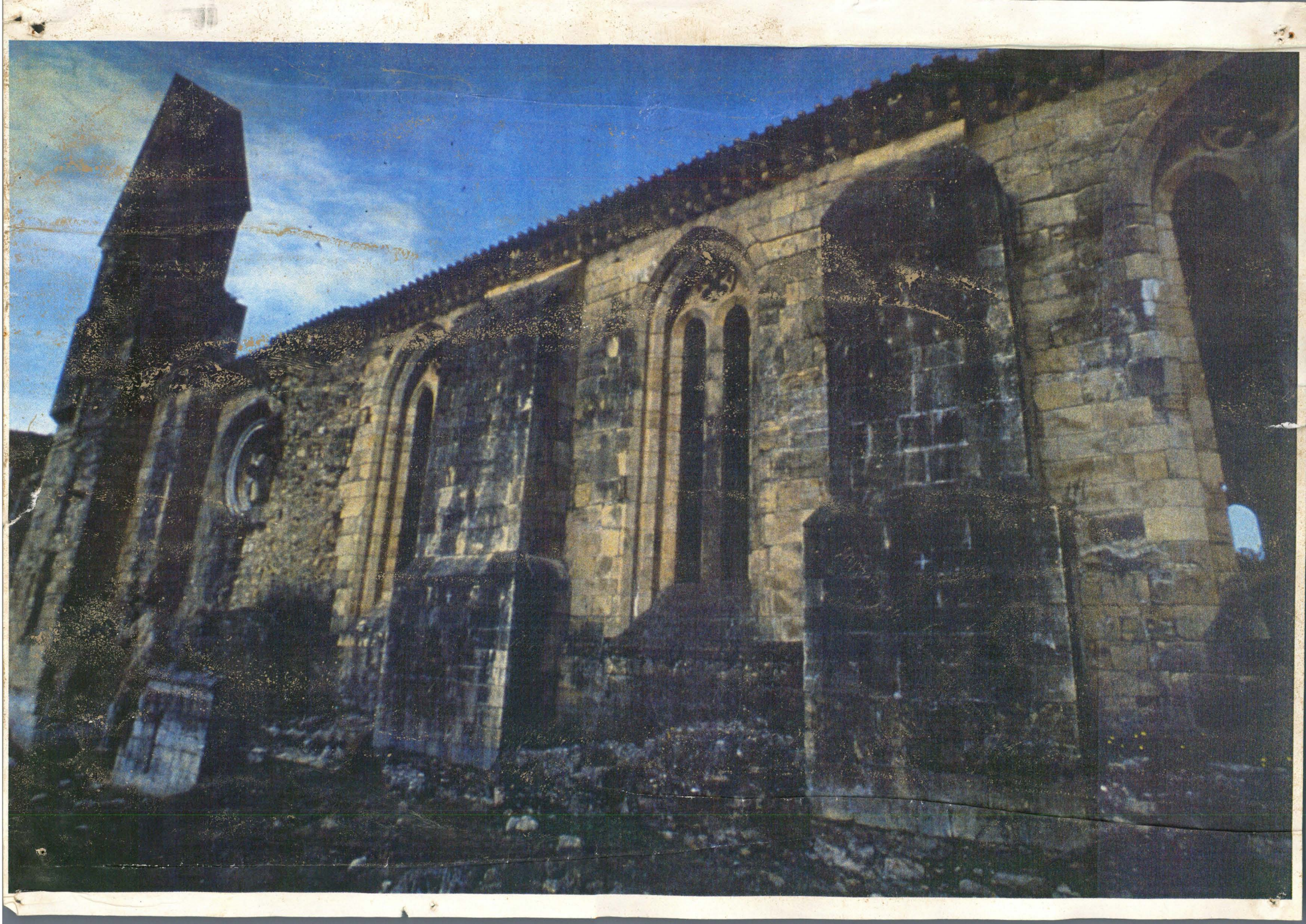

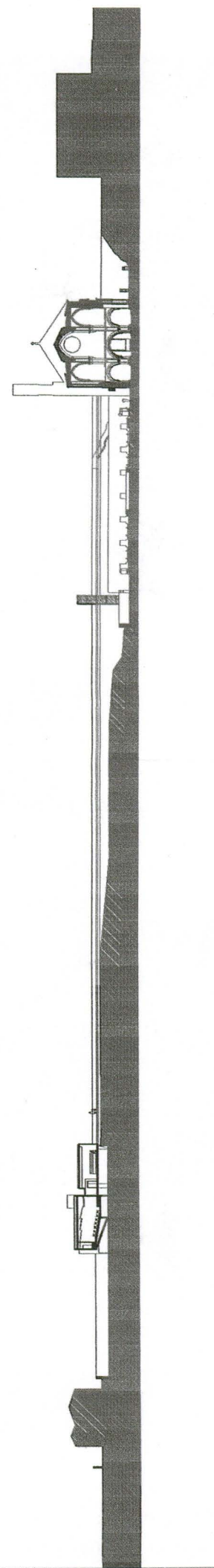
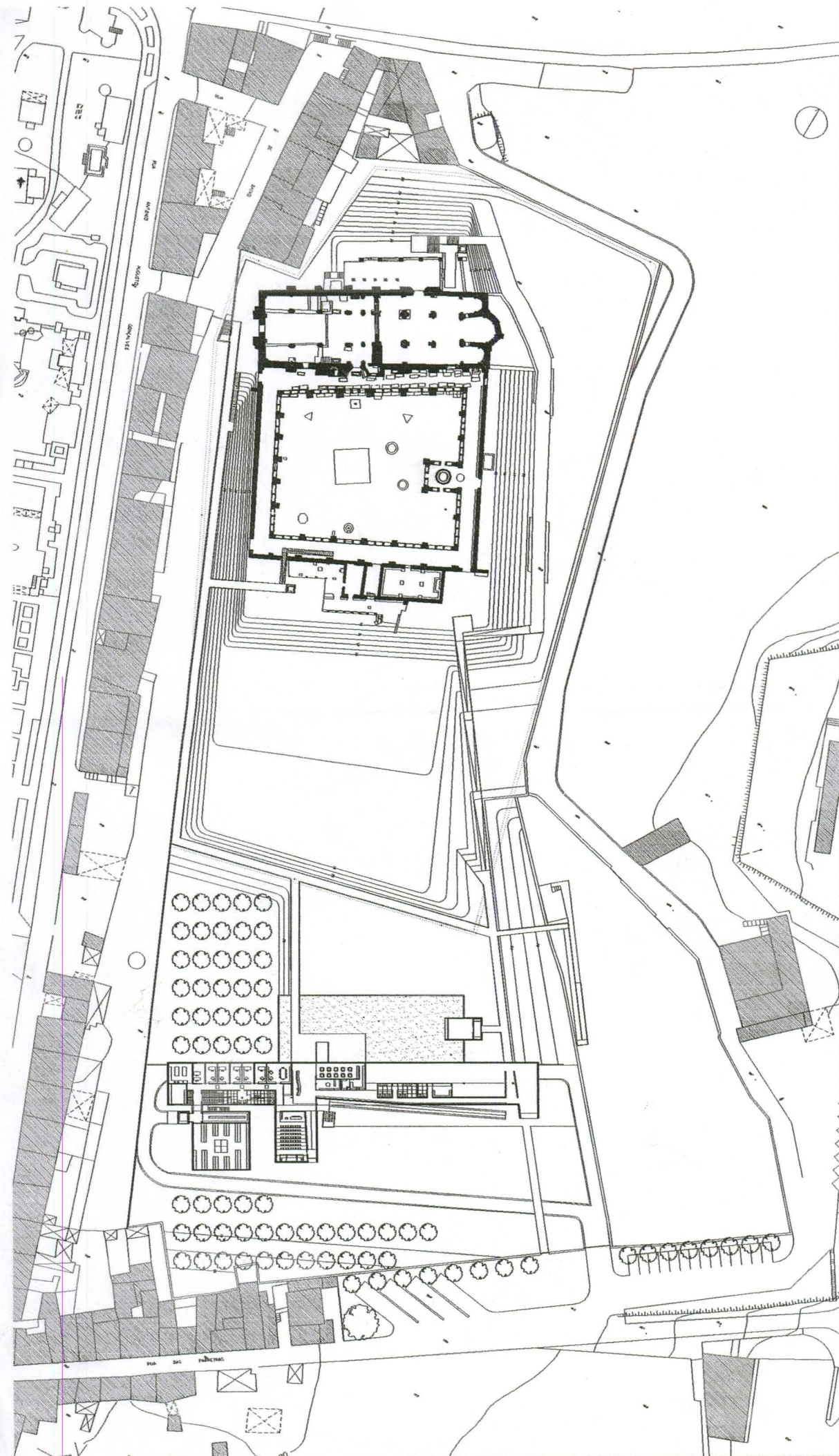





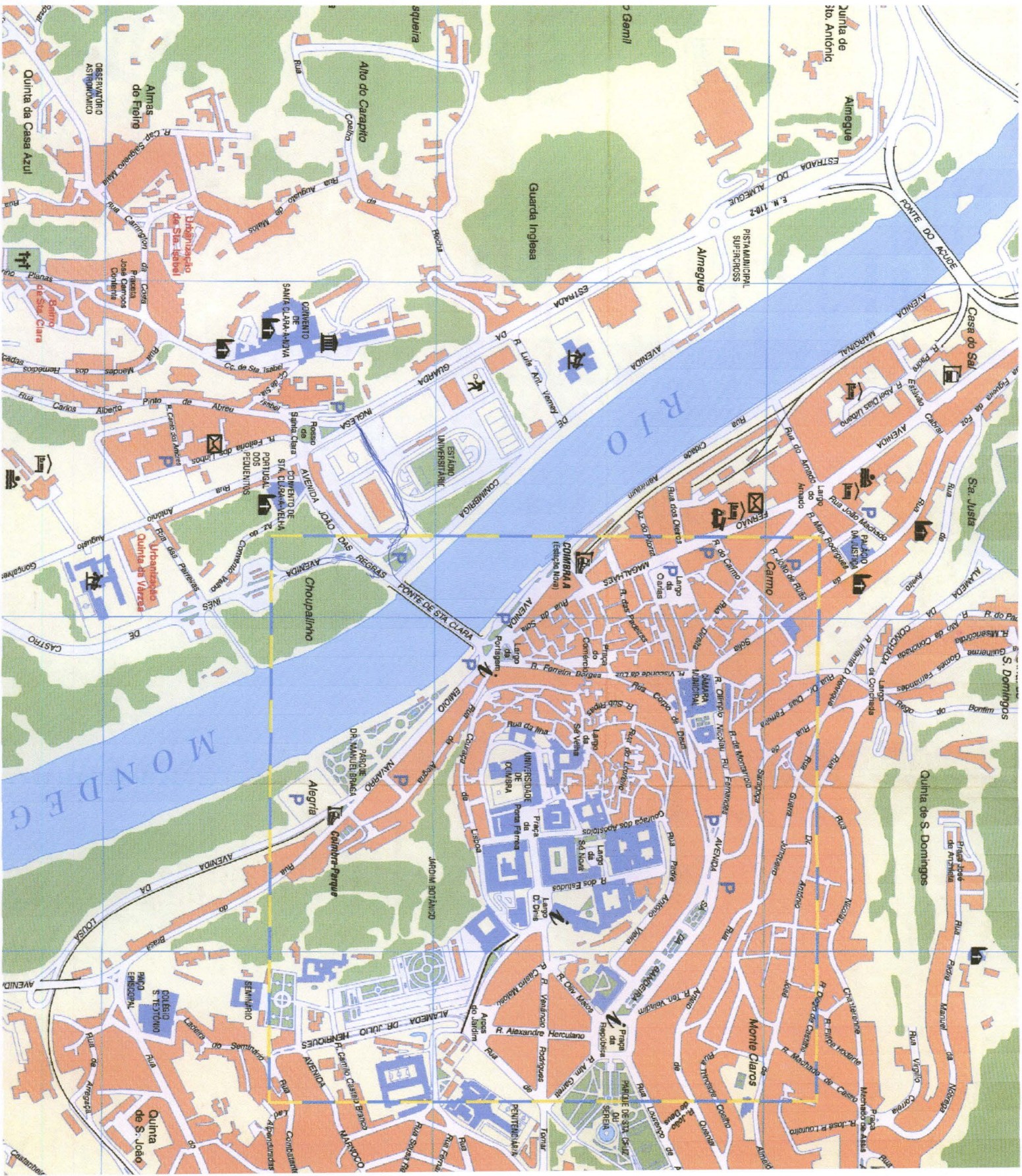



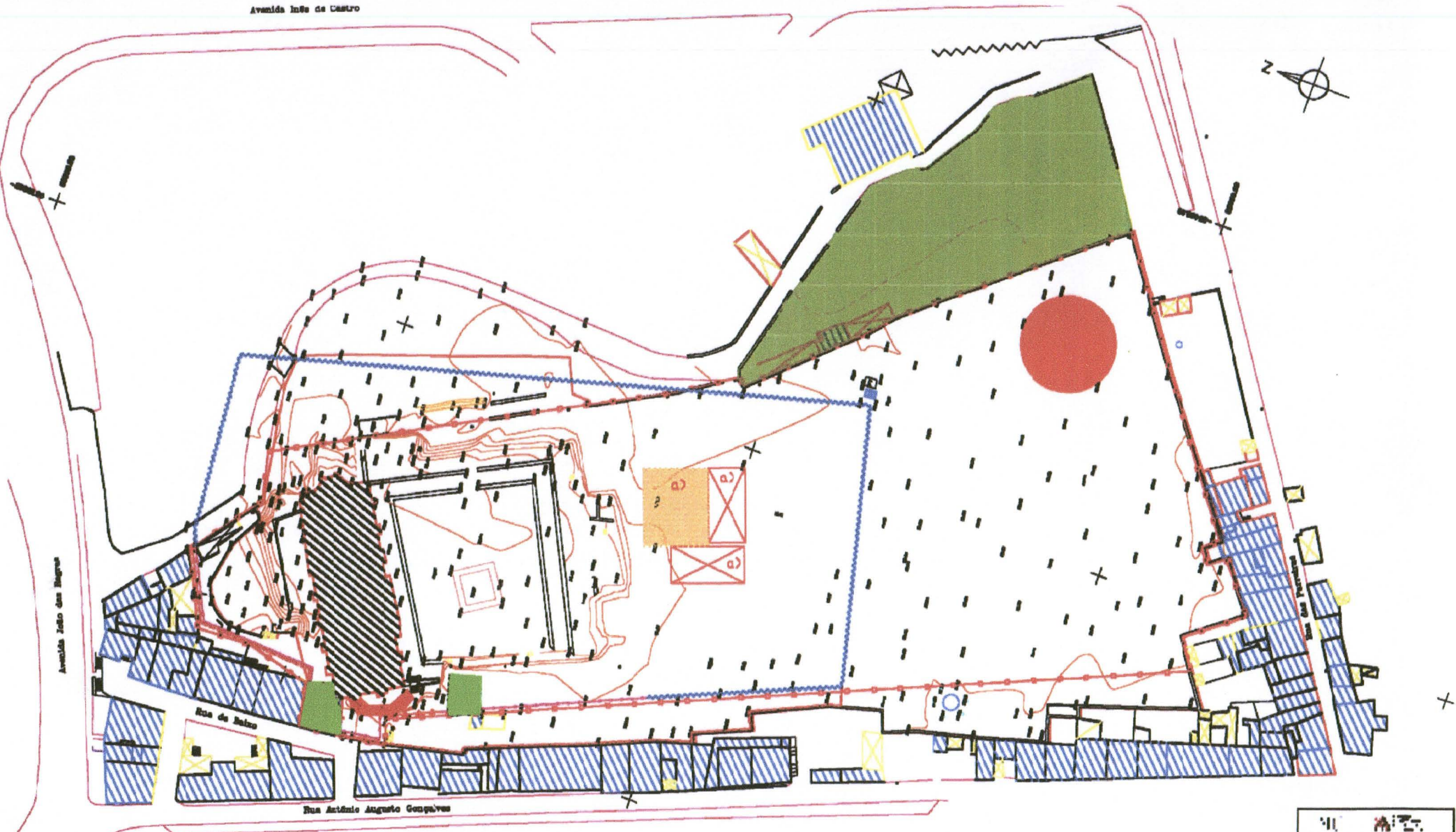











-  - Curva parâmetros moldada
-  - Indica para drenagem
-  - Linha de propriedade do IPPAR
-  - Parcela de terreno a cobrir pelo IPPAR
-  - Zona de registo/registro de loteamento
-  - Localização das instalações de água
-  - Zona onde a curva parâmetros deverá incluir dispositivo para servir fechamento como sustentação de terras
-  - Zona onde a curva parâmetros deverá incluir dispositivo para servir fechamento como sustentação de terras
-  - Área de depósito de detritos (lixo e material)

AREA = 26 787.0 m

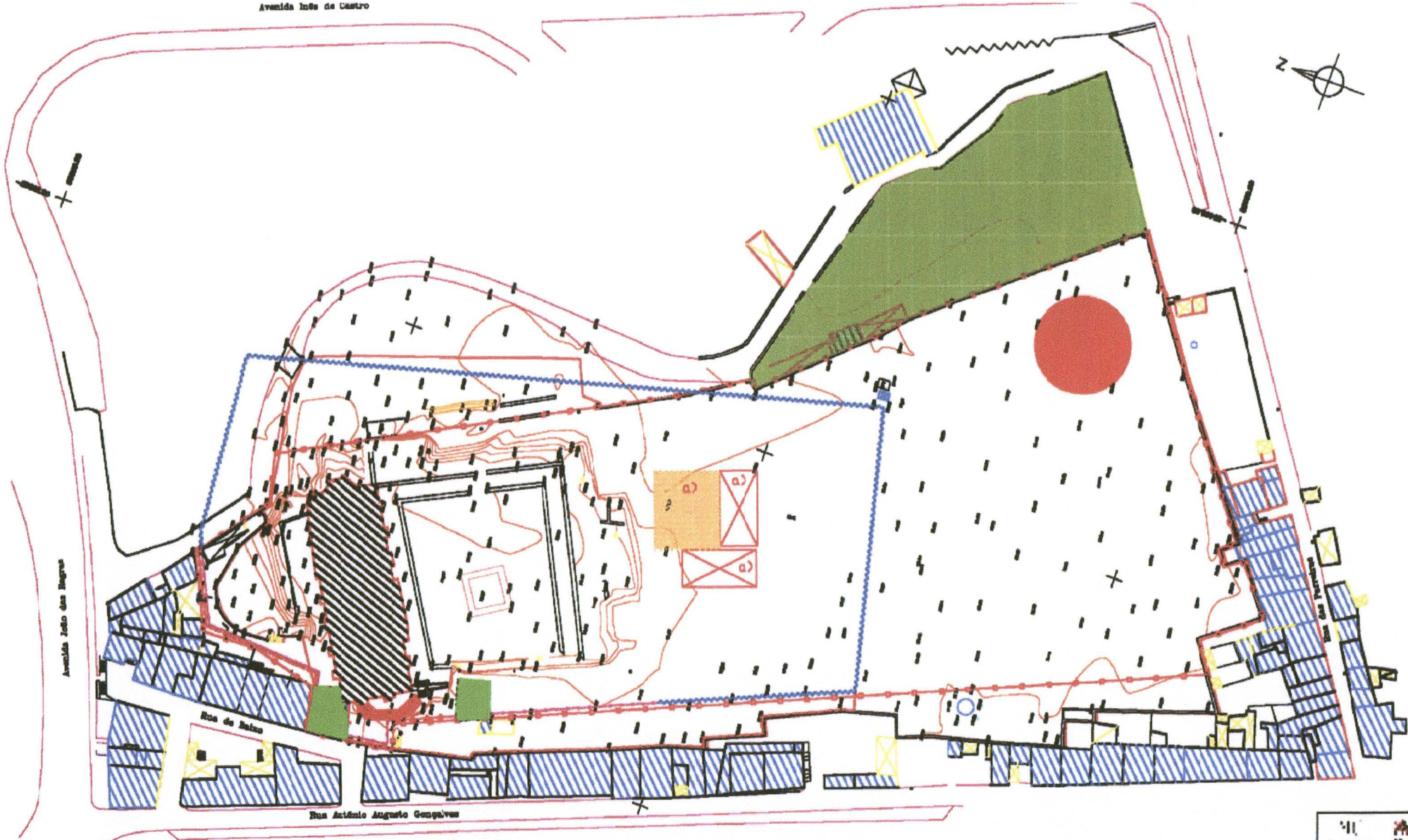

SA - IPPAR, Direção Regional do Centro Lote - Município de Santa Catarina Velha, COMARA
Tabela Resumida
Fim - Arqueologia Fim - Projeto de Valorização
Escala: Curva Parâmetros (Proposta de alteração)
Data: 2000 Nº: 777/PAK/2000/000
Escala: 1:8



- Contorno perimetral medido
- Indica para demarcação
- Linha de propriedade do PPAE
- Parcela de terreno a adaptar pelo PPAE
- Zona de regularização de loteamento existente
- Localização das instalações de água
- Zona onde o contorno perimetral deverá incluir dispositivos para evitar futuramente a contaminação de terras
- Zona onde o contorno perimetral deverá incluir dispositivos para evitar imediatamente a contaminação de terras
- Área de depósito de detritos (lixão a céu aberto)

ÁREA = 26 787,0 m<sup>2</sup>

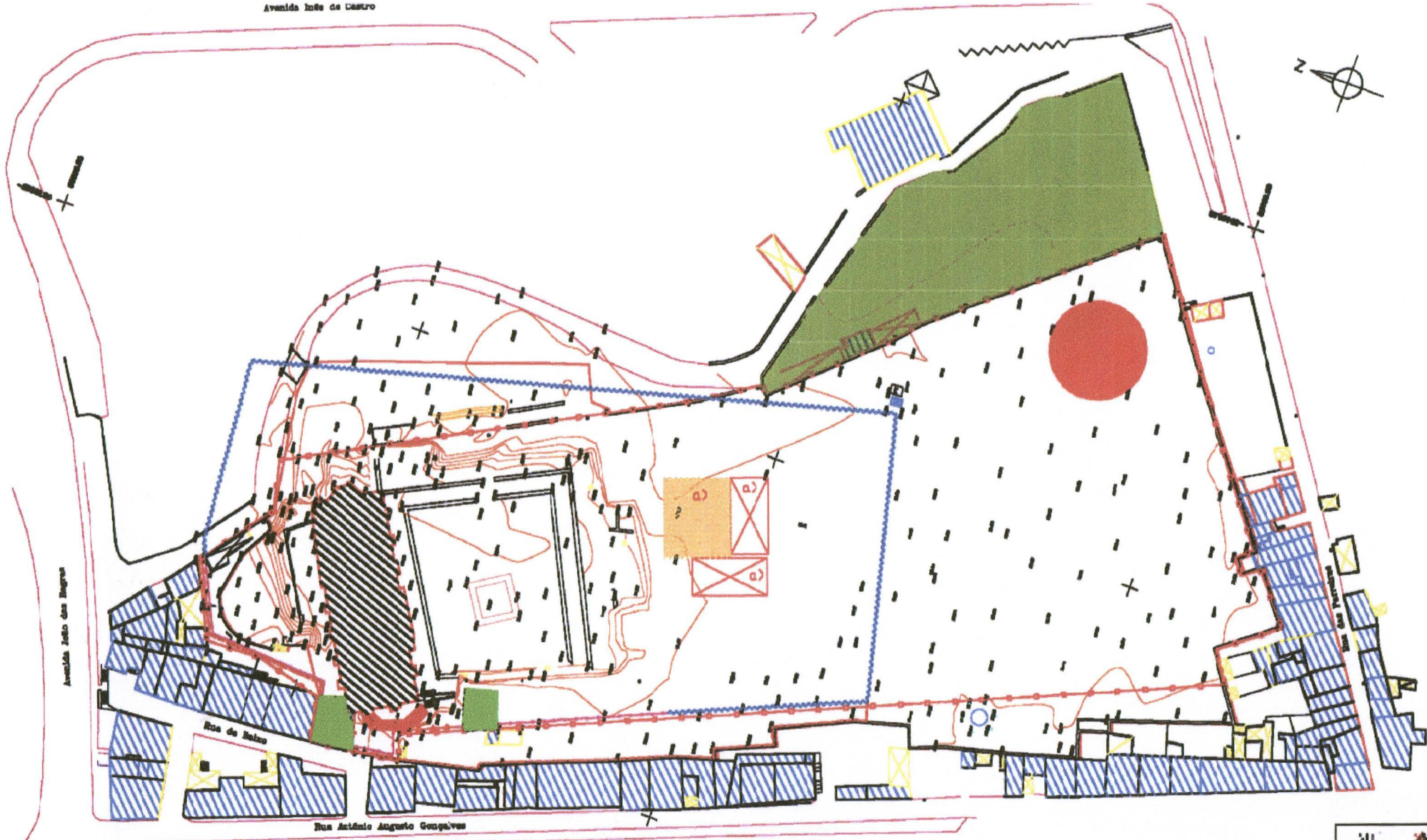
IURP - Instituto de Urbanização Regional de Coimbra	
Local - Município de Vila Rica, Vila Rica, COIMBRA	
Tercer Escala	
Tipo - Antologia	
Tema - Projeto de Urbanização	
Desenho - Carlos Pereira (Projeto de Urbanização)	
Escala 1:1000	
Projeto: 3.0114M-200000	Folha nº 1.a



- Contorno parâmetro móvel
- Área para drenagem
- Linha de propriedade do PPAE
- Perímetro do terreno a adaptar pelo PPAE
- Zona de regulamentação de tabuleiro urbano
- Localização das instalações de água
- Zona onde o contorno parâmetro deverá incluir dispositivos para evitar futuramente a contaminação de terras
- Zona onde o contorno parâmetro deverá incluir dispositivos para evitar futuramente a contaminação de terras
- Área de depósito de detritos sólidos (a serem)

AREA = 26 787.0 m

Edifício: IPAC, Direcção Regional de Coimbra Local: Município de Santa Catarina Vieira, CCMDRA	
Típo de Projecto:	
Área: Arquitectura	
Fase: Projecto de Valorização	
Escala:	
Contorno Parâmetro (Proposta de alteração)	
Folha 1.a	
1/20000	

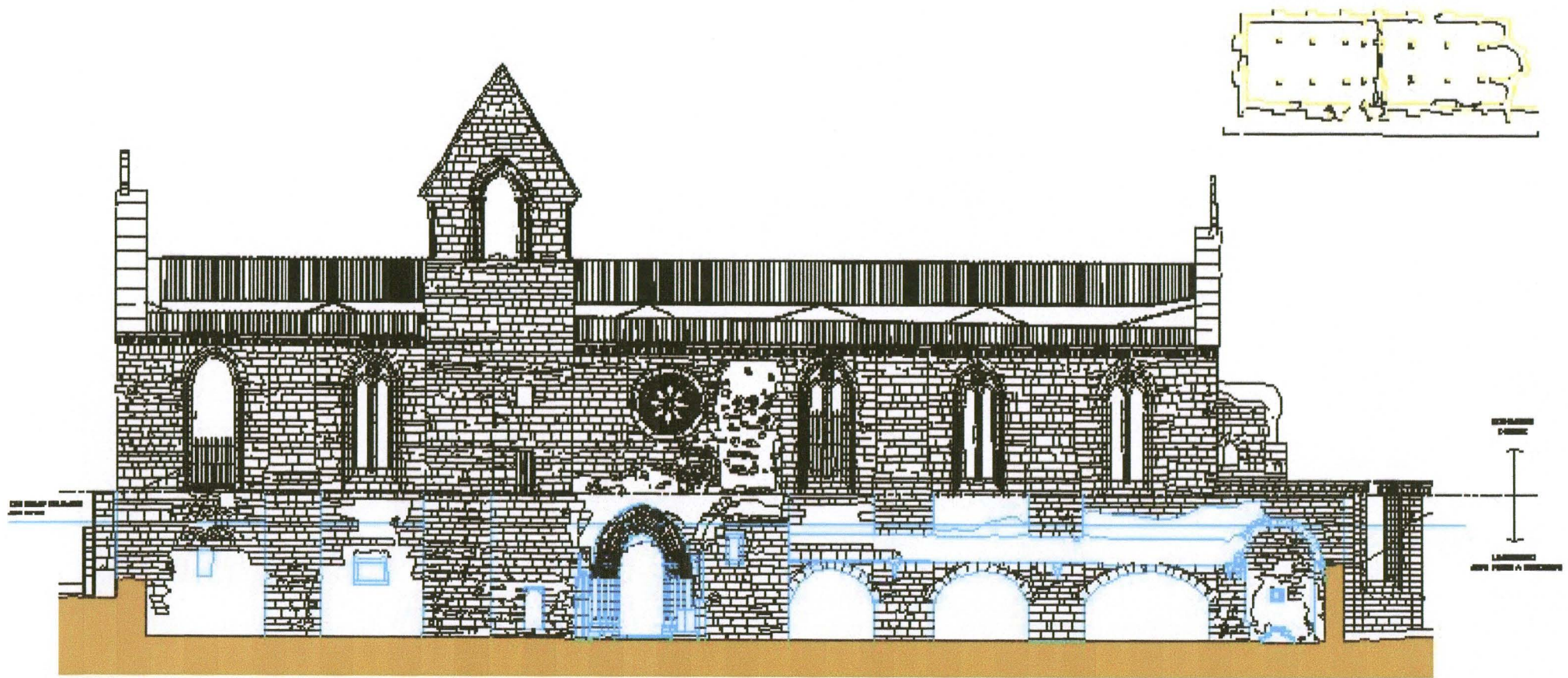

ALPH 201

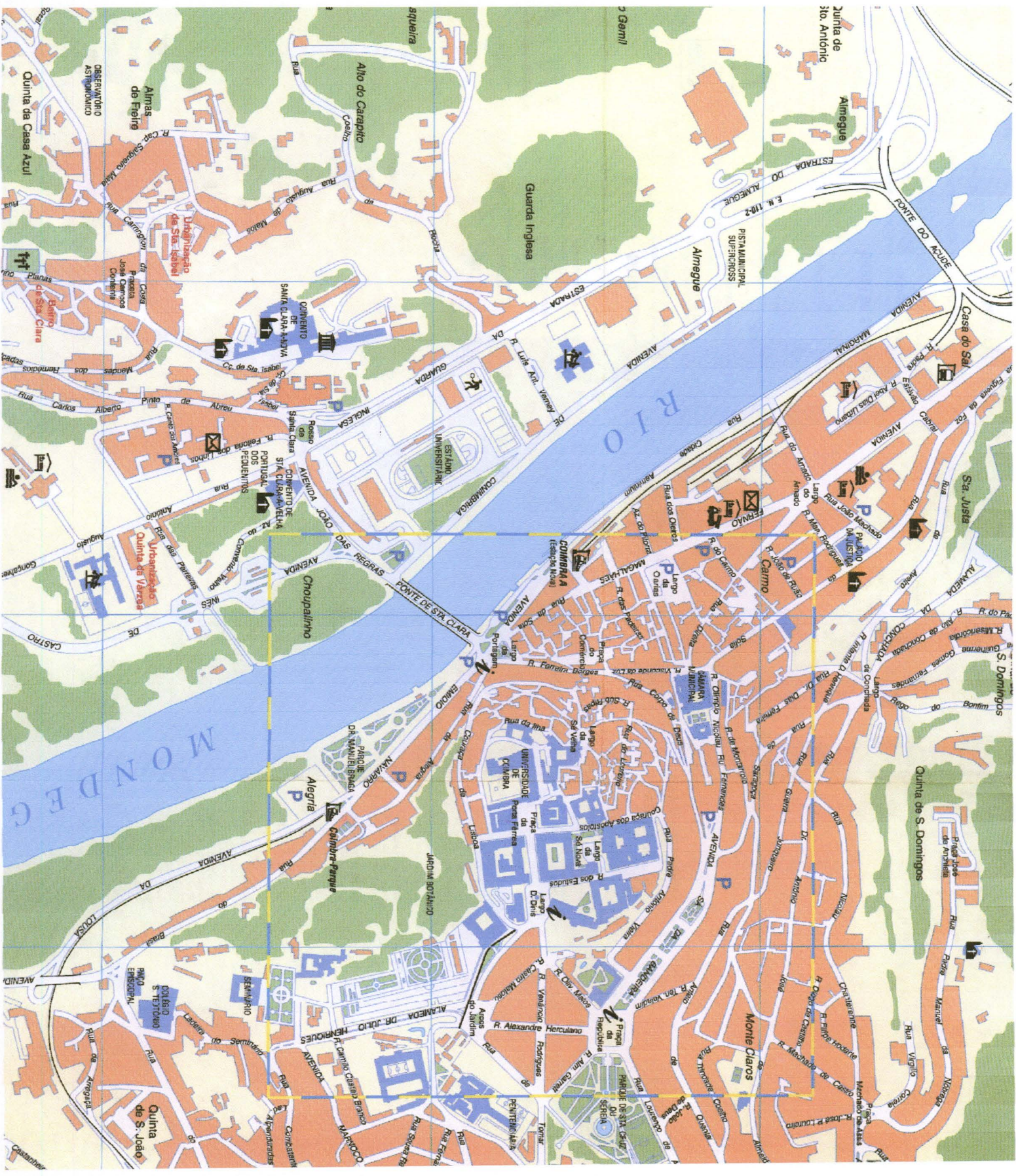

Map of Coimbra, Portugal, showing the city's layout, major roads, and landmarks. The map is oriented with the Rio Mondego river at the top. Key features include the University of Coimbra (Universidade de Coimbra) in the center, the city center (Cidade Velha) to the right, and the city of Santa Clara to the left. Major roads like Avenida da Guarda and Avenida das Regras are clearly marked. The map also shows various parks, squares, and smaller streets throughout the city.

# MOSTEIRO DE SANTA CLARA (PRIMITIVO)

MONUMENTO NACIONAL

PLANTA DA ZONA DE PROTECÇÃO

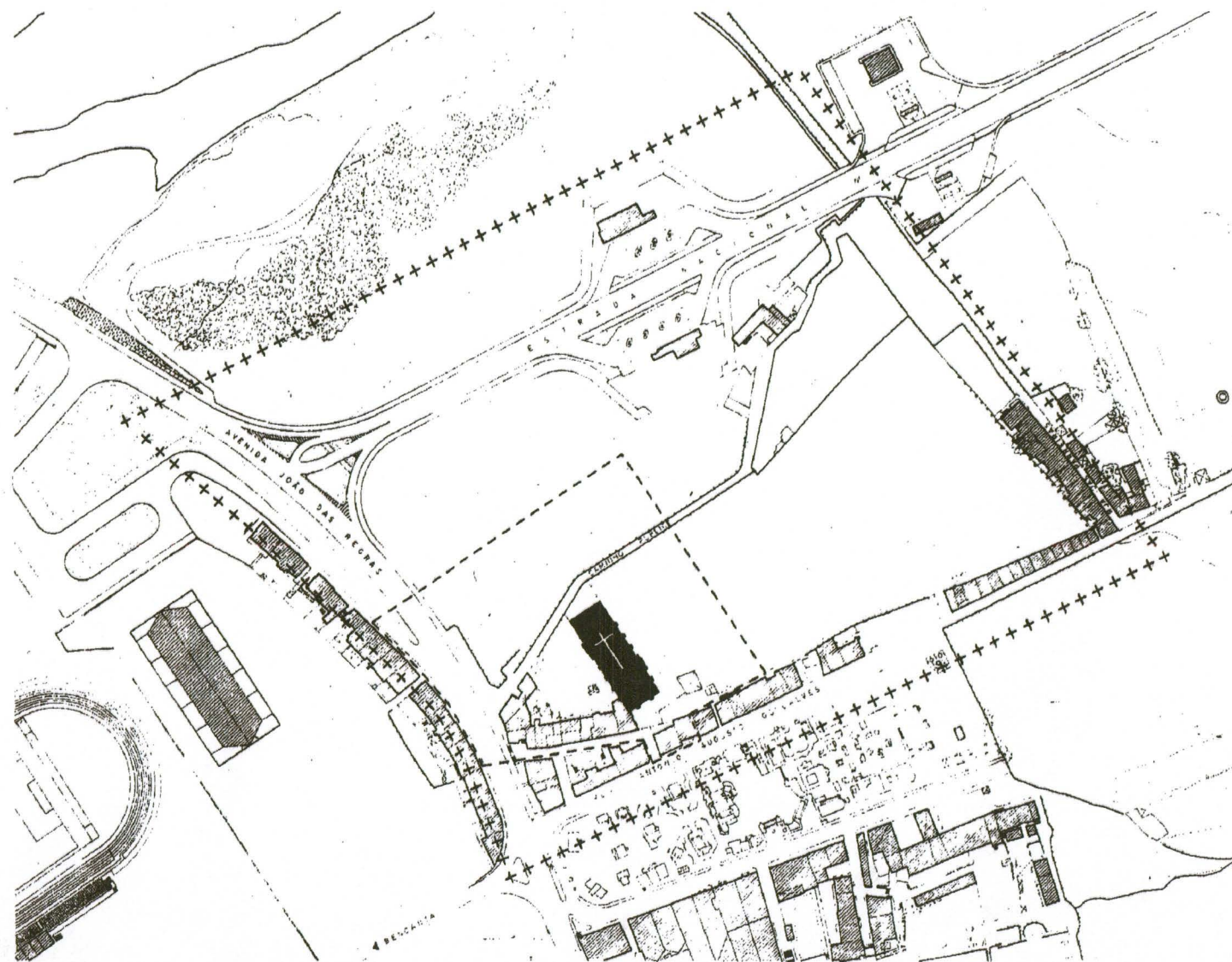

LIMITE DA ZONA DE PROTECÇÃO ++++++

ÁREA VEDADA À CONSTRUÇÃO

C. 04-05-14/001-17

0 20 40 60 80 100 MET