

Legenda de equipamento:

- ①- monitor
- ②- caixa do dinheiro
- ③- impressora bilhetes
- ④- impressora talões
- ⑤- máquina de MB-Visa
- ⑥- teclado
- ⑦- computador
- ⑧- cadeira

NOTA: todas as cotas devem ser verificadas no local

cliente: **IPPAR**
 obra: **Museu / Casa do Arco - Vila de Frades**
 • **Recepção**
 • **planta**
 • **projecto**
 • **esc. 1:50**
 • **Jul. 01**

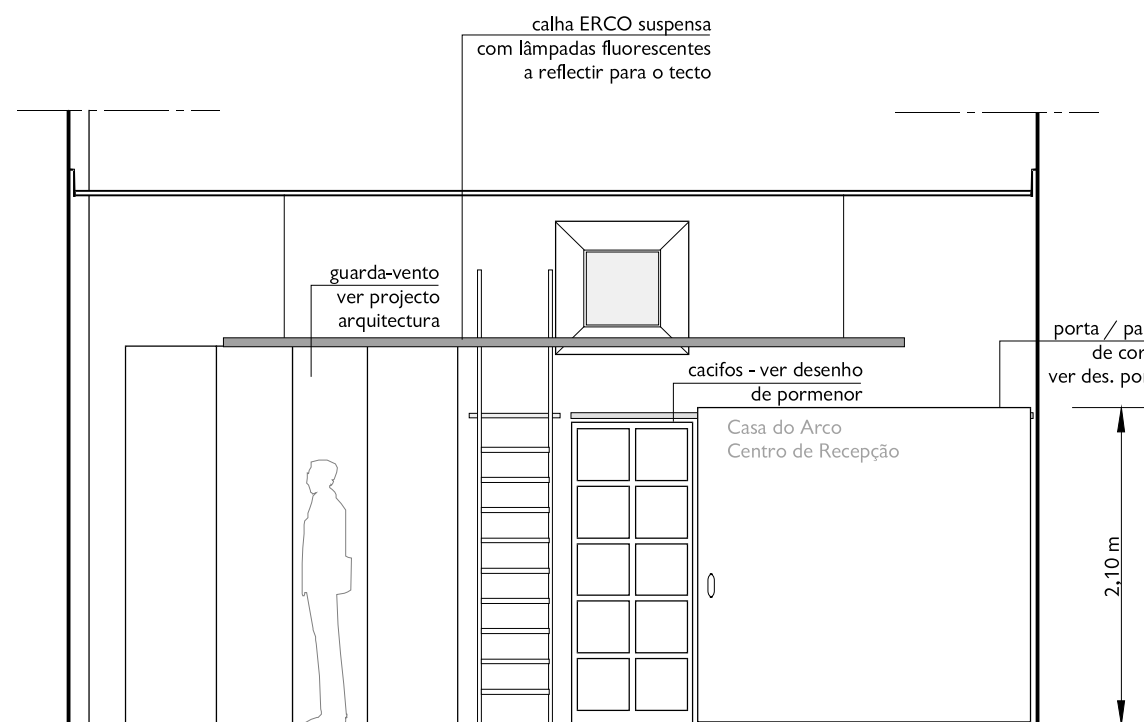
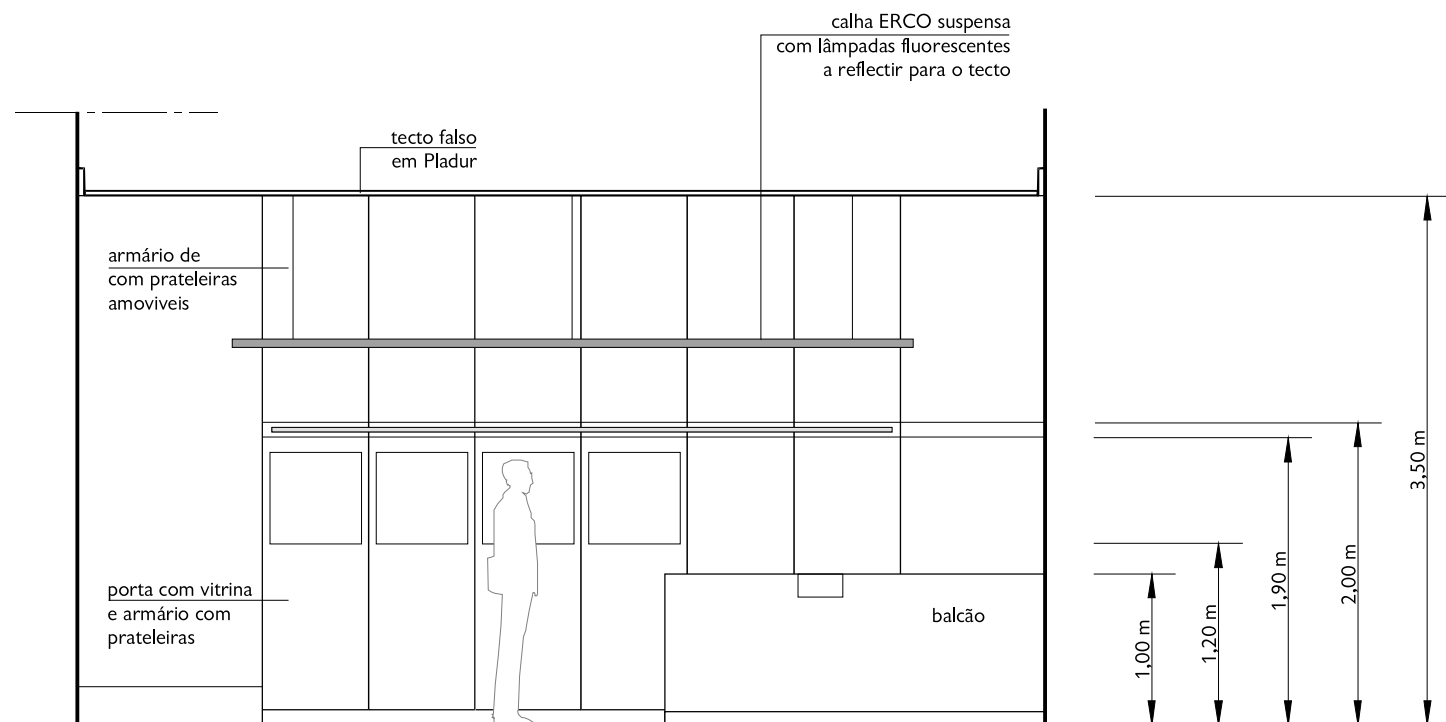

corte AA'

corte BB'

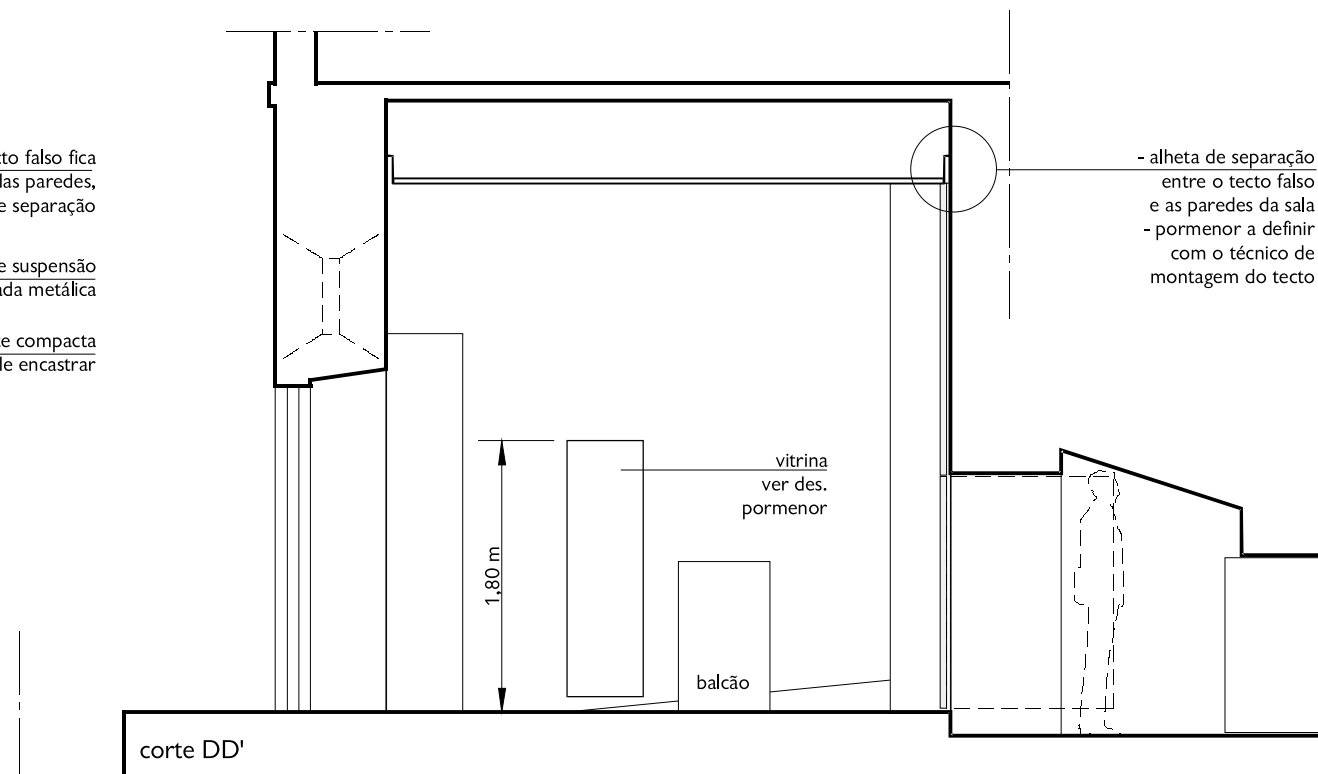
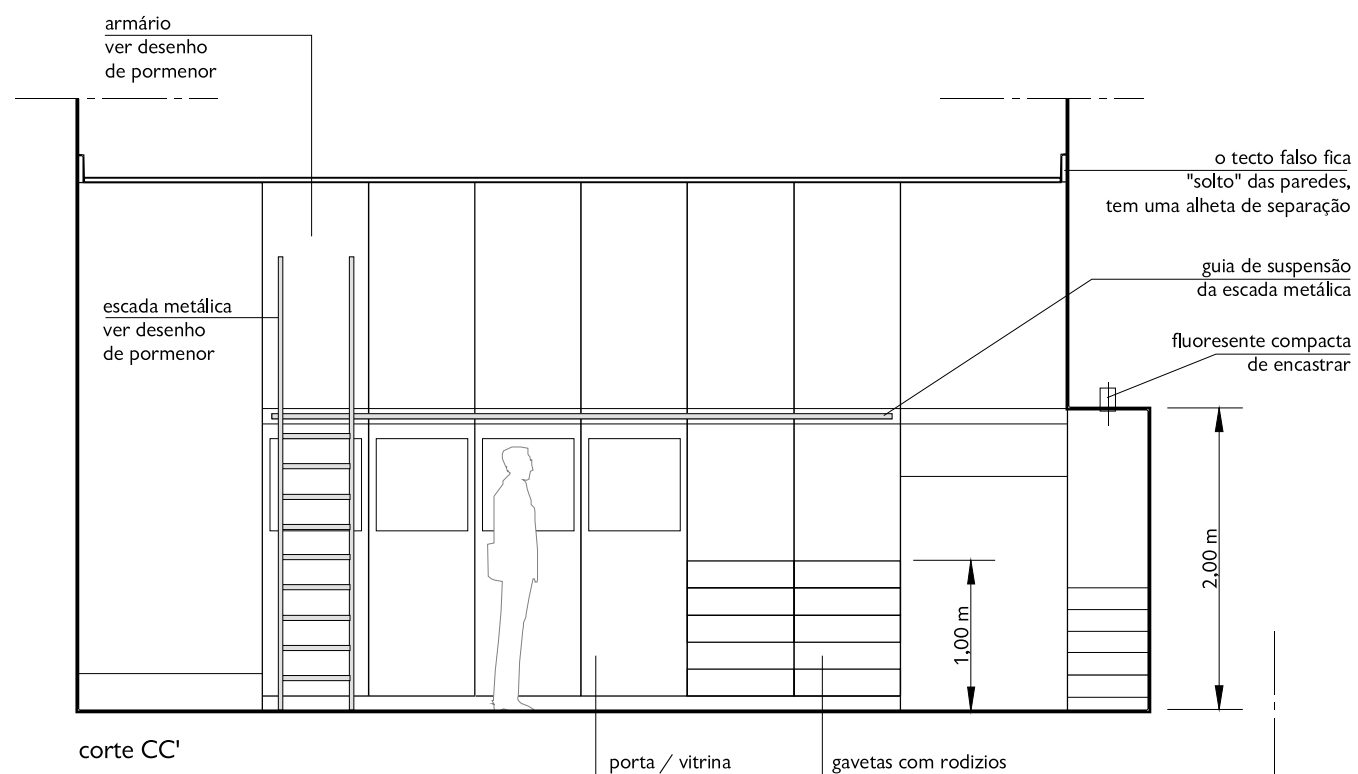

corte CC'

corte DD'

NOTA: todas as cotas devem ser verificadas no local

cliente: **IPPAR**
 obra: **Museu / Casa do Arco - Vila de Frades**
 • **Recepção**
 • **cortes AA', BB', CC', DD'**
 • **projecto**
 • **esc. 1:50**
 • **Jul. 01**

Legenda de equipamento:

- ①- secretária 1.40 x .80m
- ②- armário / estante
- ③- cadeira de trabalho
- ④- cadeira de auditório
- ⑤- mesa 1.80 x .80m
- ⑥- bengaleiro/chapéu chuva

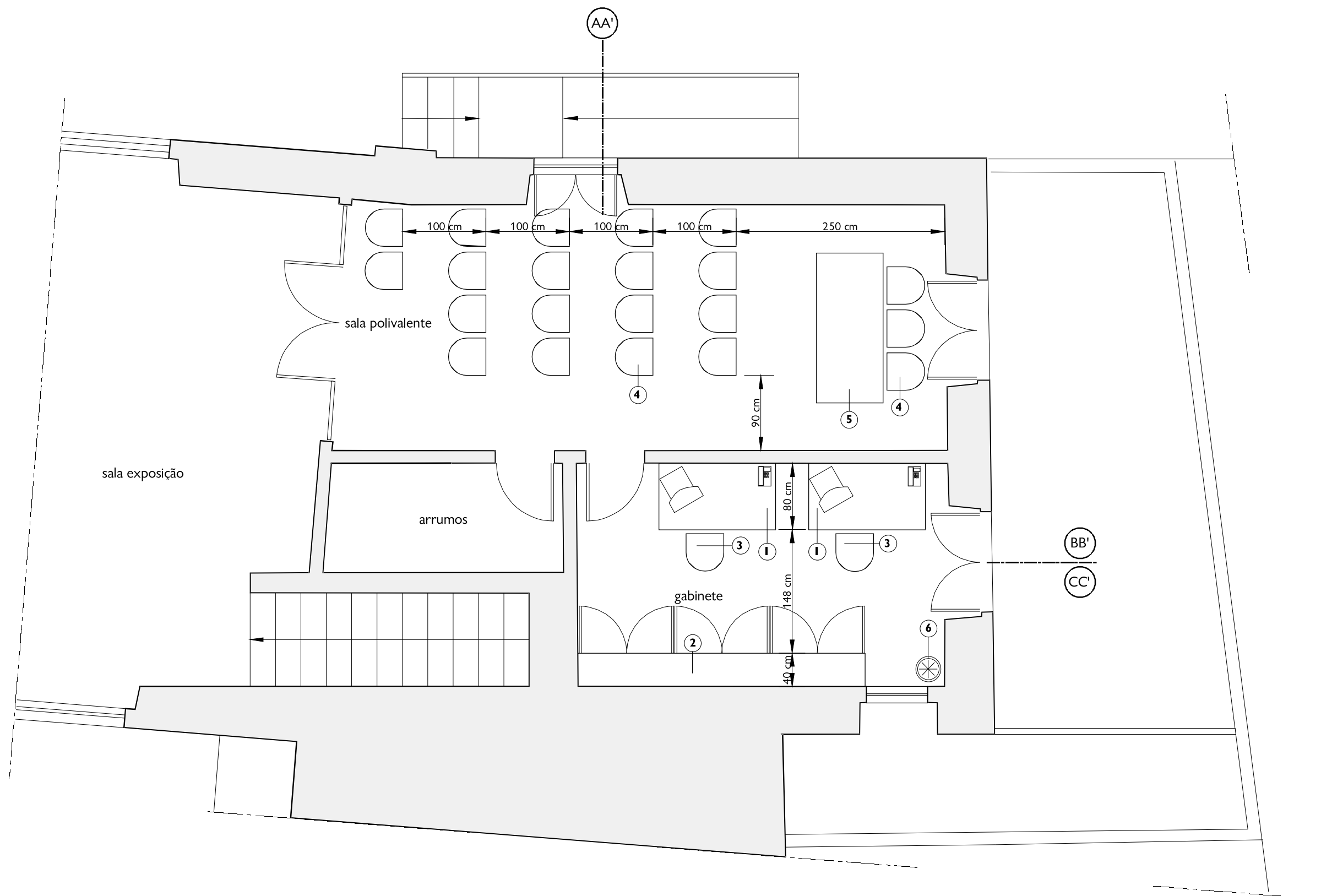

cliente: **IPPAR**

obra: **Museu / Casa do Arco - Vila de Frades**

• **Gabinetes - 1º piso**

• **planta**

• **projecto**

• **esc. 1:50**

• **Jul. 01**



Legenda de equipamento:

- ①- secretária 1.40 x .80m
- ②- armário / estante
- ③- cadeira de trabalho
- ④- bloco de gavetas

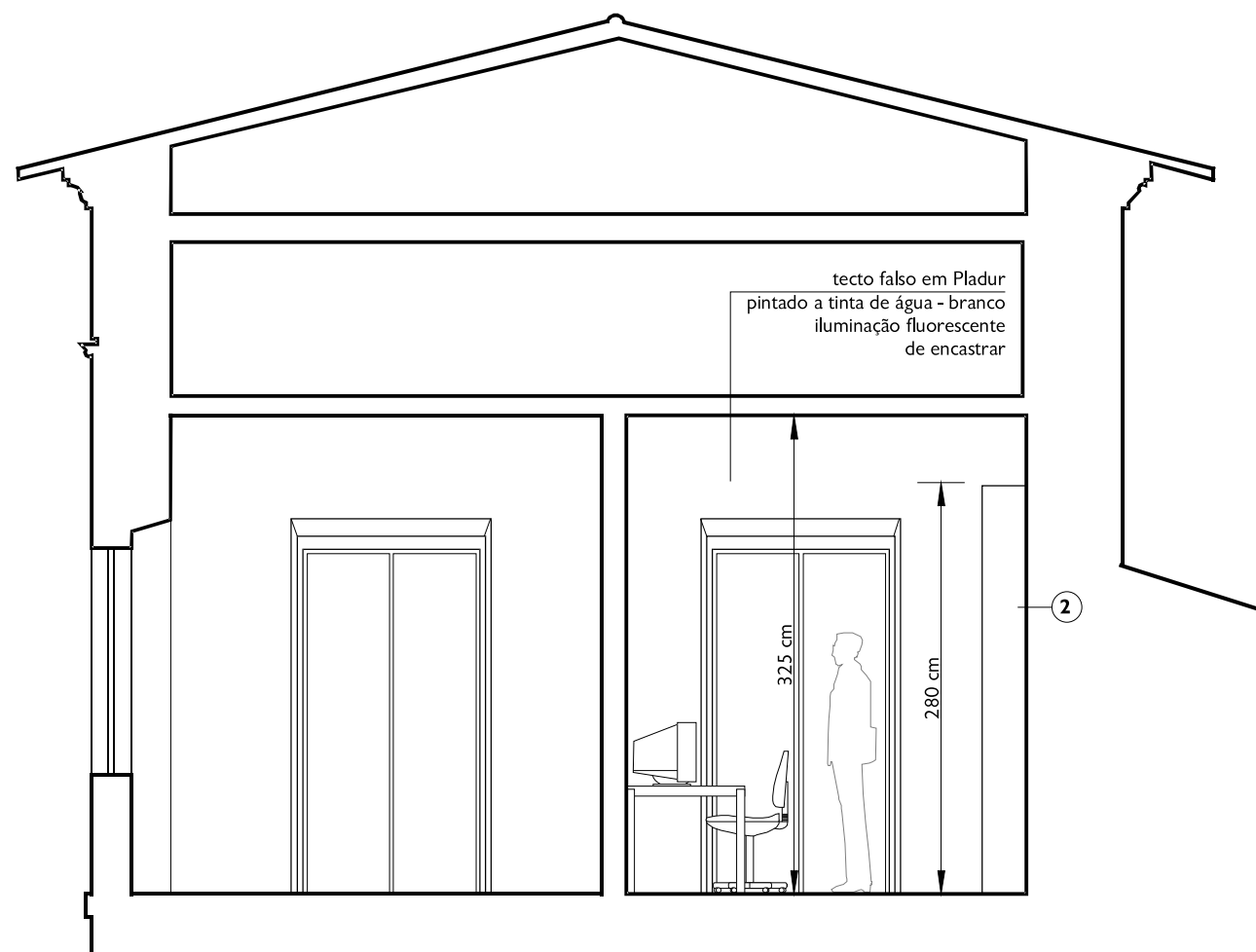

corte AA'

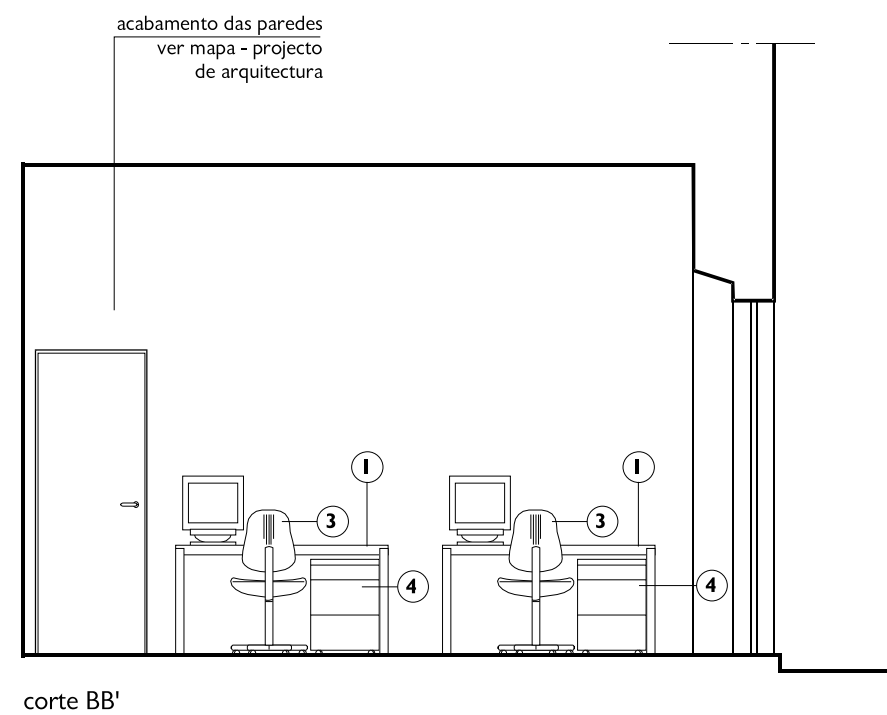

corte BB'

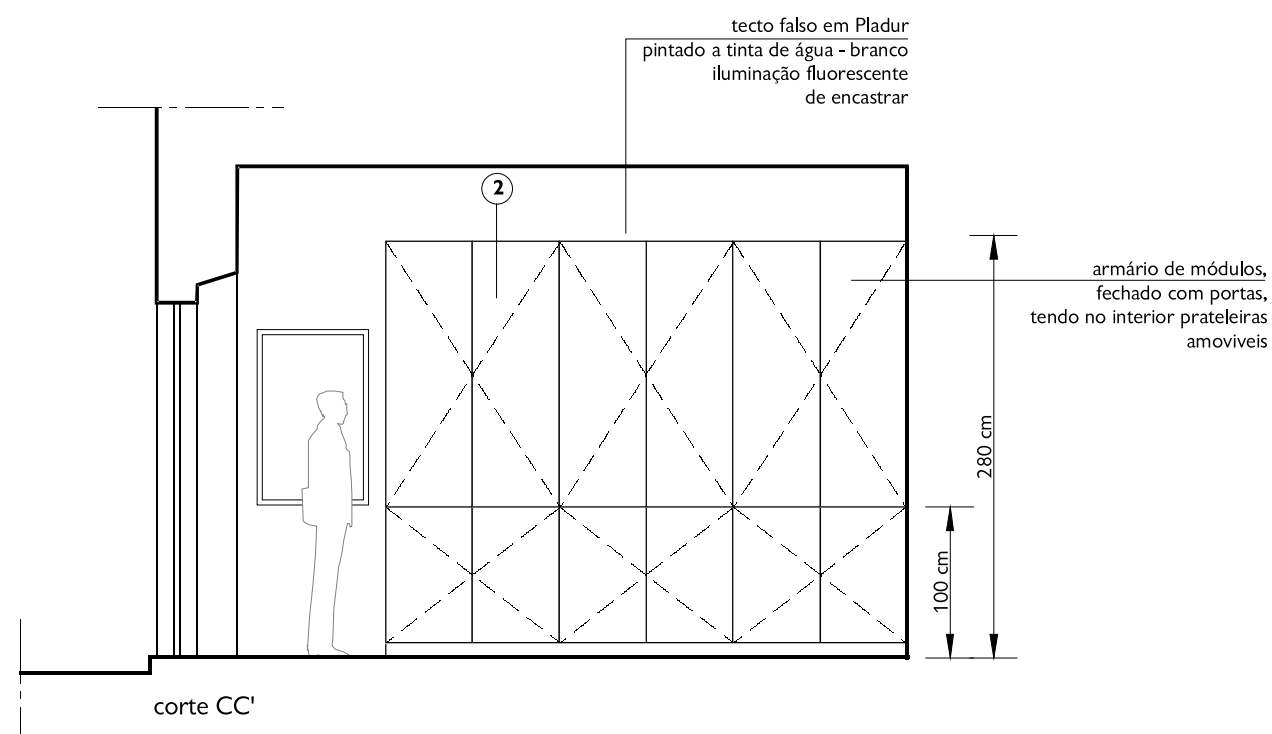

corte CC'

cliente: **IPPAR**

obra: **Museu / Casa do Arco - Vila de Frades**

- gabinetes - 1º piso
- cortes AA', BB', CC'
- projecto
- esc. 1:50
- Jul. 01

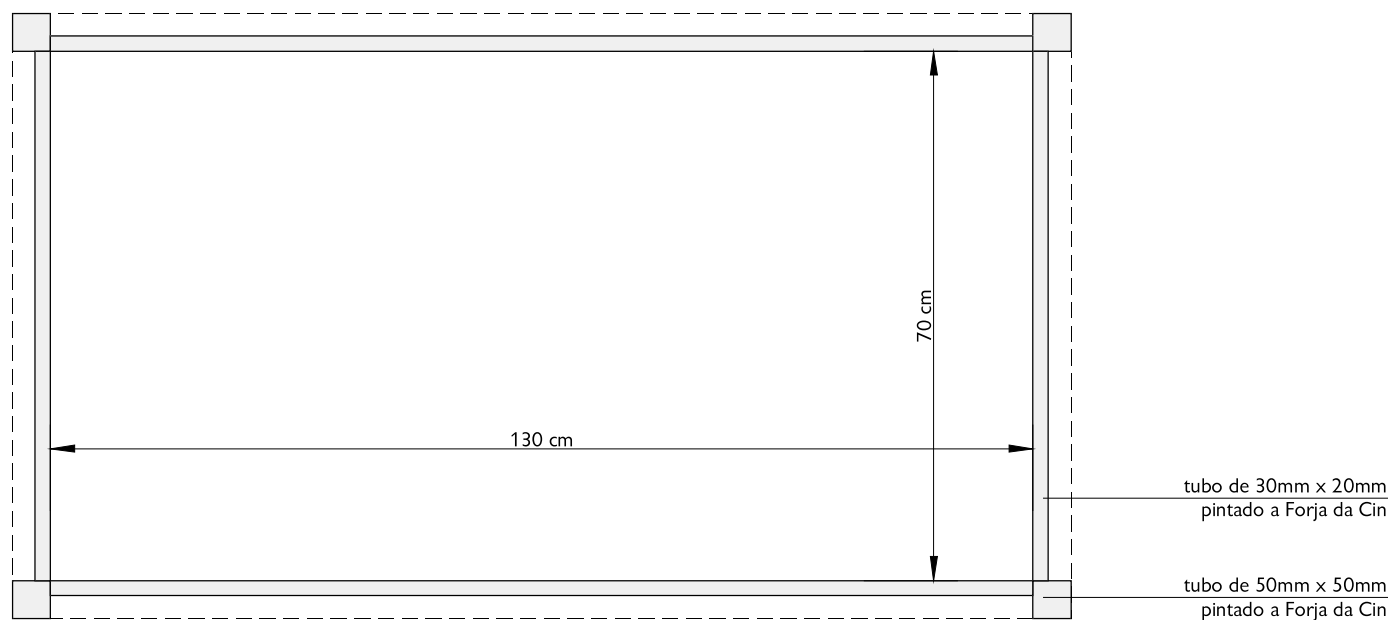

vista superior da estrutura

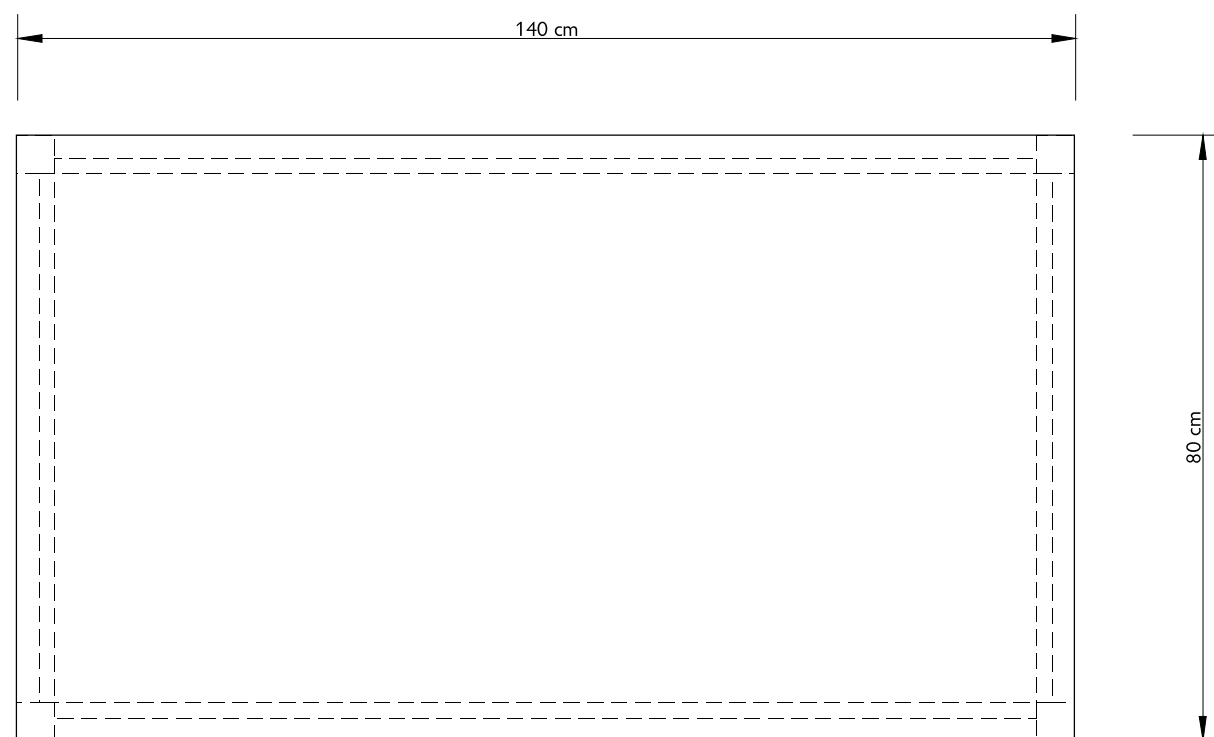

vista superior

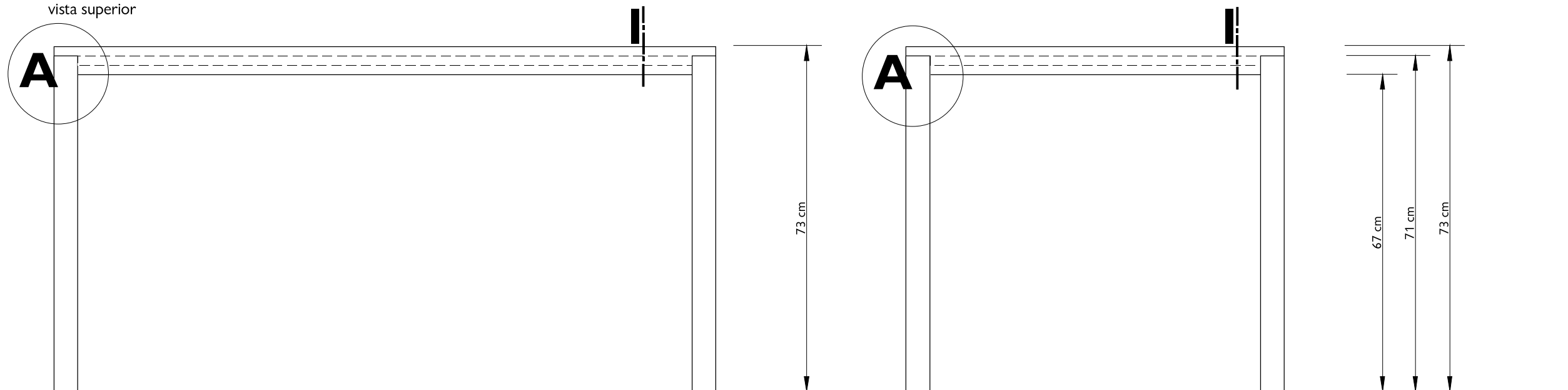

vista de frente

vista lateral

MDF folheado a Faia

tubo de 50mm x 50mm
pintado a Forja da Cin

A

vista de frente da ligação do pé com o tampo

MDF folheado a Faia

parafuso de fixação
do tampo à estrutura

tubo de 30mm x 20mm
pintado a Forja da Cin

MDF folheado a Faia

cliente: **IPPAR**

obra: **Museu / Casa do Arco - Vila de Frades**

• gabinetes - 1º piso
• equip. - secretária

• projecto

• esc. 1:10

• Jul. 01

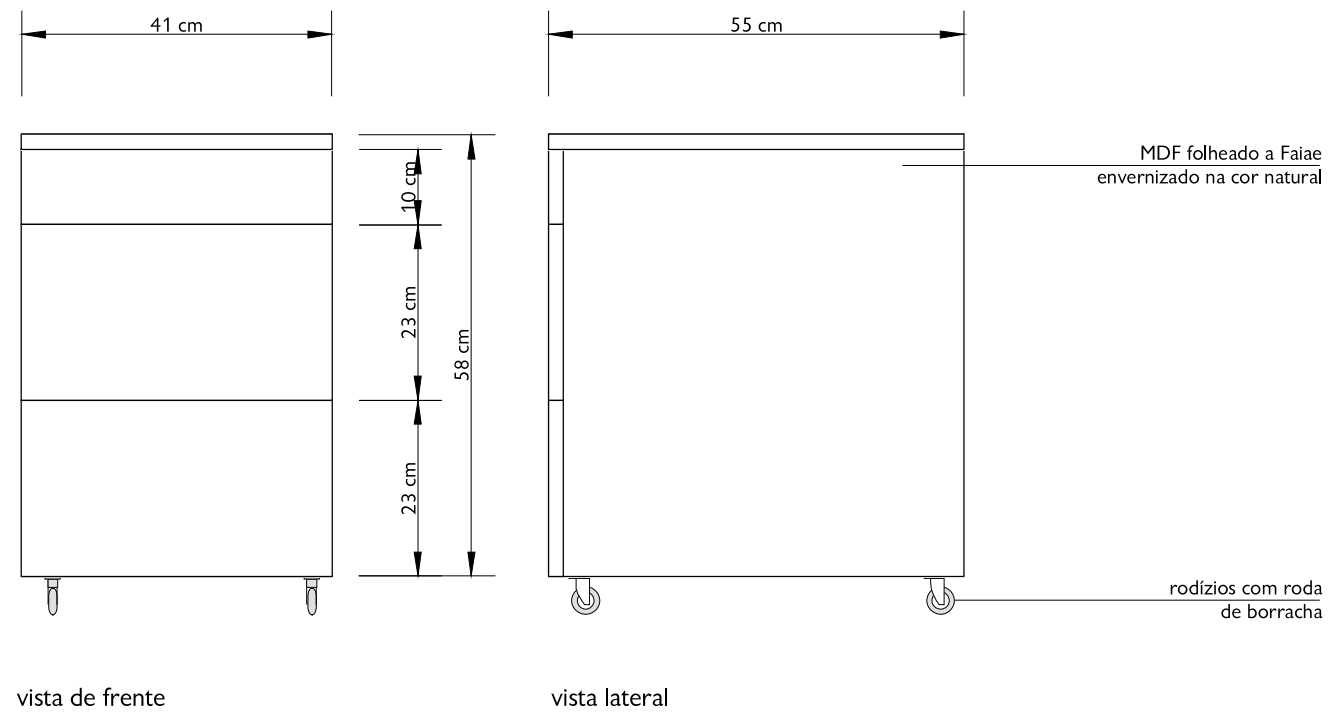

cliente: **IPPAR**

obra: **Museu / Casa do Arco - Vila de Frades**

- gabinetes - 1º piso
- equip. - bloco gavetas
- projecto
- esc. 1:10
- Jul. 01

G04

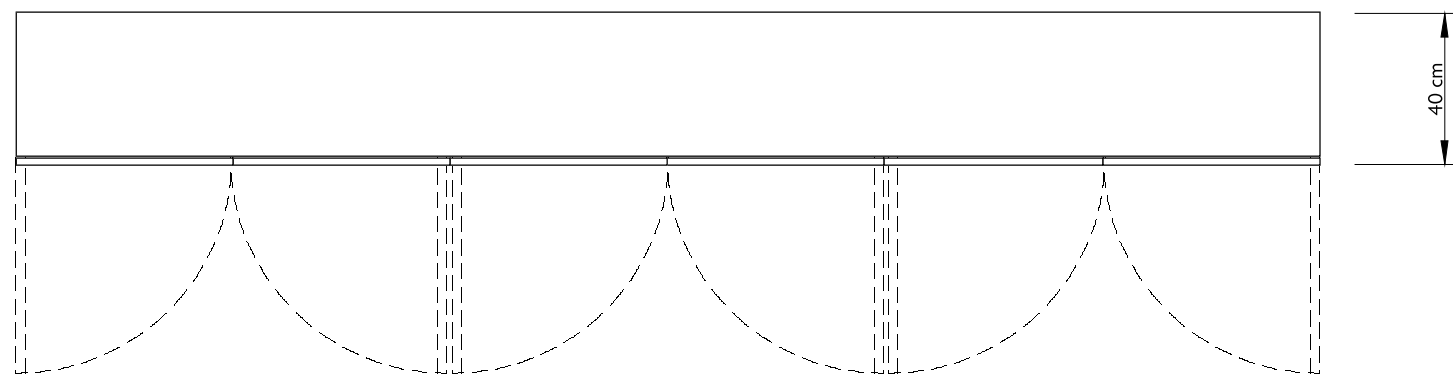

vista superior

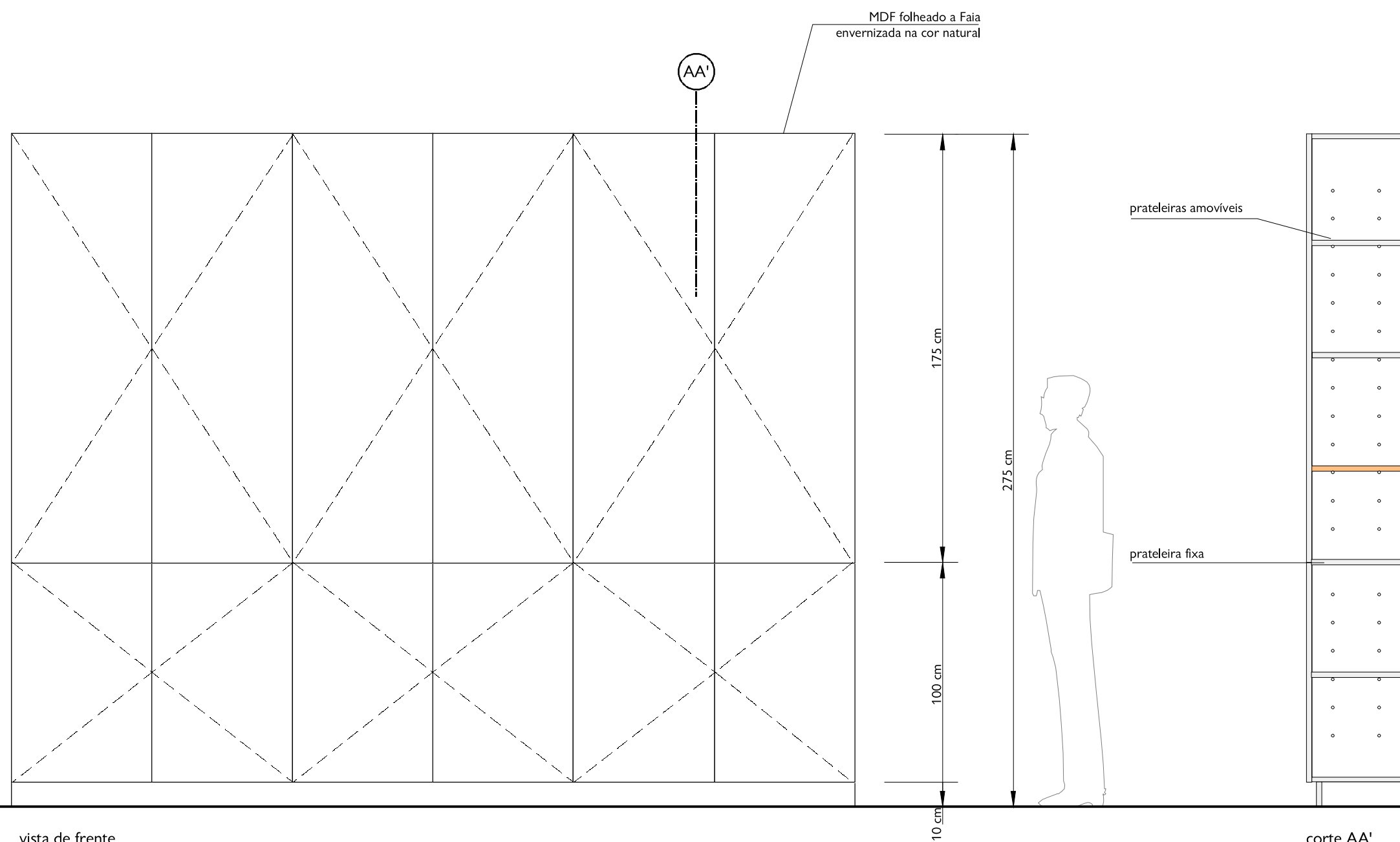

vista de frente

corte AA'

cliente: **IPPAR**

obra: **Museu / Casa do Arco - Vila de Frades**

- gabinetes - 1º piso
- armário de parede
- projecto
- esc. 1:10
- Jul. 01

G05

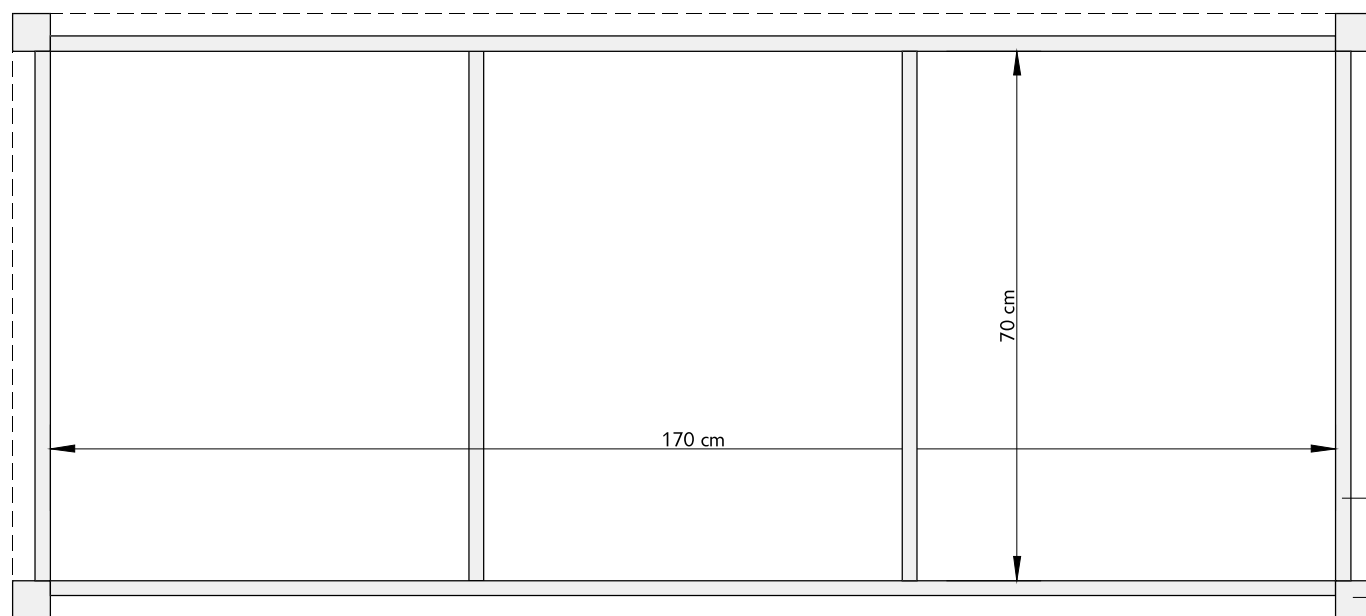

vista superior da estrutura

MDF folheado a Faia

tubo de 50mm x 50mm
pintado a Forja da Cin

tubo de 30mm x 20mm
pintado a Forja da Cin

tubo de 50mm x 50mm
pintado a Forja da Cin

A

vista de frente da ligação do pé com o tampo

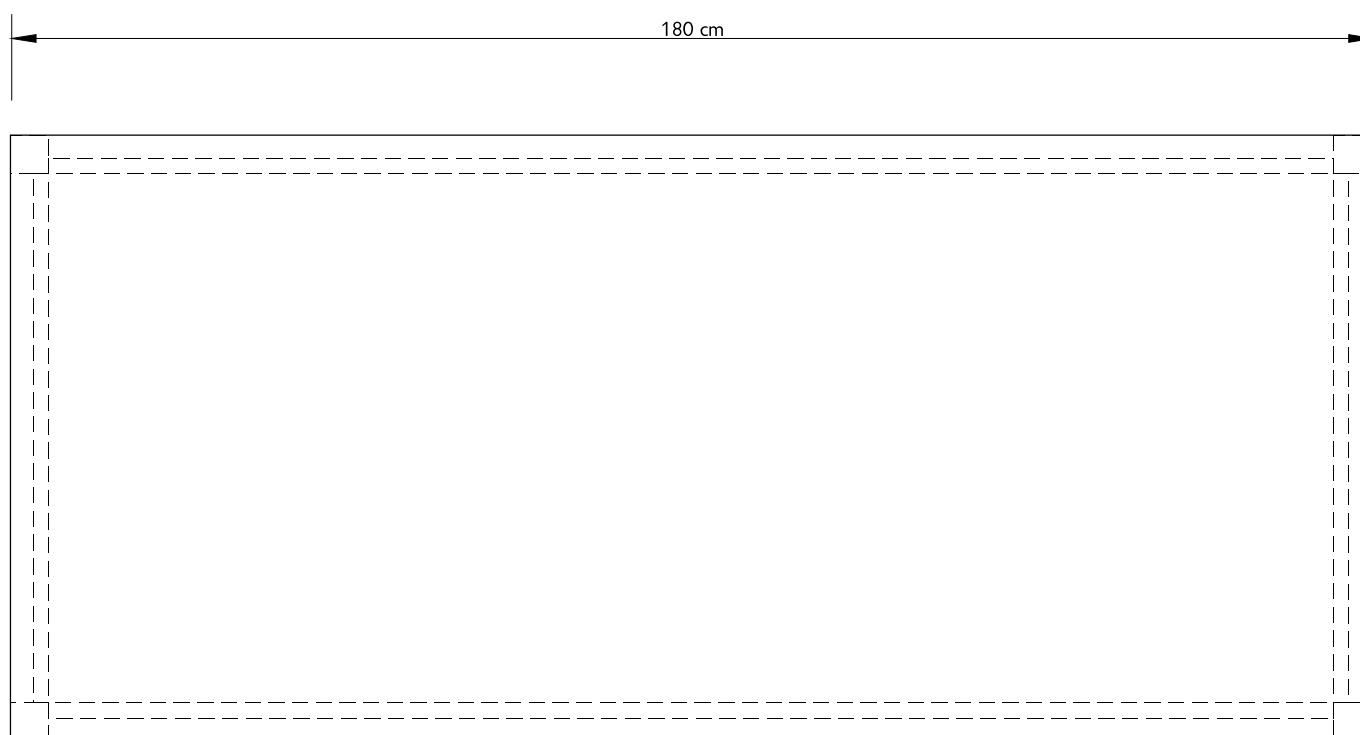

vista superior

MDF folheado a Faia

parafuso de fixação
do tampo à estrutura

tubo de 30mm x 20mm
pintado a Forja da Cin

MDF folheado a Faia

A

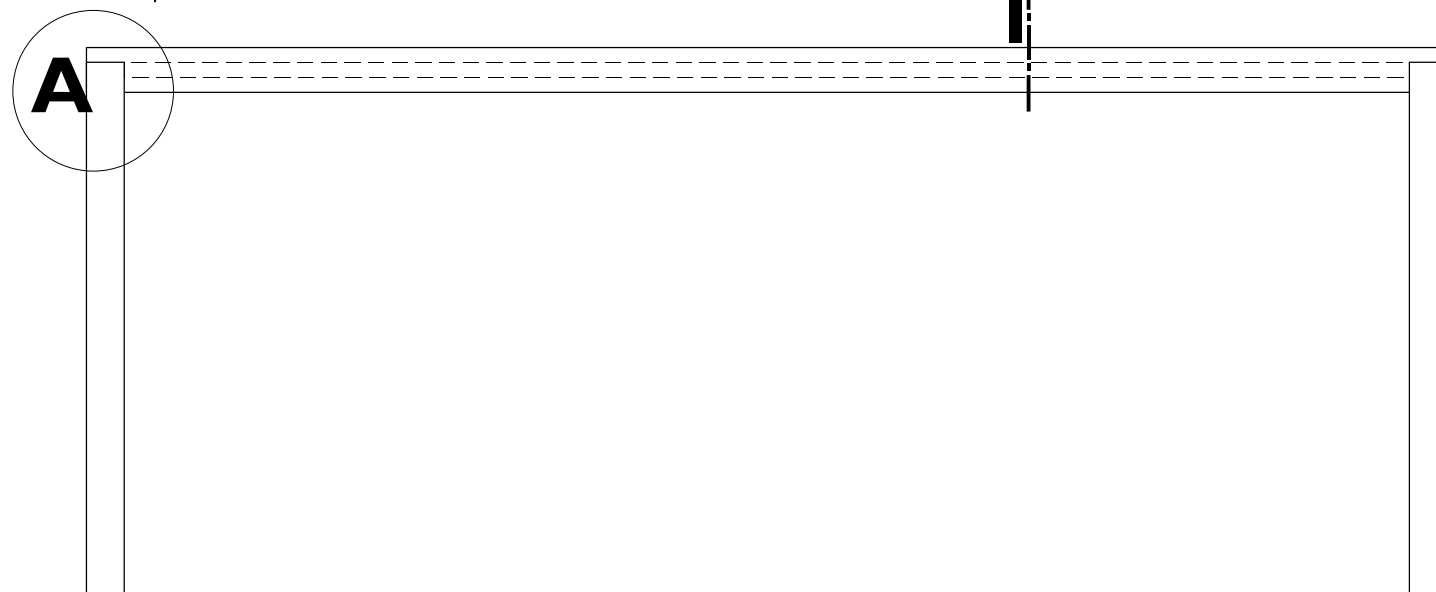

vista de frente

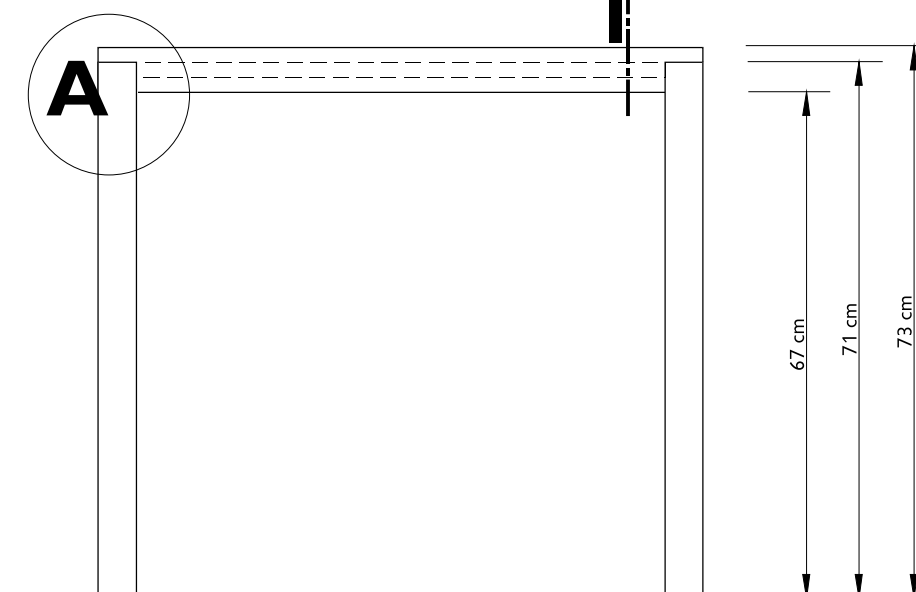

vista lateral

cliente: **IPPAR**

obra: **Museu / Casa do Arco - Vila de Frades**

- s. polivalente - 1º piso
- equip. - mesa reunião
- projecto
- esc. 1:10
- Jul. 01

G06

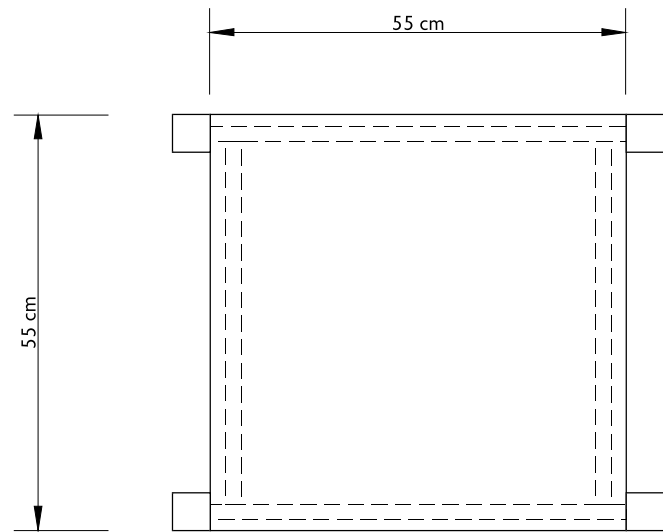

vista superior

MDF folheado a Faia

espigão para suporte da prateleira

MDF folheado a Faia

tubo de 50mm x 50mm pintado a Forja da Cin

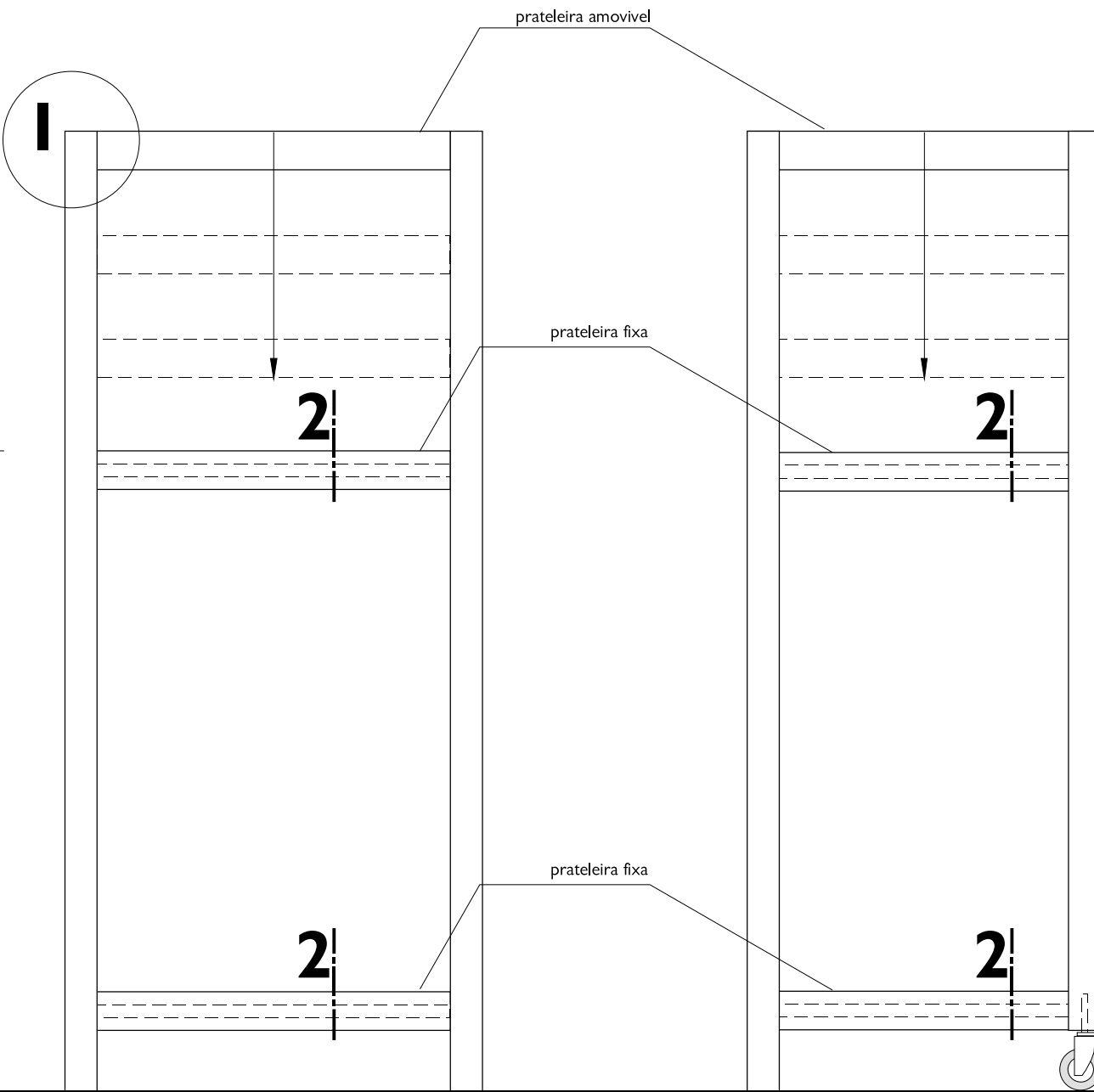
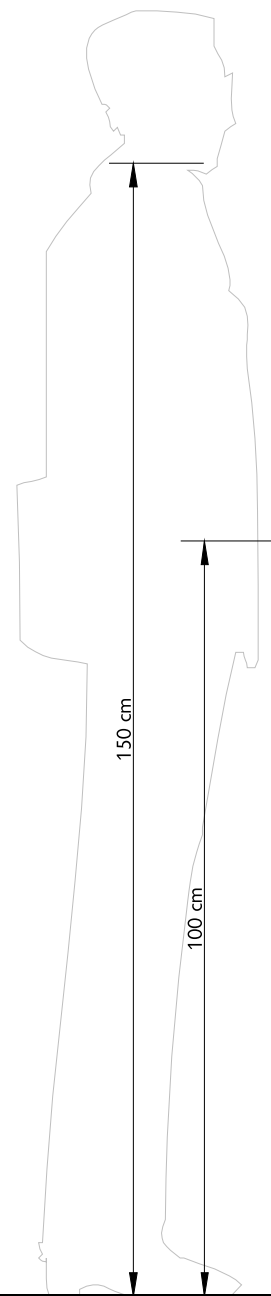
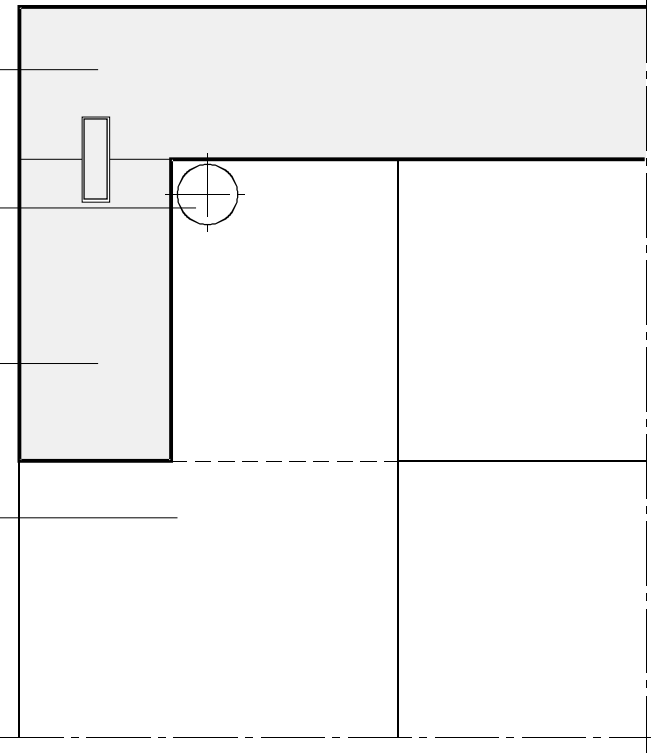

vista de frente

vista lateral

MDF folheado a Faia

parafuso de fixação do tampo à estrutura

tubo de 30mm x 20mm pintado a Forja da Cin

MDF folheado a Faia

2

rodízios com travão a colocar nos pés posteriores

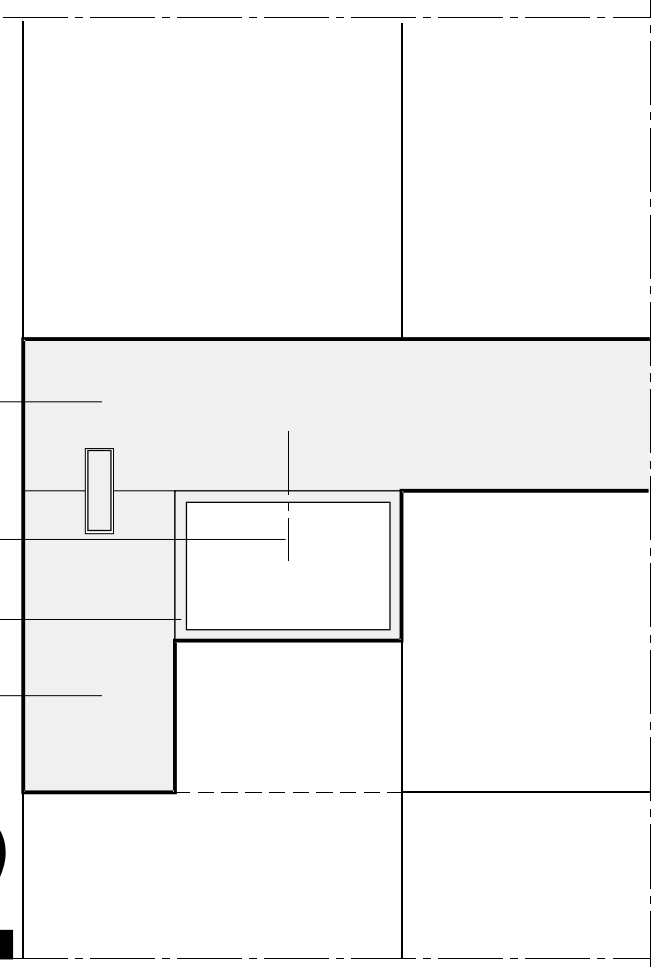

cliente: **IPPAR**
 obra: **Museu / Casa do Arco - Vila de Frades**
 • s. polivalente - 1º piso
 • equip. - mesa projecção
 • projecto
 • esc. 1:10
 • Jul. 01

