

ÍNDICE

Nº	DESIGNAÇÃO	CONTEÚDO
01	01_LEV_TOP	PIP - LEVANTAMENTO TOPOGRÁFICO
2E	2E_PL_IMPL_EX	PIP - PLANTA DE IMPLANTAÇÃO - EXISTENTE
3.1E	3.1E_PL_P0	PIP - DESENHOS GERAIS - PLANTA DO PISO 0 - EXISTENTE
3.2E	3.2E_PL_P1	PIP - DESENHOS GERAIS - PLANTA DO PISO 1 - EXISTENTE
3.3E	3.4E_PL_CT	PIP - DESENHOS GERAIS - CORTES 01, 02 E 03 - EXISTENTE
4.1E	4.1E_PL_P-1_P0	PIP - CONVENTO - PLANTAS DO PISO -1 E PISO 0 - EXISTENTE
4.2E	4.2E_PL_P1_COB	PIP - CONVENTO - PLANTAS DO PISO 1 E COBERTURA - EXISTENTE
4.3E	4.3E_CT_01_02	PIP - CONVENTO - CORTES 01 E 02 - EXISTENTE
2A	2A_PL_IMPL_AL	PIP - PLANTA DE IMPLANTAÇÃO - ALTERAÇÕES
3.1A	3.1A_PL_P0	PIP - DESENHOS GERAIS - PLANTA DO PISO 0 - ALTERAÇÕES
3.2A	3.2A_PL_P1	PIP - DESENHOS GERAIS - PLANTA DO PISO 1 - ALTERAÇÕES
3.3A	3.3A_PL_CT	PIP - DESENHOS GERAIS - CORTES 01, 02 E 03 - ALTERAÇÕES
4.1A	4.1A_PL_P-1_P0	PIP - CONVENTO - PLANTAS DO PISO -1 E PISO 0 - ALTERAÇÕES
4.2A	4.2A_PL_P1_COB	PIP - CONVENTO - PLANTAS DO PISO 1 E COBERTURA -ALTERAÇÕES
4.3A	4.3A_CT_01_02	PIP - CONVENTO - CORTES 01 E 02 - ALTERAÇÕES
2P	2P_PL_IMPL_PR	PIP - PLANTA DE IMPLANTAÇÃO - PROPOSTA
3.1P	3.1P_PL_P0	PIP - DESENHOS GERAIS - PLANTA DO PISO 0 - PROPOSTA
3.2P	3.2P_PL_P1	PIP - DESENHOS GERAIS - PLANTA DO PISO 1 - PROPOSTA
3.3P	3.3P_PL_CT	PIP - DESENHOS GERAIS - CORTES 01, 02 E 03 - PROPOSTA
4.1P	4.1P_PL_P-1_P0	PIP - CONVENTO - PLANTAS DO PISO -1 E PISO 0 - PROPOSTA
4.2P	4.2P_PL_P1_COB	PIP - CONVENTO - PLANTAS DO PISO 1 E COBERTURA - PROPOSTA
4.3P	4.3P_CV_01_02	PIP - CONVENTO - CORTES 01 E 02 - PROPOSTA
5E	5E_CV_01_02	PIP - ALÇADOS MUROS VEDAÇÃO - EXISTENTE
5A	5A_CV_01_02	PIP - ALÇADOS MUROS VEDAÇÃO - ALTERAÇÃO
5P	5P_CV_01_02	PIP - ALÇADOS MUROS VEDAÇÃO - PROPOSTA
06	06_COSNT_ANEXAS	PIP - CONSTRUÇÕES ANEXAS
07	07_PL_ACCESS	PIP - PLANTA DE ACESSIBILIDADES
08	08_LAYERS	LISTA DE LAYERS

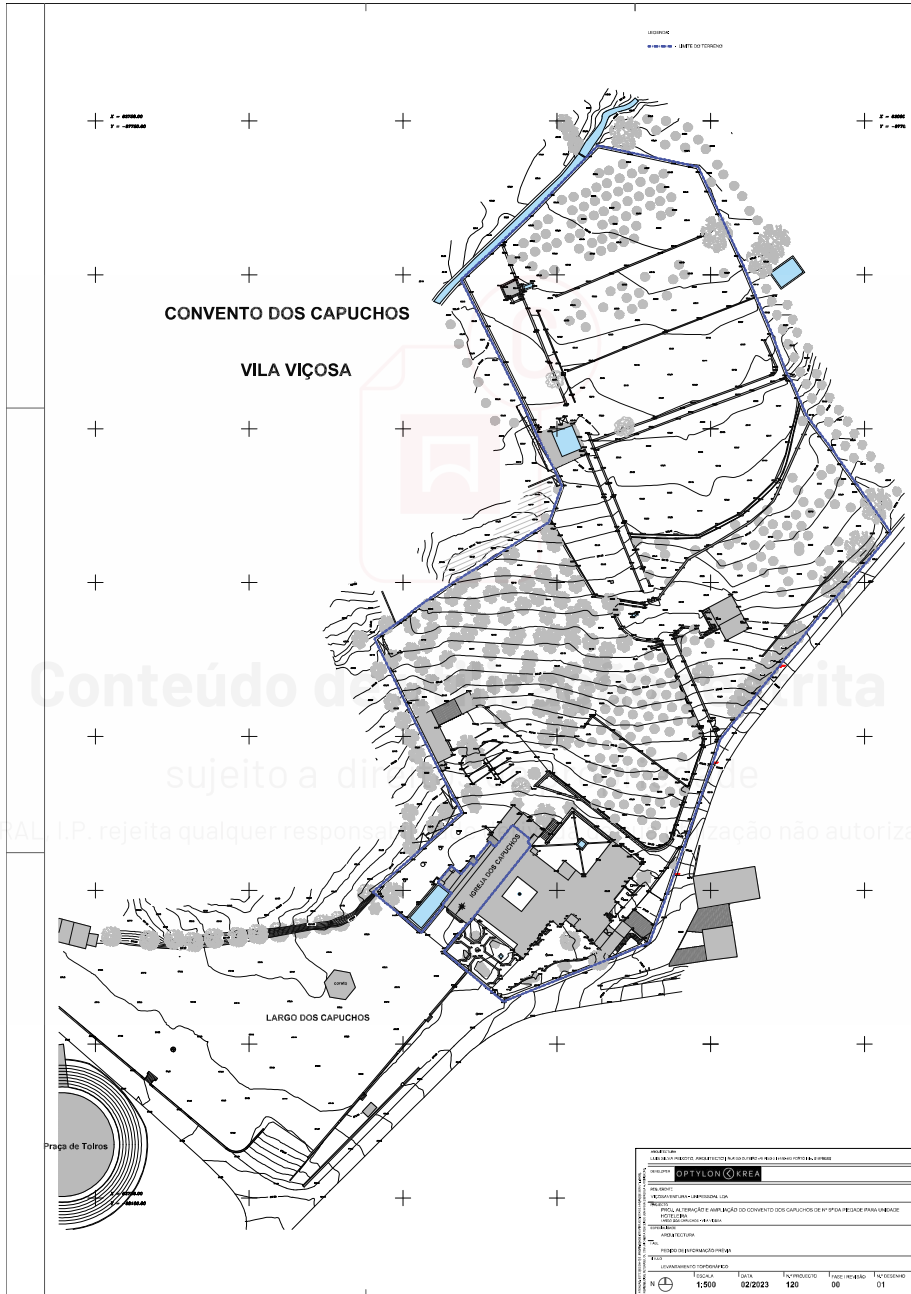

O presente documento constitui parte integrante do projeto de arquitetura e não pode ser reproduzido sem a autorização expressa do autor.			
OPTYLON OKREA			
Rua da Indústria, 100 - Vila Viçosa, Alentejo, Portugal			
Tel: +351 212 500 000 Email: info@optylonokrea.com			
Projeto de arquitetura e engenharia para o Convento dos Capuchos de Vila Viçosa, Alentejo, Portugal.			
Escala: 1:500			
Data: 02/2023			
Autor: Luís Silva Peixoto			
Folha: 00			
Total: 01			

Conteúdo do documento é propriedade intelectual de Optylon Okrea e está sujeito a direitos de autor. Este documento é propriedade intelectual de Optylon Okrea e não pode ser reproduzido, distribuído, publicado ou utilizado de qualquer forma sem a autorização expressa e por escrito de Optylon Okrea. O Património Cultural, I.P. rejeita qualquer responsabilidade por utilização não autorizada, indevida ou abusiva.



O PATRIMONIO CULTURAL

ARQUITECTURA LUIS SILVEIRA PEIXOTO JUNIOR, LUIS SILVEIRA PEIXOTO JUNIOR, LUIS SILVEIRA PEIXOTO JUNIOR, LUIS SILVEIRA PEIXOTO JUNIOR, LUIS SILVEIRA PEIXOTO JUNIOR				
CONSULTORIA OPTYLON KREA				
REQUISITOR GOVERNAMENTO DO ESTADO DE MINAS GERAIS				
PROJETO PROJETO DE RECONSTRUÇÃO E AMPLIAÇÃO DO CONVENTO DOS CAPUCHINHOS DE VILA RICA PARA UNIDADE HISTÓRICA				
LOCALIZAÇÃO CONVENTO DOS CAPUCHINHOS - VILA RICA				
DISCIPLINA ARQUITECTURA				
TIPO PROJETO DE RECONSTRUÇÃO E AMPLIAÇÃO				
ESCALA PLANTA DE LOCALIZAÇÃO - REFERENTE				
N 	ESCALA	DATA	FOLHA PROJEÇÃO	FOLHA RELEVADO
	1:500	02/2023	120	00
				FOLHA OBSERVADO
				2E

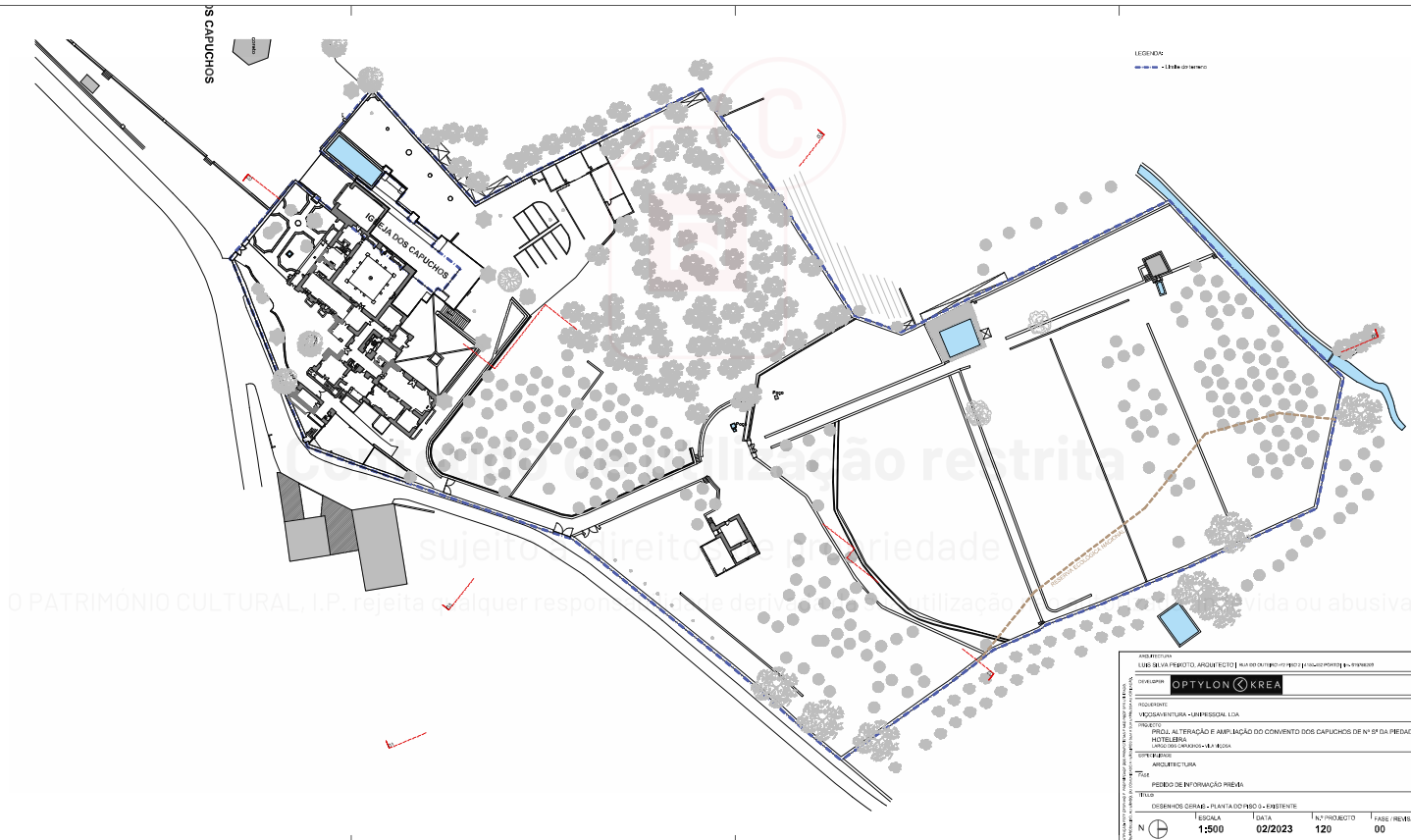

LEGENDA
 - Linha de fronteira

O PATRIMÓNIO CULTURAL, I.P. rejeita qualquer responsabilidade derivada da sua utilização não autorizada, indevida ou abusiva.

ARQUITECTURA		LUIZ SILVA PEIXOTO, ARQUITECTO		MIGUEL ÂNGELO PEREIRA, ENGENHEIRO	
DESEGNADO		OPTYLON		KREA	
REQUIRENTE		VEZIANA VENTURA-ADMINISTRADORA, LDA			
PROJETO		PROJ. DE ALTERAÇÃO E AMPLIAÇÃO DO CONVENTO DOS CAPUCHOS DE N.ª S.ª DA PRADEIRA PARA UNIDADE HOTELEIRA			
OPORTUNIDADE		LINDO M.º DE CARVALHO - M.ª. ROSA			
TÍTULO		PRELÍMINAR DE INFORMAÇÃO PRELIMINAR			
DESENHOS SEMELHANTES		PRESENTE			
ESCALA		1:500		02/2023	
FOLHA		120		FASE PRELIMINAR	
N.º PROJECTO		00		INTERESSADO	
N.º DESENHADO		3,1E			

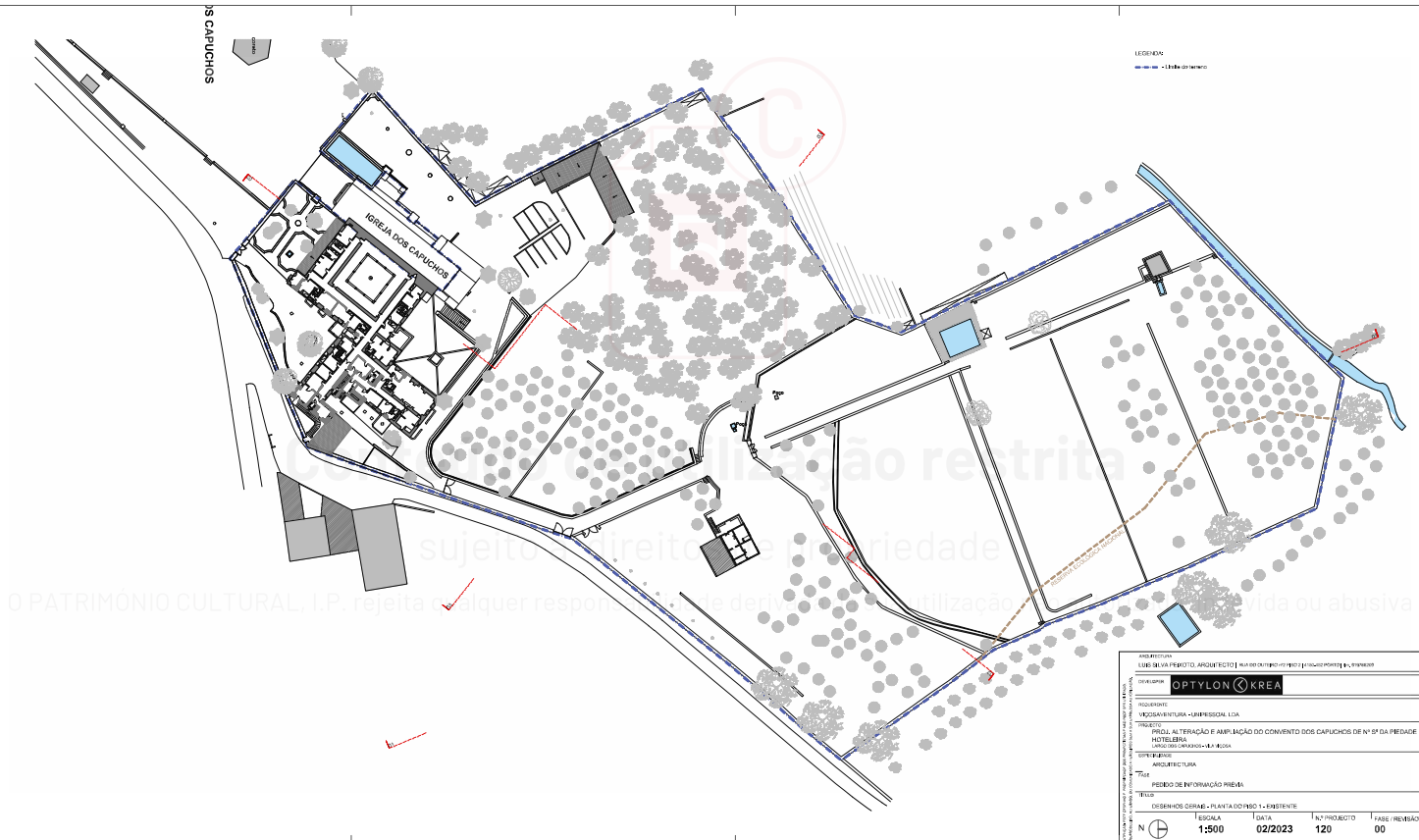

LEGENDA

- Linha de fronteira

O PATRIMÓNIO CULTURAL, I.P. rejeita qualquer responsabilidade derivada da sua utilização não autorizada, indevida ou abusiva.

ARQUITECTA	LUIZ SILVA PEIXOTO, ARQUITECTO		
DESENHADA POR	OPTYLON KREA		
REQUERENTE	VEZIANA RUTURA-ADRISSIMA, LDA		
PROJETO	PROJ. DE ALTERAÇÃO E AMPLIAÇÃO DO COMÉDIO DOS CAPUCHOS DE N.ª S.ª DA PRADEIRA PARA UNIDADE HOTELEIRA		
OPORTUNIDADE	ARQUITECTURA		
TÍTULO	PRELIMINAR DE INFORMAÇÃO PRELIMINAR		
ESCALA	1:500	DATA	02/2023
N.º PROJECTO	120	FASE	PRELIMINAR
N.º DESENHO	00	INTESSINHO	3,2E

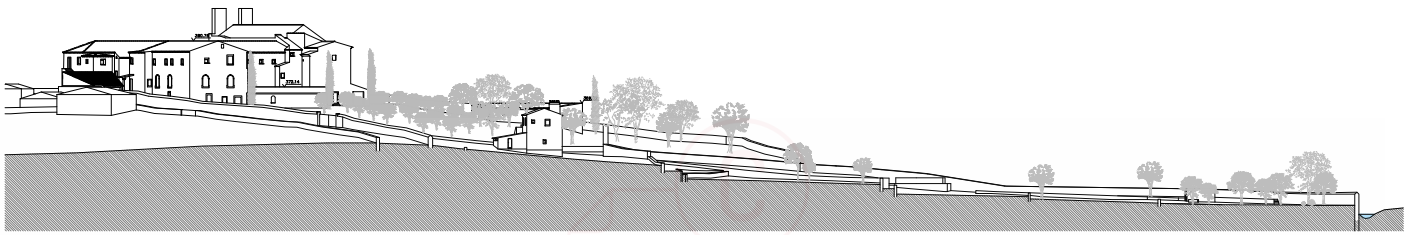

CORTE 01 - Existente



CORTE 02 - Existente

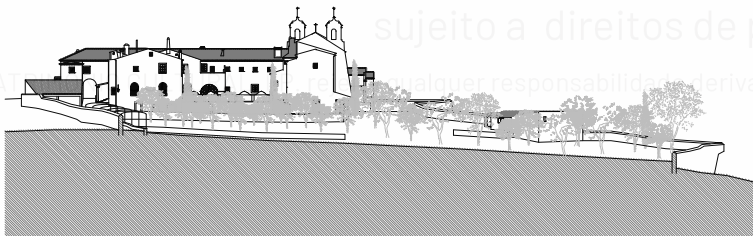

CORTE 03 - Existente

Conteúdo de utilização restrita

sujeito a direitos de propriedade

O PATRIMÓNIO CULTURAL É SUJEITO A PROTEÇÃO LEGAL. APTAR, S.A. NÃO SE RESPONSABILIZA POR QUALQUER RESPONSABILIDADE DERIVADA DA SUA UTILIZAÇÃO NÃO AUTORIZADA, INDEVIDA OU ABUSIVA.

ARQUITECTURA				
LUIS SILVA PEIXOTO, ARQUITECTO RUA DO OUTEIRO 173 1803 2 4150-015 PORTO TEL. 0419766200				
DESENVOLP				
OPTYLON KREA				
REQUERENTE				
VIÇOSAVENTURA - UNIPESSOAL LDA				
PROJETO				
PROJ. ALTERAÇÃO E AMPLIAÇÃO DO CONVENTO DOS CAPUCHOS DE N.º 5.º DA PIEDADE PARA UNIDADE HOTELEIRA				
LARGO DOSSEREDOS - VILA VERDE				
SERVIÇOS				
ARQUITECTURA				
FASE				
PEDIDO DE INFORMAÇÃO PRÉVIA				
TÍTULO				
DESENHOS GERAR - CORTES 01, 02 E 03 - EXISTENTE				
ESCALA	DATA	N.º PROJECTO	FASE / REVISÃO	N.º DESENHO
1:500	02/2023	120	00	3.3E

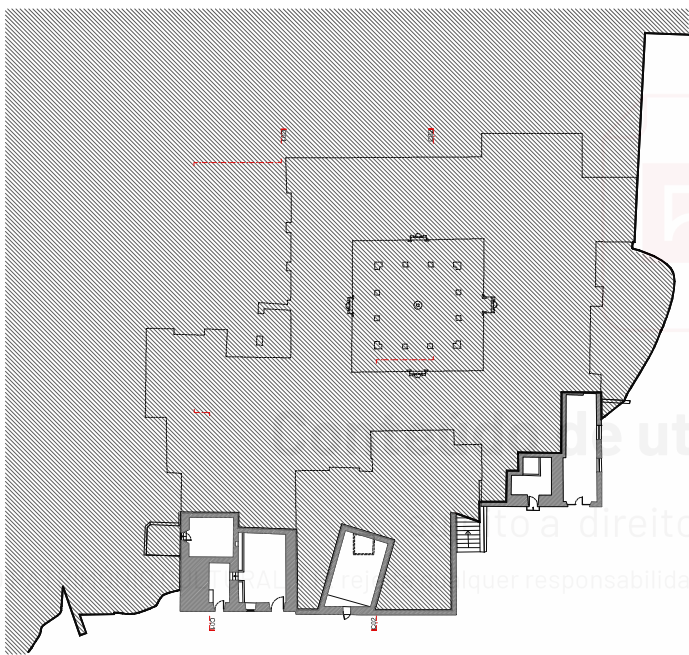

Plano do Piso 1 - Edifício

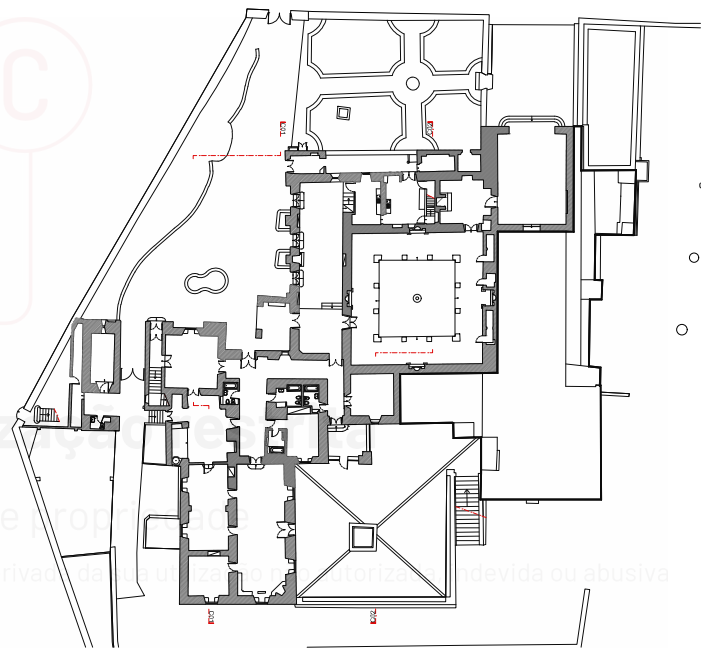

Plano do Piso 1 - Edifício

ARQUITECTURA LUIS SILVA PEIXOTO, ARQUITECTO Rua do Autarquismo 14 - 4400-101 VILA VERDE			
COLABORAÇÃO OPTYLON KREA			
SOCIEDADE UNIPessoal, Lda			
PROJEITO PAVILÃO DE ALTAÇÃO E AMPLIAÇÃO DO CONVENTO DOS CAPUCHOS DE N.ª S.ª DA PIEDADE PARA UNIDADE			
AUTORES LUIS SILVA PEIXOTO - ARQUITECTO			
TIPO DE OBRA ARQUITECTURA			
TIPO DE DOCUMENTAÇÃO PLANO DE INFORMAÇÃO PRELIMINAR			
TEXTO CONVENTO ALTAÇÃO DO BICO - C.º BICO - CONVENTO			
ESCALA 1:500		DATA 02/2023	
Nº PROJECTO 120		FASE / REVISÃO 00	
Nº DESENHO 4.1E			



Corte 01 - Proposta

Conteúdo de utilização restrita

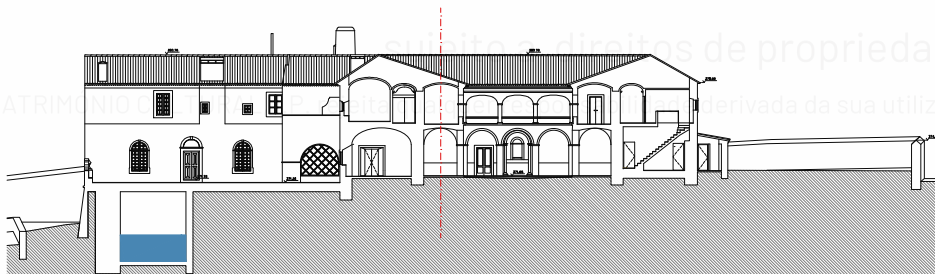

Corte 02 - Proposta

ARQUITECTURA				
LUIS SILVA PEIXOTO, ARQUITECTO RUA DO OURINHO 45 PRLO 11 4150-145 PORTO TEL. 91876509				
DEVELOPOR: OPTYLON 				
REQUERENTE: VIÇOSAVENTURA - UNIPessoal LDA				
PROJETO: PROJ. ALTERAÇÃO E AMPLIAÇÃO DO CONVENTO DOS CAPUCHOS DE N.º 8.º DA PIADEIRA PARA UNIDADE HOTELERA				
LUGAR: OS SORRISOS - VILA VIÇOSA				
ESPECIMENDE: ARQUITECTURA				
FASE: FECHADO DE INFORMAÇÃO PRÉVIA				
TÍTULO: CONVENTO - CORTES 01 E 02 - EXISTENTE				
ESCALA	DATA	N.º PROJECTO	FASE / REVISÃO	N.º DESENHO
1:500	02/2023	120	00	4,3E

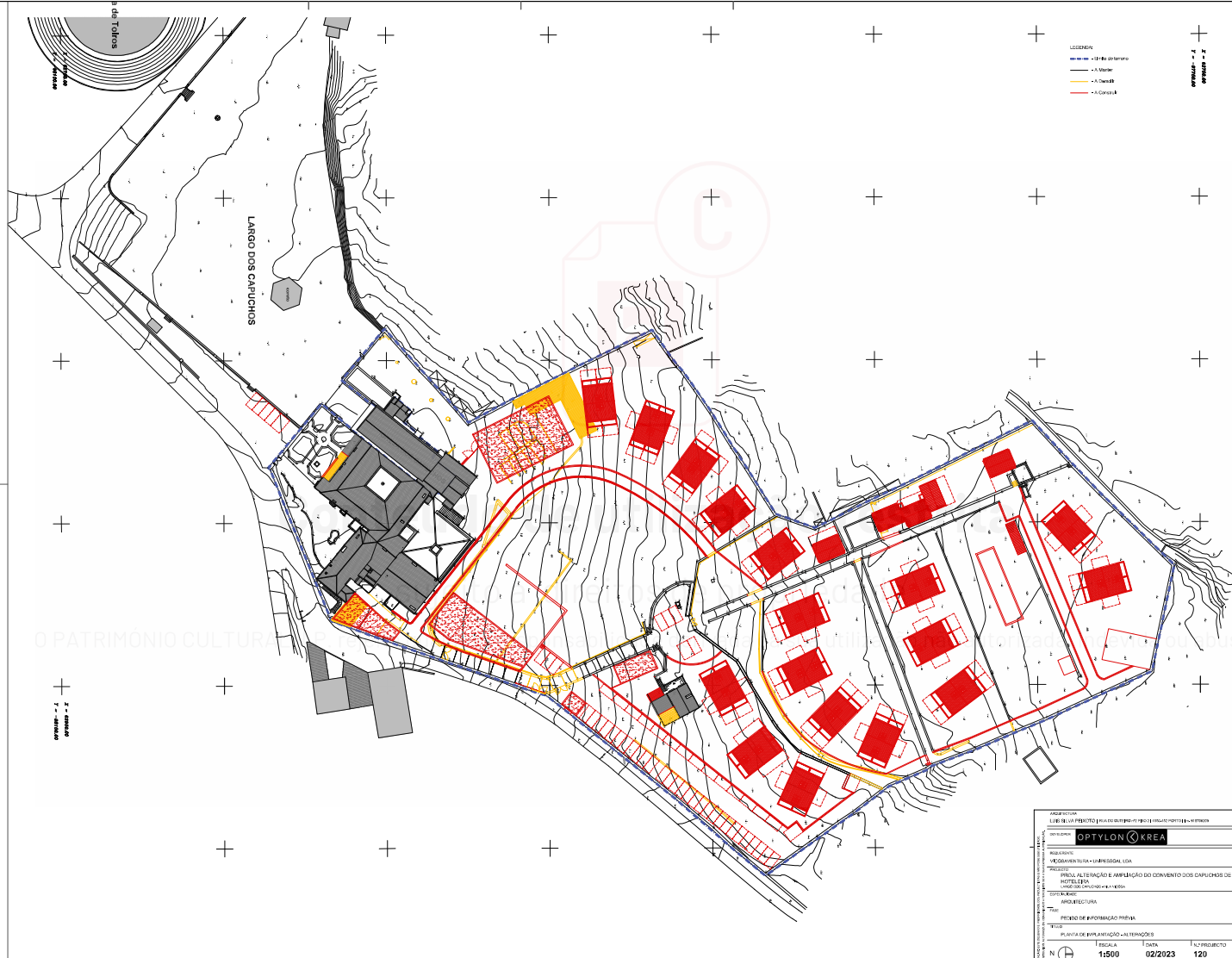

ADMINISTRAÇÃO LUIS SILVEIRA PEIXOTO & ASSOCIADOS - ARQUITETOS ASSOCIADOS - UNIPessoal, Lda				
CONSULTORIA OPTYLON KREA				
REQUISITOR GOVERNAMENTO DO ESTADO DE MINAS GERAIS				
PROJETO PROJETO DE RECONSTRUÇÃO E AMPLIAÇÃO DO CONVENTO DOS CAPUCHINHOS DE Nº 57 DA PRAÇA PARA UNIDADE HISTÓRICA				
LOCALIZAÇÃO CIDADE DE VILA RICA - MINAS GERAIS				
TIPO DE PROJETO PROJETO DE RECONSTRUÇÃO E AMPLIAÇÃO				
ESCALA 1:500				
DATA 02/2023				
Nº DO PROJETO 120				
FASE / ESTÁGIO 00				
Nº DO ORÇAMENTO 2A				



- LEGENDA
- Linha de terreno
 - A. Norte
 - A. Oeste
 - A. Central

O PATRIMÓNIO CULTURAL, I.P. rejeita qualquer responsabilidade por danos materiais, físicos ou morais, devidos ou abusivos.

ARQUITETA	LUIZ SILVA PEIXOTO, ARQUITECTO		
COLABORADOR	OPTYLON KREA		
REQUERENTE	VEZOSA E PARTA - EMPRESAS, LDA		
PROJETO	PROJ. ALTERAÇÃO E AMPLIAÇÃO DO CONVENTO DOS CAPUCHINHOS DE N.ª S.ª DA PRAIEIRA PARA UNIDADE HOTELEIRA		
OPORTUNIDADE	URB. OPT. CONVENTOS - 04.1.10.03		
TIPO	ARQUITECTURA		
TÍTULO	DESENHO GÉNICO - PLANTAS DO PROJ. - ALTERAÇÕES		
N	ESCALA	DATA	N.º PROJECTO
	1:500	02/2023	120
			FASE DEBENHO
			00
			N.º DESENHO
			3,1A

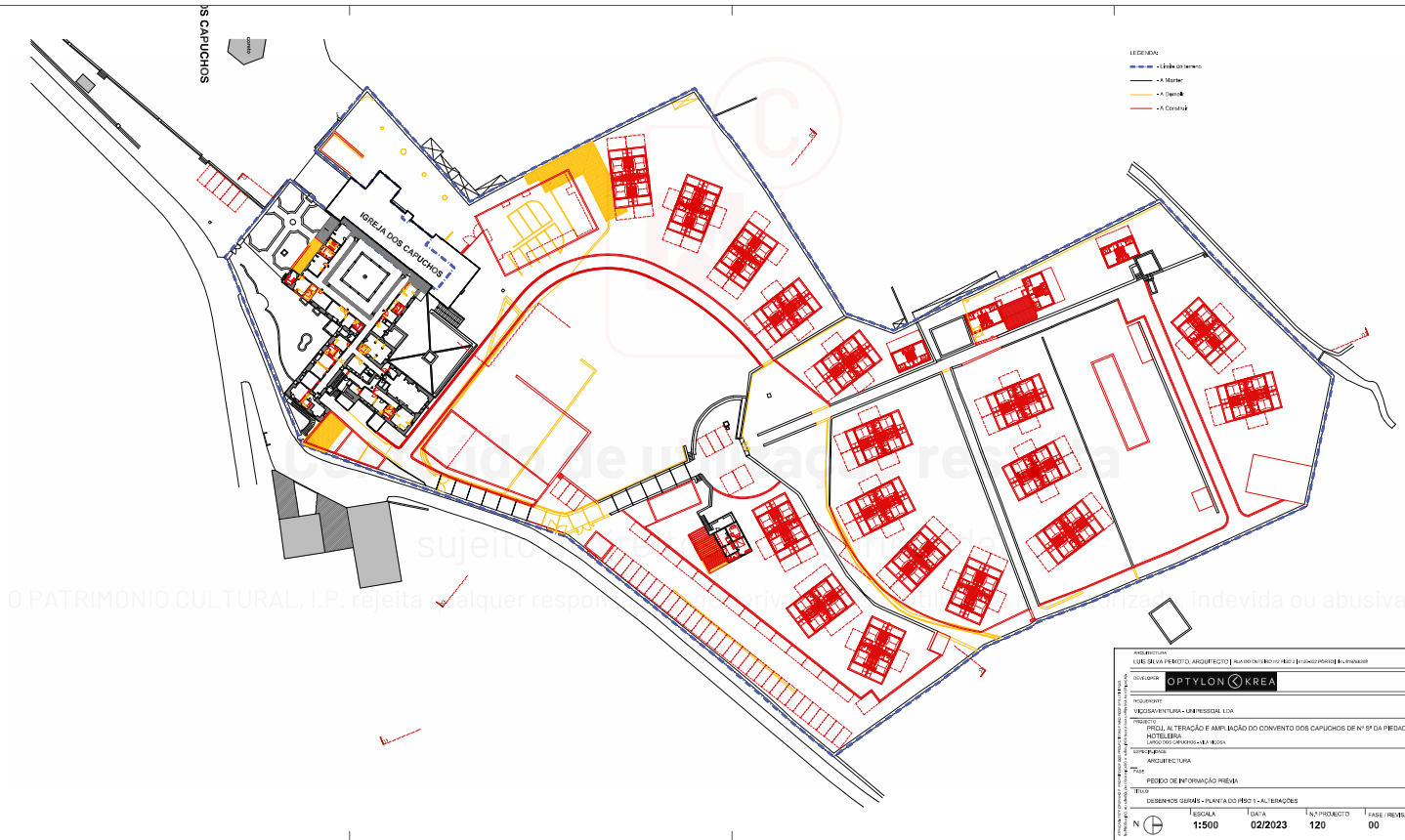

- LEGENDA
- - - - - Linha de terreno
 - — — — — Linha de planta
 - — — — — Linha de estrutura
 - - - - - Linha de construção

ARQUITECTURA					
LUIZ SILVA PEIXOTO, ARQUITECTO Rua do Castelo, 110 4700-030 Vila Verde					
COORDENADOR					
OPTYLON KREA					
EQUIPAMENTO					
VEZOSA E PARTA - EMPRESAS, LDA					
PROBLEMA					
PROJ. DE RECONSTRUÇÃO E AMPLIAÇÃO DO CONVENTO DOS CAPUCHOS DE N.ª S.ª DA PRAIEIRA PARA UNIDADE HOTELEIRA					
LOCALIZAÇÃO					
UNIDADE HOTELEIRA - N.ª S.ª DA PRAIEIRA					
TIPO DE OBRA					
ARQUITECTURA					
TIPO DE OBRA					
RECONSTRUÇÃO E AMPLIAÇÃO					
TÍTULO					
DESENHOS GERAIS - PLANTA DO 1.º ANDAR - ALTERAÇÕES					
N	ESCALA	DATA	N.º PROJECTO	FASE DE OBRA	N.º DESENHO
	1:500	02/2023	120	00	3,2A

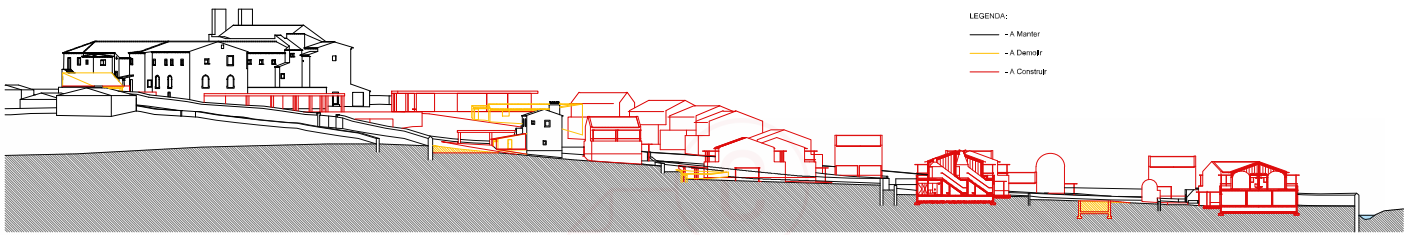

CORTE 01 - Alterações

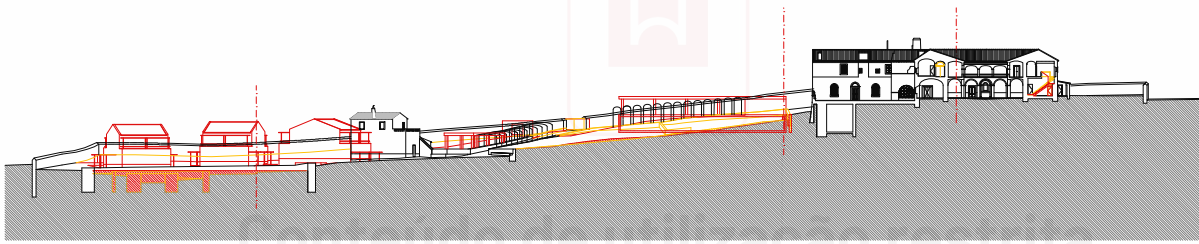

CORTE 02 - Alterações

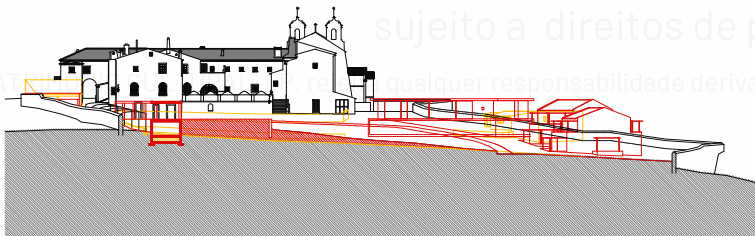

CORTE 03 - Alterações

Conteúdo de utilização restrita

sujeito a direitos de propriedade

O PATRIMÓNIO CULTURAL, L.P. não se responsabiliza por qualquer responsabilidade derivada da sua utilização não autorizada, indevida ou abusiva

ARQUITECTURA				
LUIS SILVA PEIXOTO, ARQUITECTO RUA DO OUTEIRO 175 180 2 4150-415 PORTO Tel. 298766298				
DESENVOLPOR				
OPTYLON KREA				
REQUERENTE				
VIÇOSAVENTURA - UNIPessoal LDA				
PROJETO				
PROJ. ALTERAÇÃO E AMPLIAÇÃO DO CONVENTO DOS CAPUCHOS DE N.º S.ª DA PIEDADE PARA UNIDADE HOTELERA				
ENDEREÇOS				
LARGO DOS CAPUCHOS - VILA VIEIRA				
DISCIPLINA				
ARQUITECTURA				
FASE				
PEDIDO DE INFORMAÇÃO PRÉVIA				
TÍTULO				
DESENHOS GERAIS - CORTES 01, 02 E 03 - ALTERAÇÕES				
ESCALA	DATA	N.º PROJECTO	FASE / REVISÃO	N.º DESENHO
1:500	02/2023	120	00	3.3A

LEGENDA:
 - A Manter
 - A Demolir
 - A Construir



Corte 01 - Proposta

Conteúdo de utilização restrita

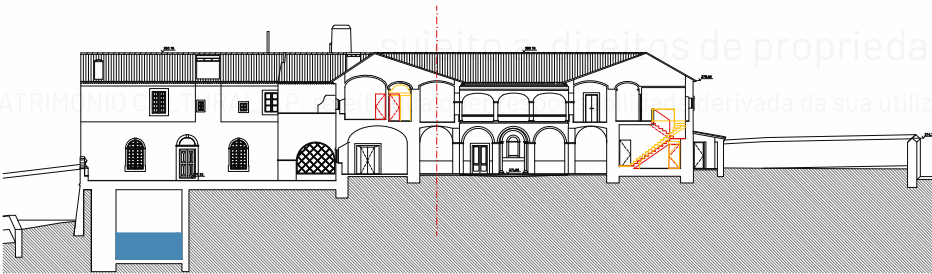

Corte 02 - Proposta

ARQUITECTURA				
LUIS SILVA PEIXOTO, ARQUITECTO RUA DO OURIBE Nº5 PRLO 11 4150-145 PORTO Tel. 91876509				
DEVELOPOR: OPTYLON KREA				
REQUERENTE				
VIÇOSAVENTURA - UNIPessoal LDA				
PROJETO				
PROJ. ALTERAÇÃO E AMPLIAÇÃO DO CONVENTO DOS CAPUCHOS DE Nº 8º DA PIADEIRA PARA UNIDADE HOTELERA				
LARGO DOS CAPUCHOS - VILA VIÇOSA				
ESPECIMENDE				
ARQUITECTURA				
FASE				
REQUERIMENTO DE INFORMAÇÃO PRÉVIA				
TÍTULO				
CONVENTO - CORTES 01 E 02 - ALTERAÇÕES				
ESCALA	DATA	N.º PROJECTO	FASE / REVISÃO	N.º DESENHO
1:500	02/2023	120	00	4,3A

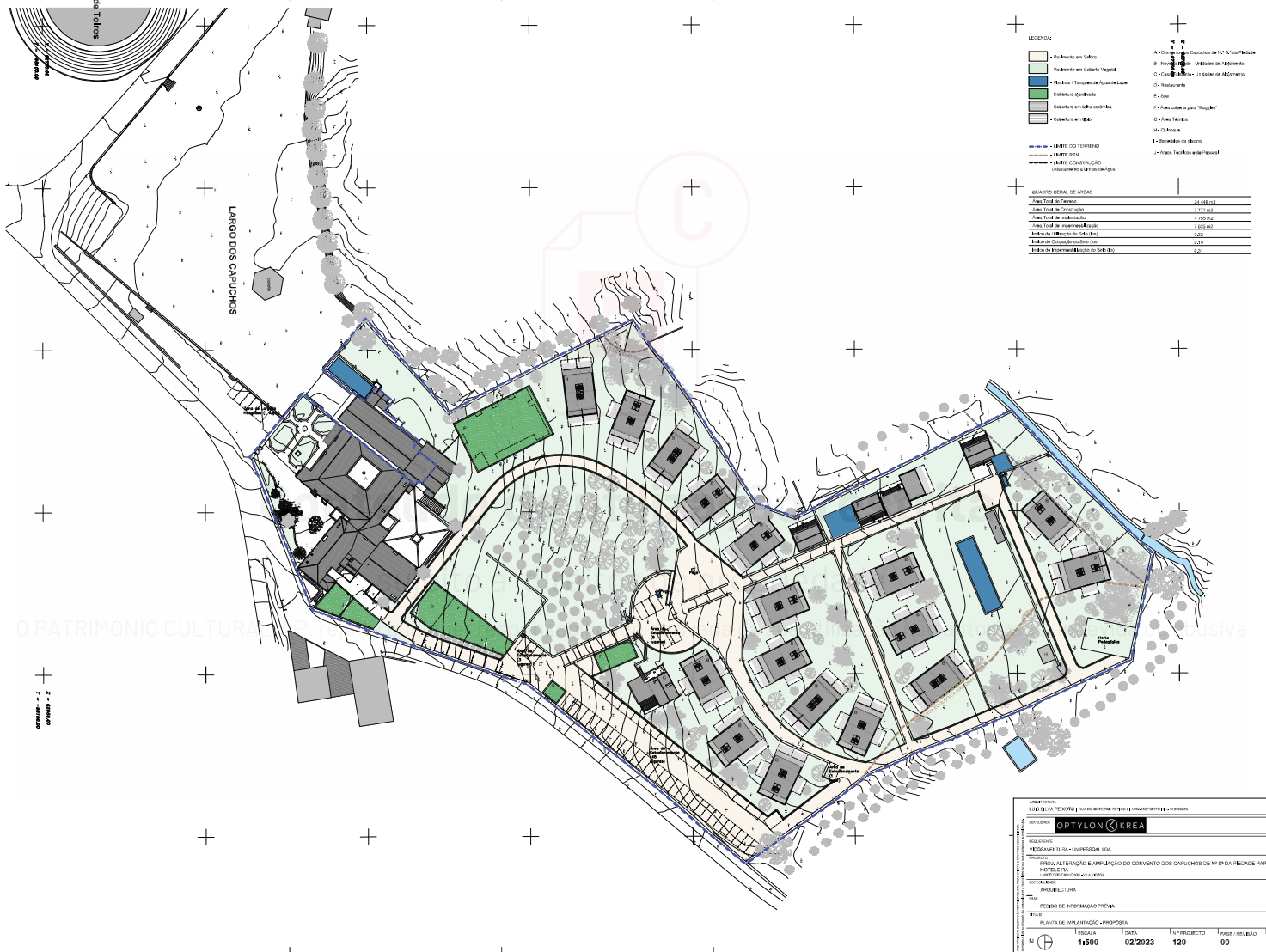

LEGENDA

1 - Pavimento em Siltitos	6 - Cobertura em Cacos de Azulejo Tradicional
2 - Pavimento em Coberto Unipol	7 - Cobertura em Cacos de Azulejo Tradicional
3 - Pavimento em Coberto de Azulejo Tradicional	8 - Cobertura em Cacos de Azulejo Tradicional
4 - Cobertura em Siltitos	9 - Cobertura em Cacos de Azulejo Tradicional
5 - Cobertura em Siltitos	10 - Cobertura em Cacos de Azulejo Tradicional

QUANTO BRUTA DE ÁREAS

Área Total do Terreno	24 000,00
Área Total de Construção	1 100,00
Área Total de Implantação	1 100,00
Área Total de Implantação Bruta	1 100,00
Área de Cobertura em Siltitos	2,00
Área de Cobertura em Siltitos	2,00
Área de Cobertura em Siltitos	2,00

ARQUITECTURA
 LUIS SILVEIRA PEIXOTO e ASSOCIADOS, Lda
 OPTYLON KREA
 REVISÃO
 REGISTRO Nº 100/2018
 PROPOSTA DE RECONSTRUÇÃO E AMPLIAÇÃO DO CONVENTO DOS CAPUCHINHOS DE N.ª S.ª DA PRAIEIRA PARA UNIDADE
 HOSPIÇARIA
 INTERIORES DO CONVENTO DE N.ª S.ª DA PRAIEIRA
 ARQUITECTURA
 PROJETO DE RECONSTRUÇÃO E AMPLIAÇÃO
 PLANTA DE IMPLANTAÇÃO PROPOSTA

ESCALA	1:500	DATA	02/2023	N.º DO PROJETO	120	FOLHA / TOTAL	00	N.º DO REGISTRO	2P
--------	-------	------	---------	----------------	-----	---------------	----	-----------------	----

OS CAPUCHOS

LEGENDA
--- - Estrutura existente
--- - Paredes

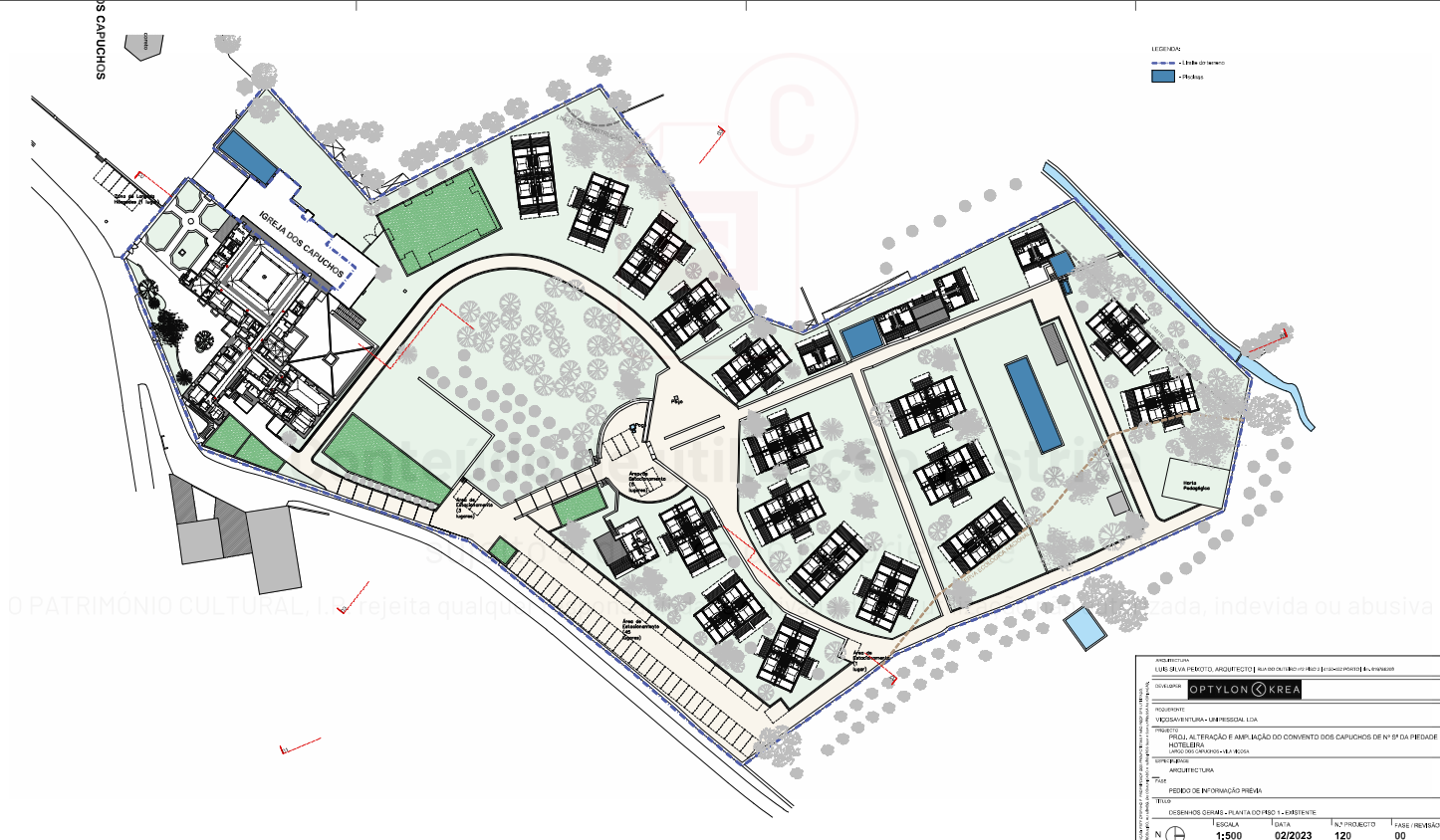

O PATRIMONIO CULTURAL, I. Rejeita qualquer responsabilidade derivada da sua utilização não autorizada, indevida ou abusiva.

ARQUITECTA	LUIZ SILVA PEIXOTO, ARQUITECTO		
COORDENADOR	OPTYLON KREA		
REQUERENTE	VEZOSA RENTURA EMPRESAS, LDA		
PROJETO	PROJ. ALTERAÇÃO E AMPLIAÇÃO DO CONVENTO DOS CAPUCHOS DE N.ª S.ª DA PRAIEIRA PARA UNIDADE HOTELEIRA		
OPORTUNIDADE	ARQUITECTURA		
TÍTULO	DESENHOS GERAIS - PLANTAS DO PROJ. EXISTENTE		
ESCALA	1:500	DATA	02/2023
N.º PROJECTO	120	FASE DEBATE	00
N.º DESENHO	3,2P		

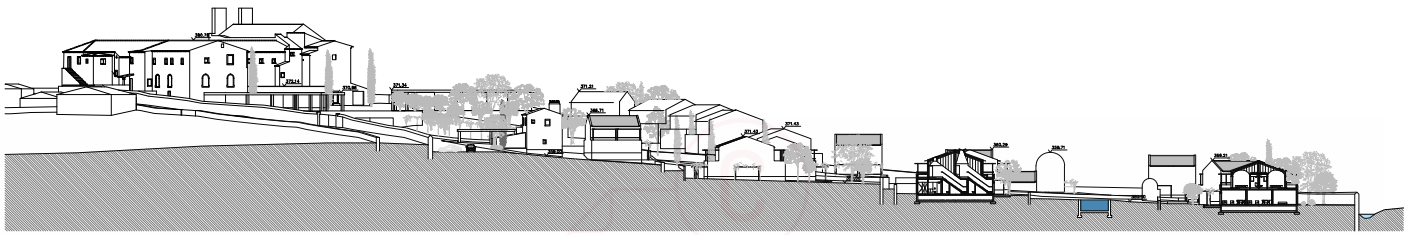

CORTE 01 - Proposta

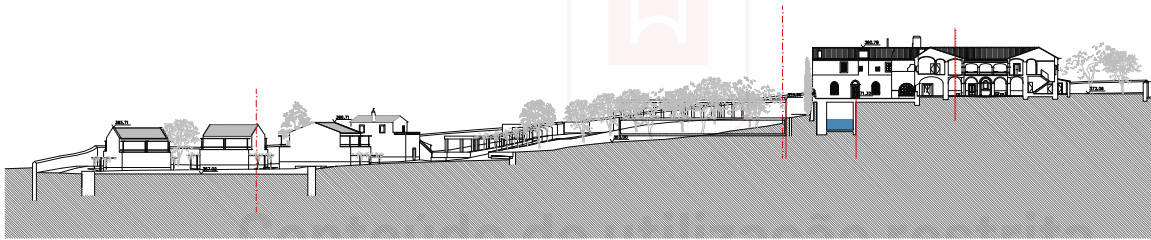

CORTE 02 - Proposta



CORTE 03 - Proposta

ARQUITECTURA				
LUIS SILVA PEIXOTO, ARQUITECTO RUA DO OUTEIRO 173 PRIO 2 (4º SALÃO PORTO) 91 54976209				
DEVELOPER				
OPTYLON KREA				
REQUERENTE				
VIÇOSAVENTURA - UNIPessoal LDA				
PROJECTO				
PROJ. ALTERAÇÃO E AMPLIAÇÃO DO CONVENTO DOS CAPUCHOS DE N.º 5º DA PIEDADE PARA UNIDADE HOTELERA				
LARGO DOSSORRÓS 105 - VILA VERDE				
ESPECIALIDADE				
ARQUITECTURA				
FASE				
PEDIDO DE INFORMAÇÃO PRÉVIA				
TÍTULO				
DESENHOS GERAR - CORTES 01, 02 E 03 - PROPOSTA				
ESCALA	DATA	N.º PROJECTO	FASE / REVISÃO	N.º DESENHO
1:500	02/2023	120	00	3.3P

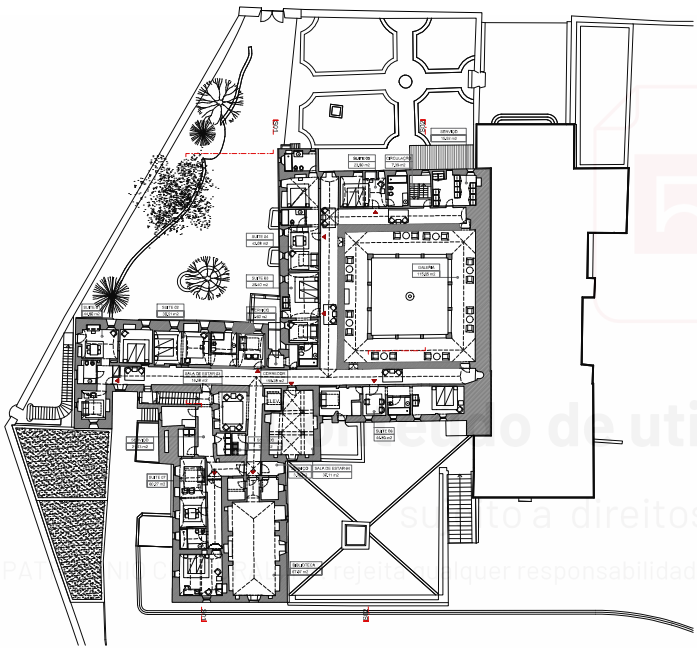

Plano 1º - 1º Piso

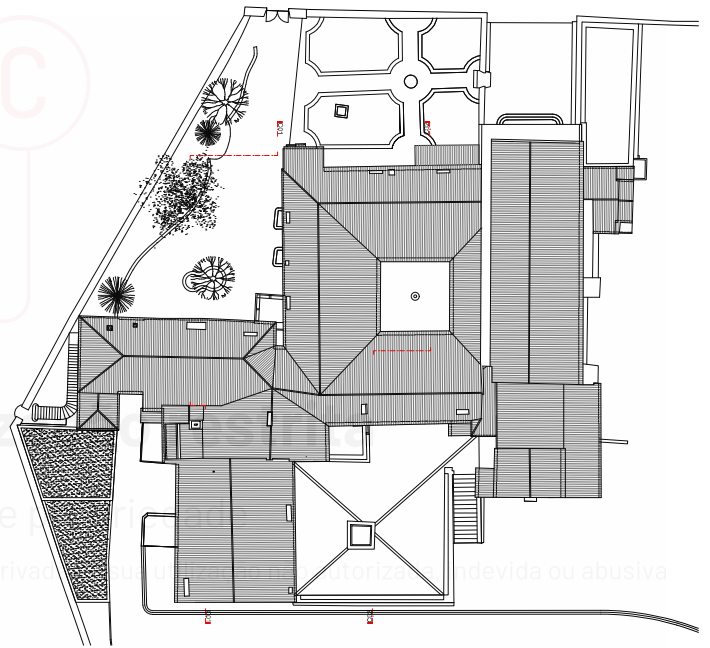

Plano de Cobertura - 1º Piso

ARQUITETO			
LUIZ SILVA PEIXOTO, ARQUITECTO [N.º 01/0178/2015 (M.º) - 14/04/2015 (M.º) - 14/04/2015 (M.º)]			
ESTÚDIO			
OPTYLON KREA			
EMPRESA			
MOBISA CULTURA - UNIPessoal, Lda			
PROJEITO			
PRÉDIO ALTAÇÃO E AMPLIAÇÃO DO CONVENTO DOS CAPUCHINHOS DE N.ª S.ª DA PRAIEIRA PARA LINHA DE			
N.º 120			
LUIZ SILVA PEIXOTO, ARQUITECTO			
DISCIPLINA			
ARQUITECTURA			
TIPO			
PRÉDIO DE INFORMAÇÃO PÚBLICA			
LOCAL			
CONVENTO - ALTAÇÃO DO TERÇO E COBERTURA - PORTUGAL			
ESCALA			
1:500			
DATA			
02/2023			
N.º PROJECTO			
120			
FASE / REVISÃO			
00			
N.º DESENHO			
4,2P			



Corte 01 - Proposta

Conteúdo de utilização restrita

reservados todos os direitos de propriedade

O PATRIMÓNIO CULTURAL É UM BEM DE INTERESSE PÚBLICO. A SUA UTILIZAÇÃO NÃO AUTORIZADA, INDEVIDA OU ABUSIVA É PROIBIDA.

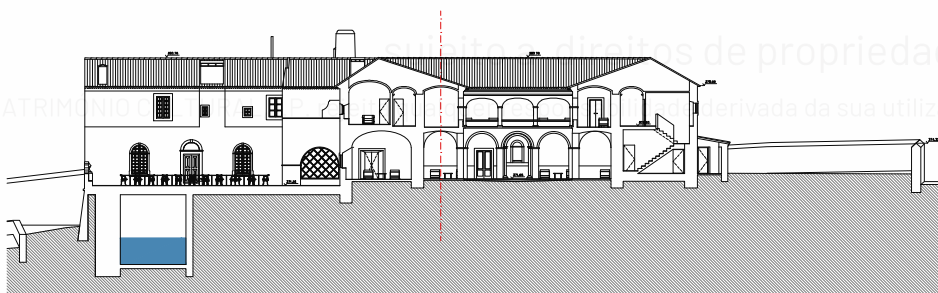

Corte 02 - Proposta

ARQUITECTURA				
LUIS SILVA PEIXOTO, ARQUITECTO RUA DO CURRIÇO 45 4150-118 LISBOA TEL. 21876620				
DEVELOPOR: OPTYLON KREA				
REQUERENTE: VIÇOSAVENTURA - UNIPessoal LDA				
PROJETO: PROJ. ALTERAÇÃO E AMPLIAÇÃO DO CONVENTO DOS CAPUCHOS DE N.º 8º DA PIADEIRA PARA UNIDADE HOTELERA				
ESPECIMENDE: LARGO DOS CAPUCHOS - VILA VICOSA				
FASE: ARQUITECTURA				
TÍTULO: PEÇEDO DE INFORMAÇÃO PRÉVIA				
CONVENTO - CORTES 01 E 02 - PROPOSTA				
ESCALA	DATA	N.º PROJECTO	FASE / REVISÃO	N.º DESENHO
1:500	02/2023	120	00	4,3P

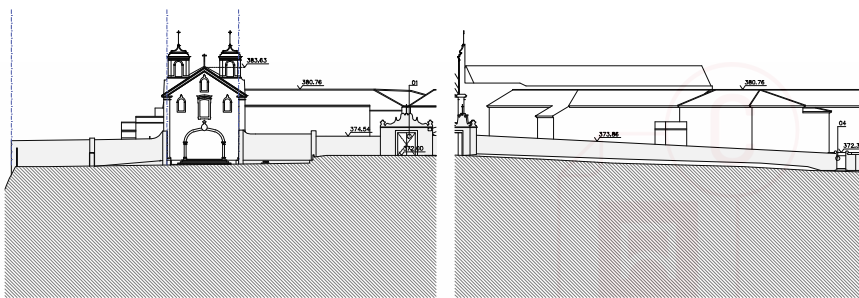

LEGENDA:

- - - - - Limite do terreno
- 01 - Portão de madeira existente, a manter
- 04 - Porta em chapa com pintura tipo forja
- 05 - Portão em chapa com pintura tipo forja
- 06 - Portão em chapa com pintura tipo forja

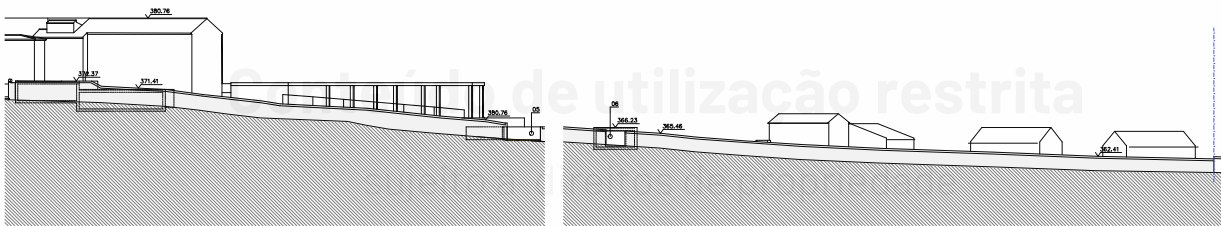

Alçados Muros de Vedação - Proposta

ATENÇÃO: ESTE DESENHO É PROPRIEDADE DO PRODUTOR E NÃO DEVE SER UTILIZADO, REPRODUZIDO, ALTERADO, REPRODUZIDO, OU COMERCIALIZADO SEM A DEBIDA AUTORIZAÇÃO.	ARQUITECTURA	LUIS SILVA PEIXOTO, ARQUITECTO RUA DO OUTEIRO Nº2 PISO 2 4150-452 PORTO tel. 919796209				
	DEVELOPER	OPTYLON KREA				
	REQUERENTE	VIÇOSAVENTURA - UNIPessoal LDA				
	PROJECTO	PROJ. ALTERAÇÃO E AMPLIAÇÃO DO CONVENTO DOS CAPUCHOS DE N.º S.ª DA PIEDADE PARA UNIDADE HOTELEIRA LARGO DOS CAPUCHOS - VILA VIÇOSA				
	ESPECIALIDADE	ARQUITECTURA				
	FASE	PEDIDO DE INFORMAÇÃO PRÉVIA				
	TITULO	ALÇADOS MUROS DE VEDAÇÃO - PROPOSTA				
		ESCALA	DATA	N.º PROJECTO	FASE / REVISÃO	N.º DESENHO
		1:500	02/2023	120	00	05P

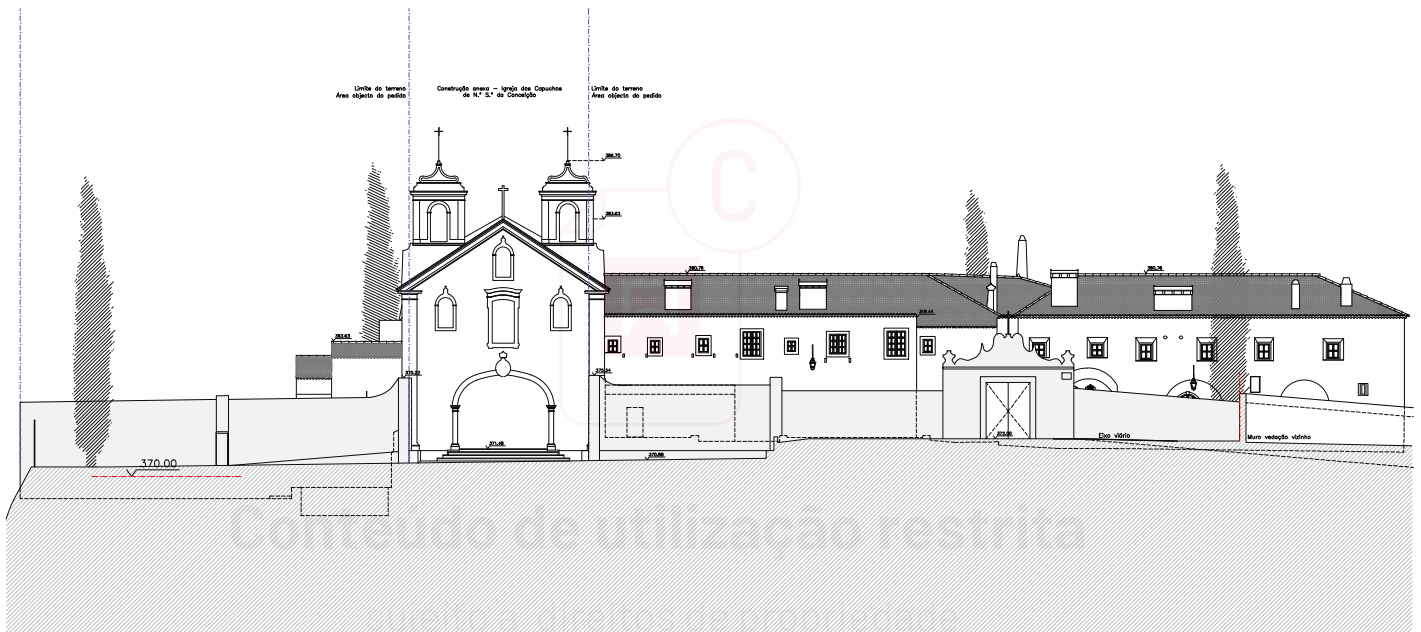

Alçada sudoeste - Largo dos Capuchos
Relação altimétrica entre a proposta e a construção anexa

Conteúdo de utilização restrita
 sujeito aos direitos de propriedade

UPA - O PAI não se responsabiliza pelo conteúdo das informações aqui apresentadas. O PAI, IP, rejeita qualquer responsabilidade derivada da sua utilização não autorizada, indevida ou abusiva

ARQUITECTURA	LUIS SILVA PEIXOTO, ARQUITECTO RUA DO OUTEIRO nº2 PISO 2 4150-452 PORTO Sm. 919796209			
DEVELOPER	OPTYLON KREA			
REQUERENTE	VIÇOSAVENTURA - UNIPESSOAL LDA			
PROJECTO	PROJ. ALTERAÇÃO E AMPLIAÇÃO DO CONVENTO DOS CAPUCHOS DE N.º S.ª DA PIEDADE PARA UNIDADE HOTELEIRA LARGO DOS CAPUCHOS - VILA VIÇOSA			
ESPECIALIDADE	ARQUITECTURA			
FASE	PEDIDO DE INFORMAÇÃO PRÉVIA			
TITULO	CONSTRUÇÕES ANEXAS			
	ESCALA	DATA	N.º PROJECTO	FASE / REVISÃO
	1:200	02/2023	120	00
				N.º DESENHO
				06

ATENÇÃO: ESTE CONTEÚDO É PROPRIEDADE DO PRODUTOR E NÃO DEVE SER UTILIZADO, REPRODUZIDO, ALTERADO, OU COMERCIALIZADO SEM A SUA EXPRESSA AUTORIZAÇÃO.

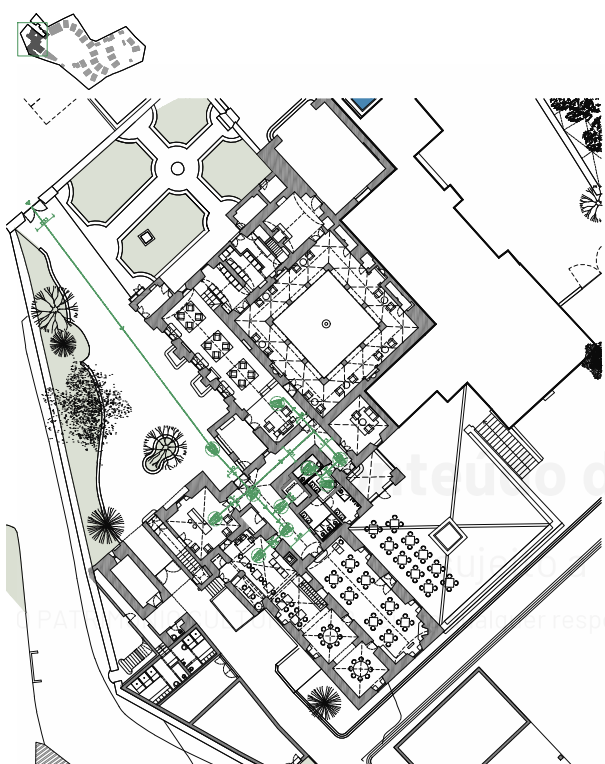

Plano do Convento de Santa Maria da Conceição - Vista geral do espaço urbano



Plano do Convento de Santa Maria da Conceição - Vista detalhada do espaço urbano

- SENTIDO DO PERCORSO DE PESSOAS COM NECESSIDADES DE ACESSIBILIDADE
- ENTRADA
- ROTEAÇÃO DO 90º
- LOCAL DE ESTACIONAMENTO PARA PESSOAS COM NECESSIDADES DE ACESSIBILIDADE

ARQUITECTURA LUIS SILVEIRA PEIXOTO e ASSOCIADOS, Lda - INGENHEIROS DE ARQUITECTURA - MEMBROS				
OPTYLON X KREA				
REQUISITOS IGUALDAD DE OPORTUNIDADES - UNIPessoal, Lda				
PROBLEMA PROJETO DE ALTERAÇÃO E AMPLIAÇÃO DO CONVENTO DOS CAPLONES DE Nº 57 DA FREGUESIA PARA UNIDADE HOSPELEIRA				
PROBLEMA UNIDADE HOSPELEIRA				
SISTEMAS ARQUITECTURA				
TIPO PROJETO DE REFORMAÇÃO PREVA				
FOLHA PLANO DE ACESSIBILIDADES				
ESCALA 1:200				
DATA 02/2023				
Nº PROJETO 120				
FASE / ESTÁGIO 00				
Nº DESenho 07				

LISTA DE LAYERS

CONTEÚDO	LAYER
Elementos do Levantamento topográfico	Levtop_[...]]
Cavilhos	CAIK
Cotas Altimétricas	COTAS ALTIMÉTRICAS
Folha - Layout	FOLHA
Linha do Prédio	LIMITE
Mobiliário	MOB
Layer do Plano de Acessibilidades	MOBILIDADE CONDICIONADA
Pecas e Mobiliário Fixo	PECAS E MOB FIXO
Proposta	PROPOSTA
Rótulo	RÓTULO
Texto	TEXTO
Linhas a Tracejado	TRAC
Trama 1	TRAMA 01
Trama 2	TRAMA 02
Vidro	VIDRO
Vista 1	VISTA

Conteúdo de utilização restrita

sujeito a direitos de propriedade

O PATRIMÓNIO CULTURAL, I.P. rejeita qualquer responsabilidade derivada da sua utilização não autorizada, indevida ou abusiva