

DIRECÇÃO-REGIONAL DE CULTURA DO CENTRO

Betão C 25/30
Aço A 400 NR

FUNDAÇÃO ARESTIDES SOUSA MENDES_CABANAS DE VIRIATO / RECUPERAÇÃO DA CASA DE S. M. n.º
 planta das águas furtadas / projecto de recuperação -- pormenores

Processo: Data: Julho de 2014 Arquitecto: Engenheiro: Desenhou:

Escala 1 / 20

APOIOS DE VIGAS DE MADEIRA

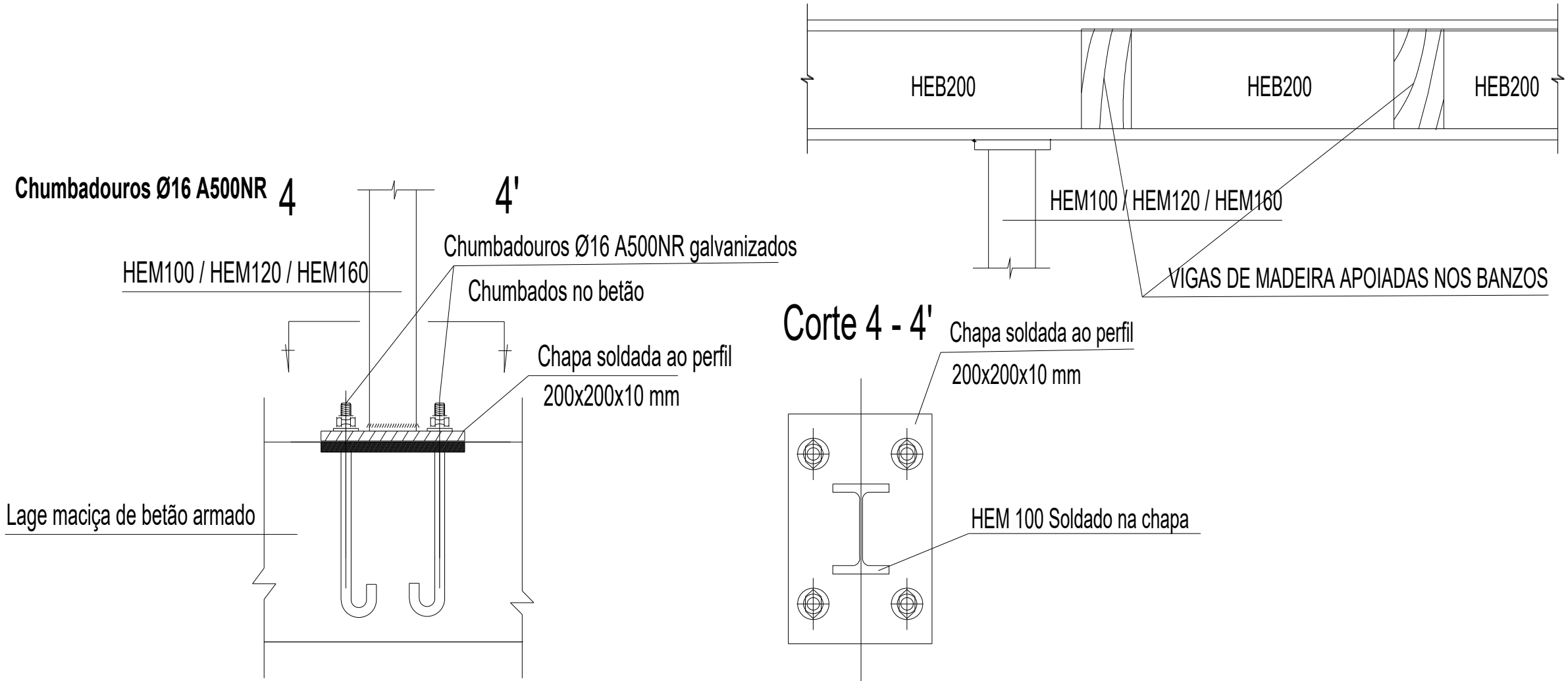

DIRECÇÃO-REGIONAL DE CULTURA DO CENTRO

Betão B 20
Aço A 400

FUNDAÇÃO ARESTIDES SOUSA MENDES_CABANAS DE VIRIATO / RECUPERAÇÃO DA CASA DE S. JOÃO n° 10
planta das águas furtadas / projecto de recuperação -- pormenores

Processo: Data: Julho de 2014 Arquitecto: Engenheiro: Desenhou: s. /escala