

Legenda de temas

Existente	A construir	A demolir		

Alçada 75.00  
Alçada Pórtico - Rua de São da Bandeira

Alçada 22.00  
Alçada Naveante - Rua de Naveante Braga

Alçada 02.00  
Alçada Naveante - Rua de Naveante Braga

Processo:

Coordenação de Projeto: Com: Colaboração:  
 João Carlos Santos, Arq. Paulo Freitas, Arq. Gabriela Vasconcelos, Arq.  
 Maria João Marques, Arq. Teresa Ferreira, Arq.  
 Bernardo Maia, Arq. Jaime Campos, Des.

Câmara Municipal do Porto  
 Projeto de Recuperação e Reabilitação do Mercado do Bomfim, Porto  
 Licenciamento

Alçada Pórtico e Naveante | Demolir / Construir

Diracção de Serviços dos Bens Culturais da ERCN

data: 12/11  
 ref.:  
 escala: 1/200  
 esc.:  
 projecto de arquitectura: João Carlos Santos, Arq. DSS&C/RCN  
 dsbc@culturanorte.pt tel.: + 351 226 197 080 fax: + 351 226 179 385

**14**

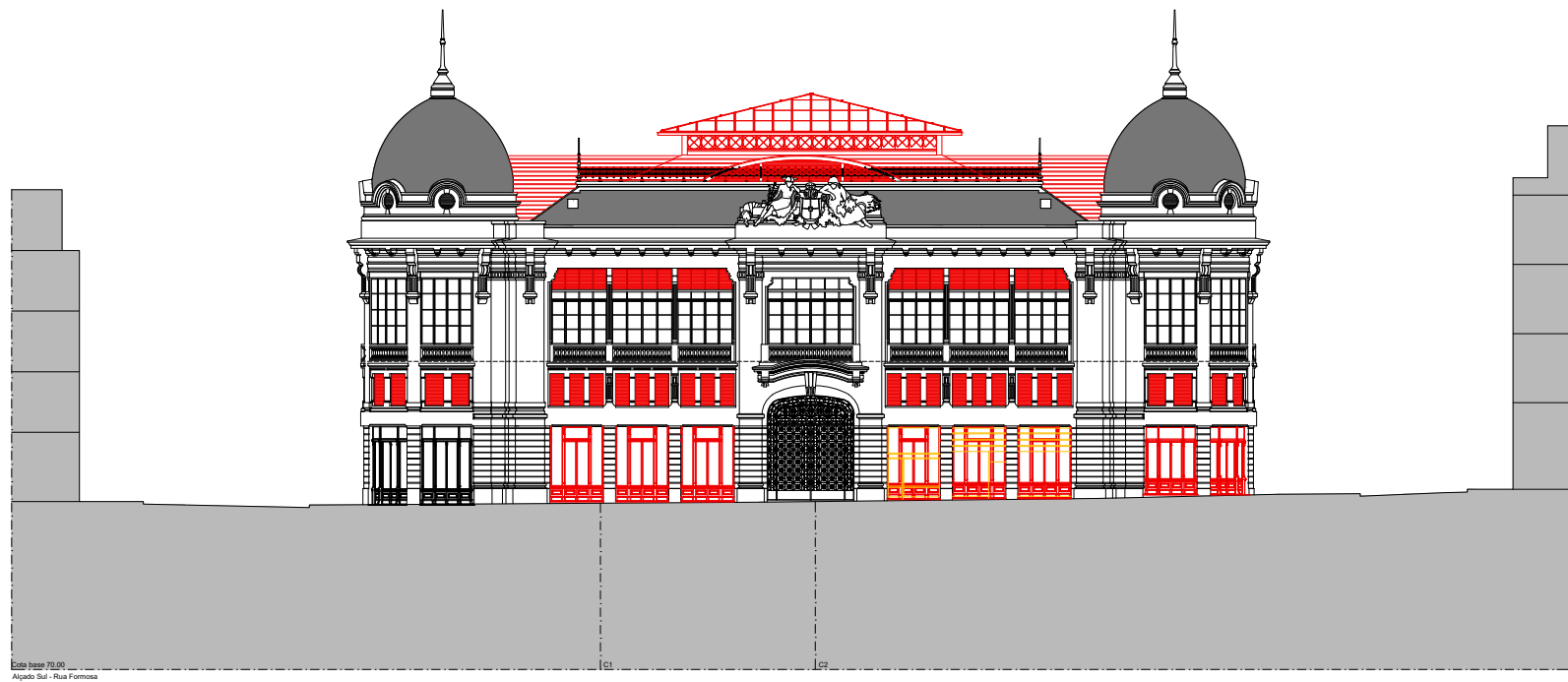
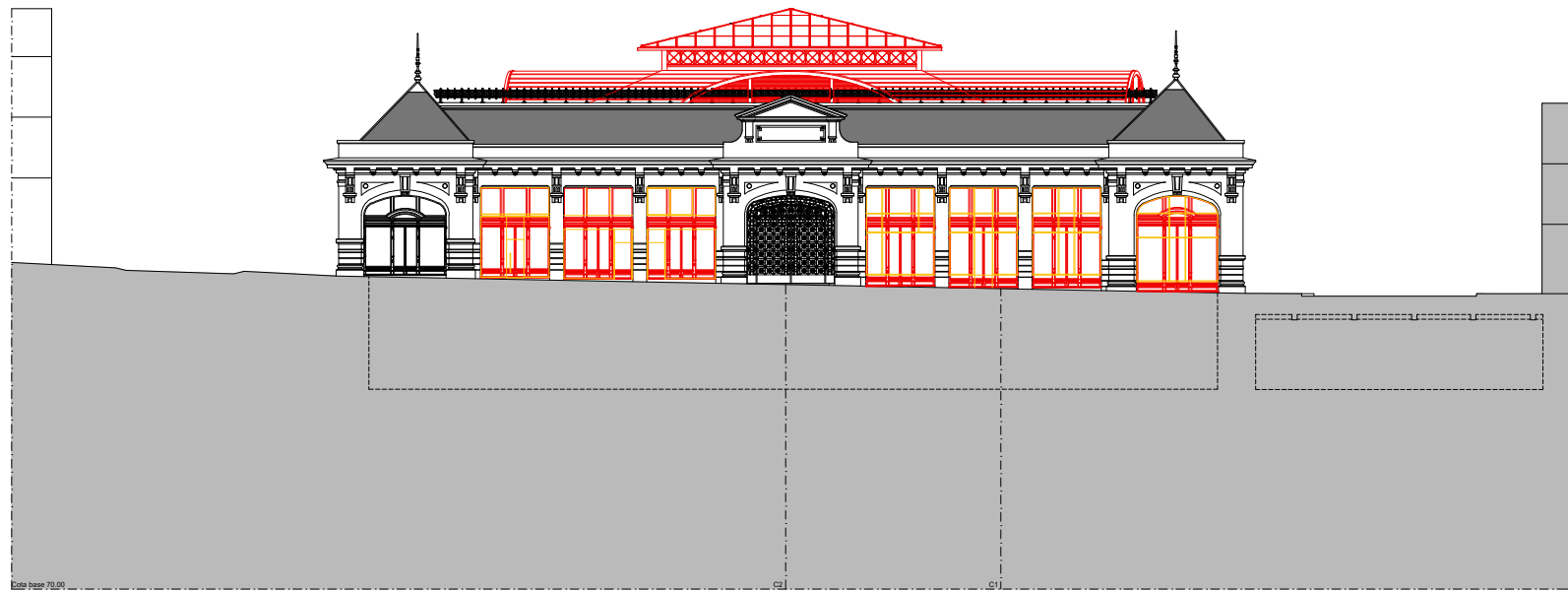

Legenda de tramas



Protocolo



Coordenação de Projecto: Com: João Carlos Santos, Arq. Paulo Fretas, Arq. Maria João Marques, Arq.

Colaboração: Gabriela Vasconcelos, Arq. Teresa Ferreira, Arq. Bernardo Mota, Arq. Jaime Campos, Des.

Câmara Municipal do Porto  
Projecto de Recuperação e Reabilitação do Mercado do Bolhão, Porto  
Licenciamento

data: 12/11  
ref:

**15**

Alçados Norte e Sul | Demolir / Construir

subs.: esc.: 1/200

Direcção de Serviços dos Bens Culturais da DRCN

projecto de arquitectura: João Carlos Santos, Arq. DSBC/DRCN

Rua da Igreja de Ramalde, 4150-091 Porto

dsbc@culturalnorte.pt tel.: + 351 226 197 080 fax: + 351 226 179 385