

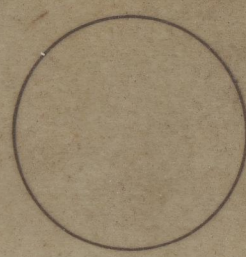

	9°-C	
16°-B	17°-A	17°-B
	17°-C	

DIRECÇÃO-GERAL DOS SERVIÇOS FLORESTAIS E AQUICOLAS

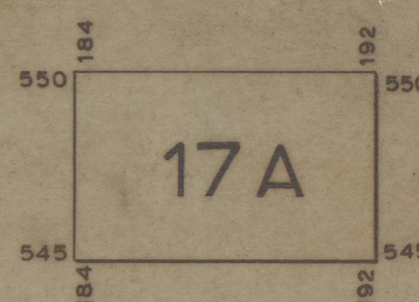

# PERIMETRO FLORESTAL DAS SERRAS DO SOAJO E PENEDA

CIRCUNSCRIÇÃO FLORESTAL DO PORTO

ESCALA 1:10 000

ADMINISTRAÇÃO FLORESTAL DE ARCOS DE VALDEVEZ

