

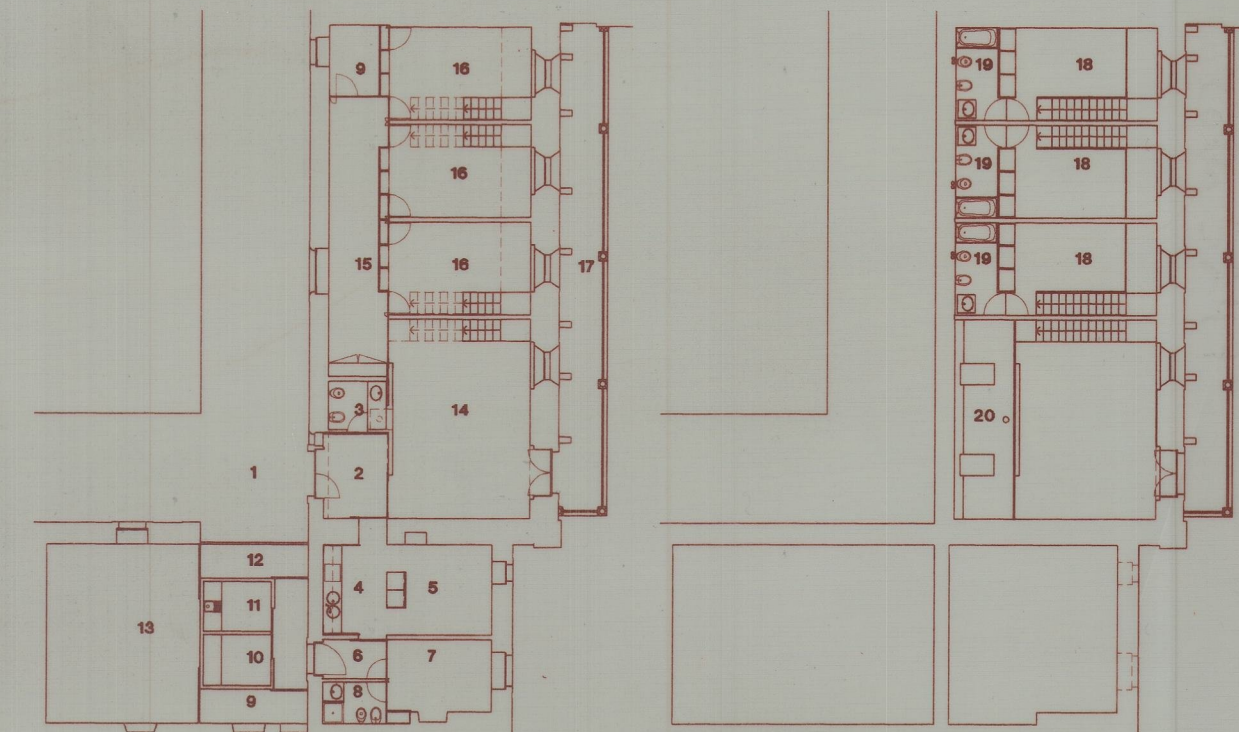

IDENTIFICACAO DOS COMPARTIMENTOS																				
	1	2	3	4	5	6	7	8	9	10	11	12	13	14	15	16	17	18	19	20
PAVIMENTOS	SOALHO EM MADEIRA DE PINHO TRATADO EM AUTOCLAVE (ENVERNIZAMENTO MATE) COM A DIMENSAO MINIMA DE TABUA DE 2,50x0,20x0,025m																			
	ARDOSIA COM AS DIMENSOES CONFORME PROJECTO, COM ACABAMENTO POLIDO																			
	GRANITO A RECUPERAR CONFORME ESPECIFICACOES DO C.E.																			
	SOALHO EM MADEIRA DE PINHO A RECUPERAR (LIXAR E ENCERAR)																			
PAREDES	REBOCO COM ACABAMENTO ESTANHADO E PINTURA PLASTICA CONFORME C.E.																			
	LAMBRIM EM ARDOSIA COM 0,02m ATE 0,80m DE ALTURA; REBOCO COM ACABAMENTO ESTANHADO E PINTURA COM TINTA TIPO ROBBIALAC-ROBBIOTEL																			
	LAMBRIM EM ARDOSIA COM 0,04 E 0,02, ACABAMENTO POLIDO E DIMENSOES CONFORME DESENHO DE PORMENOR																			
	REVESTIMENTO A AZULEJO BRANCO 0,11x0,11m DO CHAO ATE AO TECTO																			
TECTOS	REBOCO COM ACABAMENTO CONFORME O DESCRITO NO C.E.																			
	TECTO FALSO EM ESTAFE COM ACABAMENTO ESTUCADO E BRANQUEADO COM ALVAIADE																			
	REBOCO ESTANHADO E PINTURA COM CAL CONFORME ESPECIFICAES DO CE																			
DIVERSOS	TECTO FALSO EM CONTRAPLACADO DESENROLADO, FOLHEADO A "MOGNO SAPEL", COM 10 MM DE ESPESSURA, INCLUINDO ESTRUTURA DE MADEIRA MACICA DA MESMA QUALIDADE																			
	SOLEIRA EM GRANITO DA REGIAO (IDENTICO AO EXISTENTE) COM 0,05m DE ESPESSURA E ACABAMENTO BORDAJADO																			
	TAMPO DE ARDOSIA COM 0,03m DE ESPESSURA E DIMENSOES CONFORME PROJECTO																			
	RODAPE EM CHAPA QUINADA 20x20x1mm E CANTONEIRA DE 15x15x0,7mm EM ACO INOX CONFORME DESENHOS DE PORMENOR																			
	CAPAS DE ESCADA EM MADEIRA MACICA DE PINHO TRATADA EM AUTOCLAVE COM 0,035m DE ESPESSURA E DIMENSOES CONFORME DESENHOS DE PORMENOR																			
	FORNECIMENTO E COLOCACAO DOS AZULEJOS EM FALTA (C.120) IDENTICO AOS EXISTENTES																			
	FORNECIMENTO E COLOCACAO DOS ASSENTOS EM ARDOSIA COM 0,04m SOBRE ESTRUTURA METALICA PARA PINTAR																			
PAVIMENTO EM ARDOSIA A DOBRAR PARA PANO DE PAREDE DA BANHEIRA																				



ota 3218

 Iperforma ARQUITECTURA ENGENHARIA, LDA Rua do Pinheiro Manso, 174 - 4100 Porto Telef.s 6101925-6104711-6104699 Fax.6102267	INSTITUTO PORTUGUES DO PATRIMONIO ARQUITETONICO E ARQUEOLOGICO MOSTEIRO DE TIBAES - RESIDENCIA PAROQUIAL - PROJECTO DE EXECUCAO			
	MAPA DE ACABAMENTOS	1681.03.MA	DATA.	10/94
		ESC.	S/ESC.	MA

b88t-uh