

44-24
Foto 1624

Requerente **MINISTÉRIO DA CULTURA
INSTITUTO PORTUGUÊS DO PATRIMÓNIO ARQUITECTÓNICO**

Obra **IGREJA MATRIZ DE CAMINHA**
Localização **Caminha - Viana do Castelo**

Coordenação **A. Portugal & Manuel M. Reis, Arquitectos e Associados, Lda.**
Arquitectura **A. Portugal & Manuel M. Reis, Arquitectos e Associados, Lda.**
Fundações e Estruturas **Prof. Dr. Eng. Joaquim Sampaló, consultor**
Compartimento Técnico **Prof. Eng. Vasco de Freitas, consultor**
Equipamentos Eléctricos **Eng. Rodrigues Gomes & Associados, Lda.**
Equip. de Águas e Esgotos **Prof. Eng. Vasco de Freitas**

Fase **Projecto de Execução II**

Disciplina **ARQUITECTURA**

Sub-disciplina **Geral**

Projecto **A. Portugal & Manuel M. Reis, Arquitectos e Associados, Lda.**
Rua António Granjo 108, 4300 PORTO.
Tel.(02)5102352 Fax.(02)5102358

Responsável **António Portugal**

Desenhou **A. W.**

Verificou **98/ /**

Aprovou **98/ /**

Ref. do autor **97.39/LEa50**

Des. no. **6**

Título **SACRISTIA -ALÇADOS**

Escala **1/50**
Data **98/10**

Referência **MC.IPPAR.ICM.PE.ARQ.GER.DES.6**

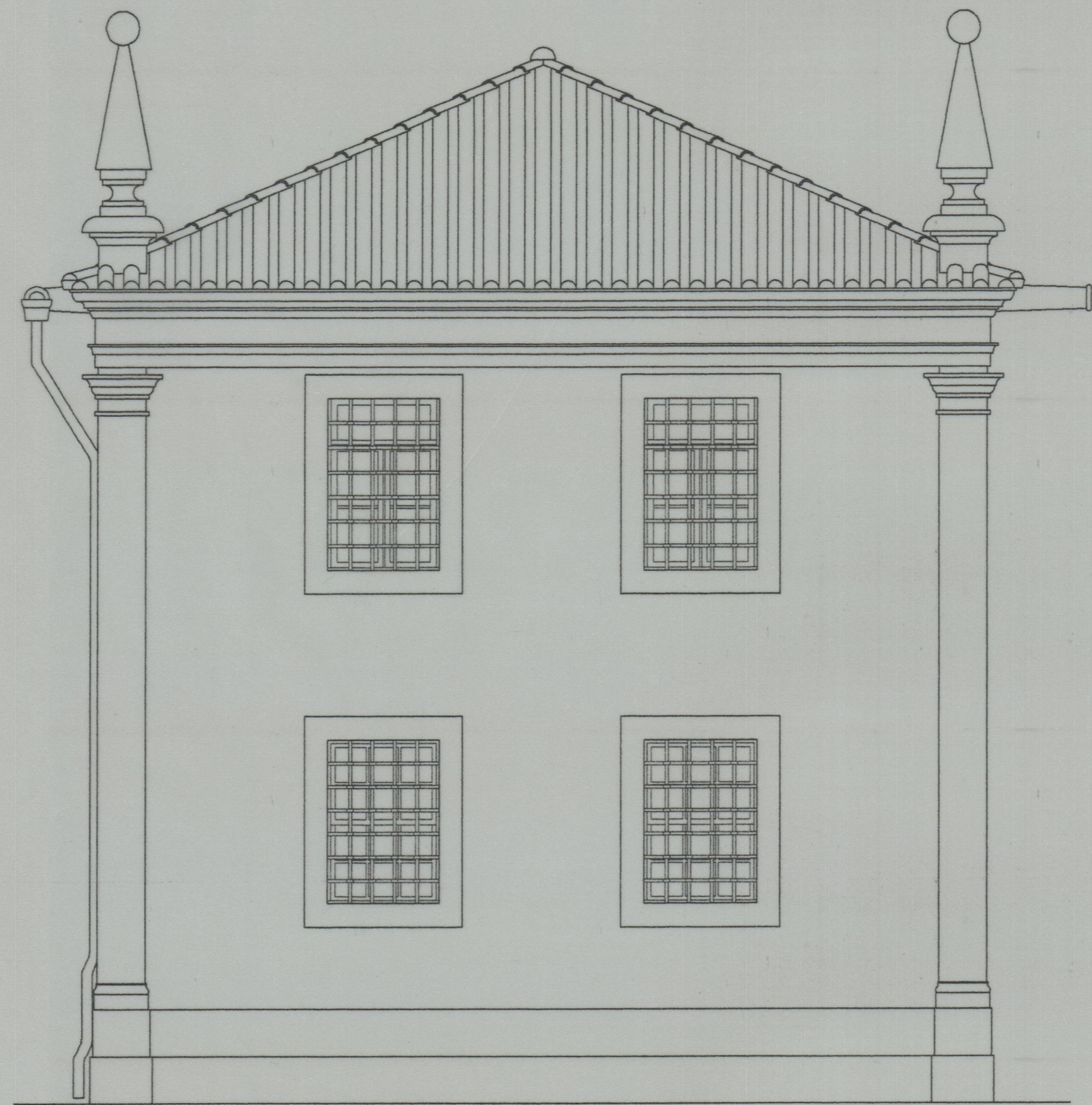

ALÇADO NORTE

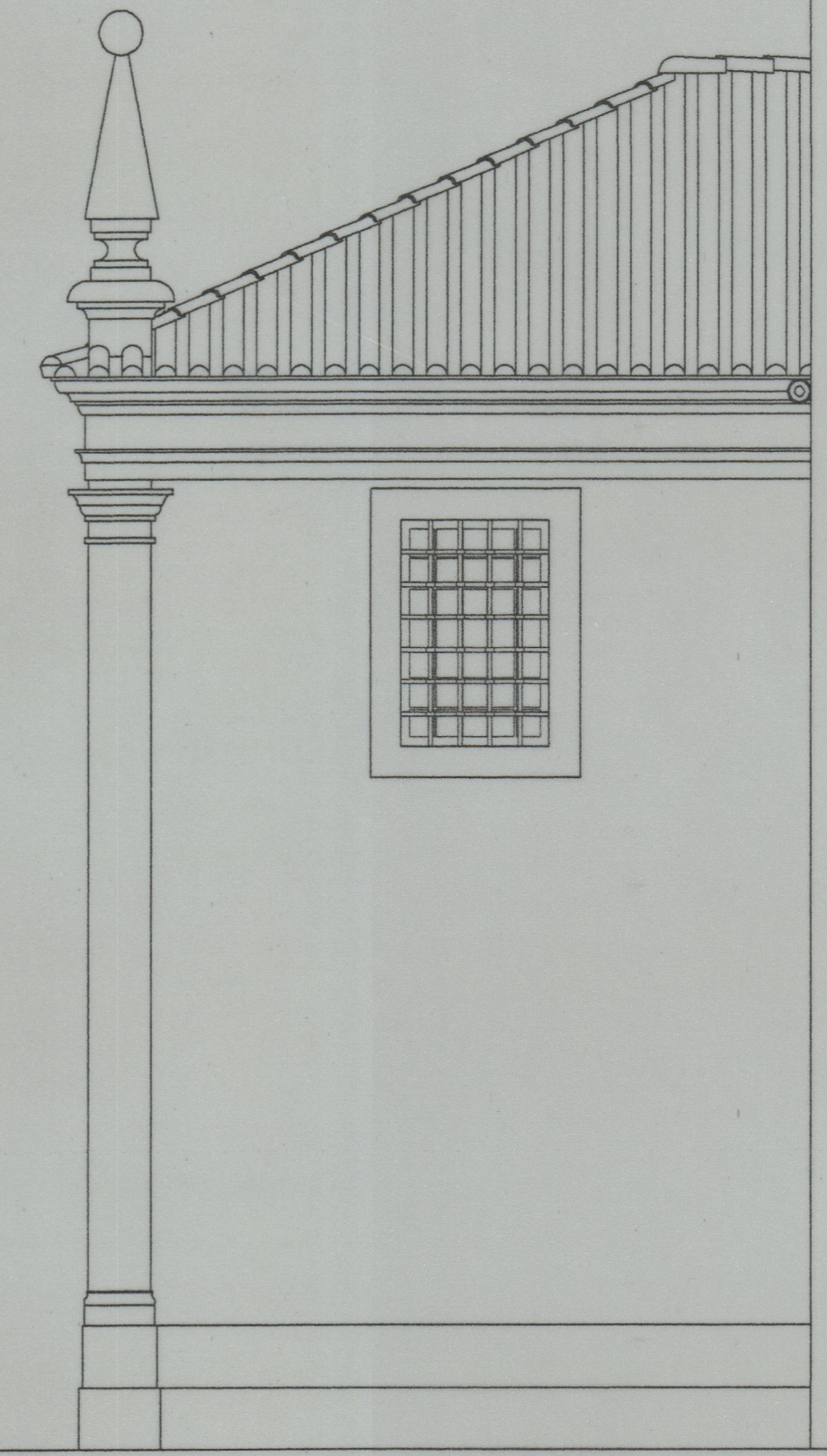

ALÇADO OESTE

6 MC.IPPAR.ICM.PE.ARQ.GER.DES.6